

ニュース松原 4-9
副市長に川西善文氏が再任しました
ご利用ください！不燃物・粗大ごみ電話申込制
平野工場(ごみ焼却工場)へ見学に行こう！
情報ひろば 10-17
子育て応援コーナー 17-19
松原歴史ウォーク 20
各種相談 21
催しぼっくす 22-28
あなたの相棒 生野高校写真部学官連携企画 ... 29
フォト・トピックス 30-31
「しんまげきといっしょ」・ゆるキャラグランプリほか ... 32

ご存じですか？

松原市のセーフコミュニティと インターナショナルセーフスクールの活動



セーフコミュニティ再認証に向けて事前指導を実施します

今年は再認証取得の前年にあたり、認証を取得してからの取り組みやその成果を審査員に確認していただき、今後の活動に向け助言・指導をいただく事前指導を下記の日程で実施します。

- ▶とき 10月20日(金)・21日(土)
- ▶ところ まつばらテラス(輝)

※事前指導の様子は、広報まつばらや市ホームページなどで掲載していきます。

【自殺予防対策】

ゲートキーパー養成講座の延べ受講者数
(提供：松原市人権交流室)

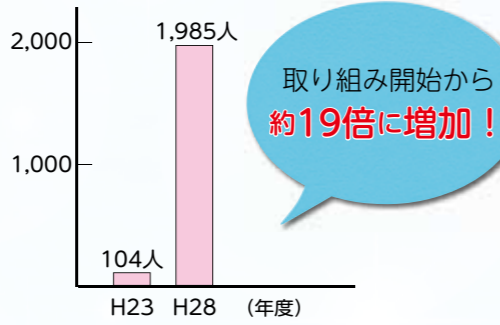

【交通安全対策】

交通事故件数
(出典：警察統計)

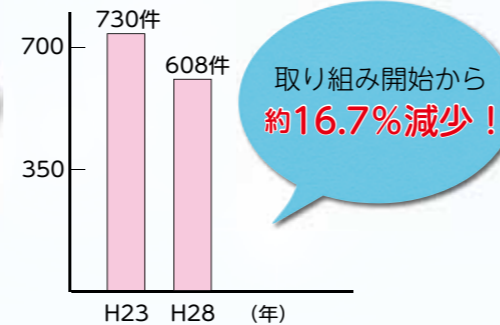

【子どもの安全対策】

0歳から18歳までの救急搬送件数
(出典：救急搬送データ)

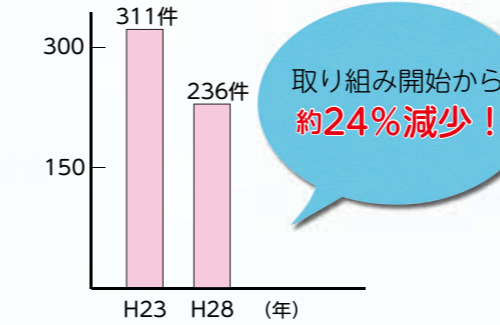

【災害時の安全対策】

防災訓練の参加者数
(提供：松原市危機管理課)



【犯罪の防止対策】

街頭犯罪認知件数
(出典：警察統計)

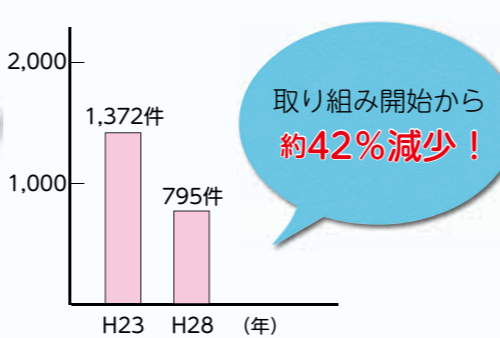

【高齢者の安全対策】

認知症サポーター養成講座の延べ受講者数
(提供：松原市高齢介護課)

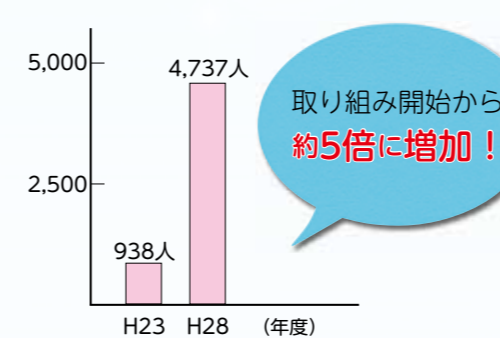

セーフコミュニティ活動による成果

セーフコミュニティとは、WHO(世界保健機関) セーフコミュニティ(認証センター)が推進する、安心・安全なまちづくりの国際認証制度です。市では、これまでの地域活動や事業を活かしながら、予防に重点を置き、科学的な分析と、地域住民、関係機関、行政などの分野を超えた連

携・協働により、安心・安全なまちづくりに取り組んでおり、市の重点課題として「子どもの安全」、「高齢者の安全」、「交通安全」、「犯罪の防止」、「自殺予防」、「災害時の安全」の6つを設定しています。それぞれの課題に対し対策委員会を設置し、地域住民、各種団体との協働で予防活動を進めることにより、さまざまな成果が現れてきています。

▼問合せ 市民協働課

セーフコミュニティとは？

松原市のセーフコミュニティと インターナショナルセーフスクールの活動



インターナショナルセーフスクール認証に向けた現地審査を実施します

いよいよ認証取得に向けた審査の年となりました。事前の指導・助言により改善した点を含め、安心・安全な学校づくりを目指してきた3年間の各校の取り組みが、下記の日程で審査されます。

- ▶とき 11月13日(月)・14日(火)
- ▶ところ 松原第三中学校
布忍小学校
中央小学校

※現地審査の様子は、広報まつばらや市ホームページなどで掲載していきます。

インターナショナルセーフスクール認証に向けた事前指導を受けました

平成29年1月17日(火)・18日(水)に、海外から審査員をお招きしての事前指導が行われました。

- 3校の児童生徒や教職員からの取り組みの報告を聞いた審査員からは、
- 安心・安全な学校づくりにむけた取り組みがとても充実していること
 - 学校だけでなく、地域や保護者と協働した取り組みになっていること
 - 児童生徒の皆さんが、ISS認証に向けて主体的に活動していることなど、高い評価を得ることができました。



インターナショナルセーフスクールでの取り組み

市では、平成25年11月に大阪初となるセーフコミュニティ国際認証を取得してから、約4年になろうとしています。現在はセーフコミュニティ再認証取得に向け、取り組みをより効果的なものとするため継続的に活動を進めています。また、未来を担う子どもたちが、安心して過ごせる学校づくりを進める活動(インターナショナルセーフスクール)も行っており、今回の特集では、この2つの活動について紹介いたします。

市内では、第三中学校区の3つの小・中学校(松原第三中学校、布忍小学校、中央小学校)が、日本で初めてとなる校区での同時認証取得に向けての取り組みを進めています。が、今後、市内の学校に広がっていきます。

▼問合せ 教育推進課

インターナショナルセーフスクールとは？

インターナショナルセーフスクール(International Safe School)とは、(体および心の)けがおよびその原因となる事故、いじめ、暴力を予防することによって、安心・安全な学校づくりを進める活動です。

市では、平成25年11月に大阪初となるセーフコミュニティ国際認証を取得してから、約4年になろうとしています。現在はセーフコミュニティ再認証取得に向け、取り組みをより効果的なものとするため継続的に活動を進めています。また、未来を担う子どもたちが、安心して過ごせる学校づくりを進める活動(インターナショナルセーフスクール)も行っており、今回の特集では、この2つの活動について紹介いたします。

ご利用ください！ 不燃物・粗大ごみ電話申込制

ガラス・陶器・電灯類



せともの



割れガラス



蛍光灯

金属類



自転車



ストーブ

小型家電類



掃除機



扇風機



ポット

大型家具類



ソファ・椅子



タンス

不燃物・粗大ごみ受付センターへ申込み ☎072-335-8055
※電話の前に、番号をお確かめのうえ、かけ間違いのないようお願いします。

効果

不法投棄の防止

ごみ処理経費の削減

ごみ排出の利便性の向上(最短3日で収集)

～ごみに関するQ&Aについて～



せともの(陶器類)を出したいのですが、少量なので遠慮してしまいます。どうすればよいのですか？

せともの(陶器類)に限らず、少量でもご遠慮なくお出してください。また、他の不燃物と一緒に透明袋に入れてお出しいただけます。受付センター(☎072-335-8055)までお気軽にお申し込みください。



可燃ごみと不燃物・粗大ごみの処理経費は、同じですか？

可燃ごみの処理単価は、1トン当たり約1万5000円で、不燃物・粗大ごみの処理単価は、1トン当たり約4万5000円となっています。くつやカバンも週2回の可燃ごみとして出せるようになったので、便利になり、処理経費も3分の1で済みます。



不燃物・粗大ごみは定期収集に戻すのですか？

いいえ、電話申込制については、他市からの不法投棄ごみを防ぐなど多くのメリットがあり、今後も皆様のご理解とご協力を得ながら継続していきます。
※7月および12月に実施していた特別収集(月2回収集)は終了しました。



▲もしもキット・もしもカード



▲シールタイプ

7月4日、河合地区福祉委員会の企画委員会で「もしもキット」について説明を行いました。河合地区では高齢者見まもり活動の一環で活用を検討しており、実現に向けて話し合いを行いました。皆さんの地域でも見まもり活動に「もしもキット」を活用して「もしもカード」を活用してみませんか。



▲企画委員会の様子

「もしもキット」
「もしもカード」の活用を！

高齢者の安全対策委員会では、「もしもキット」「もしもカード」(携帯用)の普及に努めています。かかりつけ医などを記入した用紙を自宅の冷蔵庫に保管しておき、もしもの場合に備えるものです。

高齢者の見まもり活動をサポート

▼問合せ 高齢介護課



「SCマンスリーまつばら」は、世界基準の安心・安全なまちづくりセーフコミュニティについて知っていただくための連載です。

活用をひろげる取り組みをしています

これまでの切るタイプに加え、はさみを使うことが困難な人のために、新たにシールタイプができました。「もしもキット」シールは高齢介護課で配布していますので、ぜひご利用ください。

「もしもキット」マークに新しくシールタイプができました

用紙は高齢介護課、障害福祉課、総合福祉会館、各老人福祉センターで配布しており、市ホームページからもダウンロードできます。

認知症サポーターの輪をひろげよう

認知症になっても安心して暮らせるまちづくりをめざし、全国で「認知症サポーター」が養成されています。市内でもこれまで約5,200人のサポーターが誕生しています。

「認知症サポーター」は認知症の人やその家族を温かく見守る、地域の応援者です。

職場や、近所でお困りの人を見かけたら声をかけるなど、皆さんにもできることがあります。ぜひ受講してください。

認知症サポーター養成講座を実施します。
▶とき 9月12日(火) 午後1時30分～3時 ※次回は11月予定。▶ところ 市役所8階会議室
▶一時保育 あり 有料(要申込) ▶申込み・問合せ 社会福祉協議会(☎333-0294)



100年後にも残したい
 「わたしの松原遺産」
 写真コンクール



▶募集題材 松原市の史跡・風景・催し・祭りなどを題材としたもの。市ホームページや市の発行する印刷物への掲載に適したもの。
 ▶募集部門 以下2部門のうちいずれか一つを選択(市外在住の人も応募可)。1人5点まで。
 「一般部門」… どなたでも応募可
 「アンダー20(19歳以下)部門」… 1998年1月1日以降生まれの人

▶受付期間 8月18日(金)～10月13日(金) 結果発表は平成30年1月頃。市役所1階市民ロビーで展示会開催予定。
 ▶各賞 部門ごとに市長賞・市民賞・審査員賞各1人、魅力発見賞10人前後。「一般部門」は松原市特産品、「アンダー20部門」は図書カードを進呈。
 ※応募者の中から抽選で50人に「マッキーハイマッキー(ブラック)」を進呈。
 ▶応募方法 次のいずれかの方法でご応募ください。■写真で応募… サイズは四ツ切判、ワイド四ツ切判、A4判。市観光課、ゆめニティプラザ、松原市文化会館、ふるさとびあプラザで配布の応募票(市ホームページからもダウンロード可)と一緒にふるさとびあプラザ(〒580-0016 上田7-11-19)へ持参または郵送。■データで応募… http://photo.mbj-zaidan.or.jpの応募フォームに必要事項を入力し、画像データを添付。
 ▶問合せ ふるさとびあプラザ

▼市政出前講座 講座内容

①市政について		
松原市の財政状況	30分	財政課
NPOとの協働講座	50～90分	市民協働課
議会のしくみと役割	60分	議会事務局
総合計画について	30分	企画政策課
②人権について		
出かける人権講座	50～90分	人権交流室
松原市が保有する個人情報の保護について	30分	政策法務課
③くらしについて		
国保制度のしくみ	60分	保険年金課
消費生活講座	30～60分	産業振興課
暮らしに役立つ図書館活用法	30～60分	松原図書館
水道水のおいしさについて	60分	上下水道総務課
下水道の財政について	40分	上下水道総務課
マイナンバー制度(社会保障・税番号制度)	30分	企画政策課
④福祉・健康について		
健康づくりや栄養に関すること	40分	地域保健課
介護保険制度について	30分	高齢介護課
地域包括支援センターについて	40分	高齢介護課
転倒予防ミニ講座	30分	高齢介護課
ゲートキーパー養成講座	90分以内	人権交流室
⑤防災・安全について		
防災対策について	60分	危機管理課
自主防災組織について	60分	危機管理課
防火講座	40分	消防本部予防課
応急手当を身につけよう	60分	消防署
ため池の新たな活用を考える	30分	産業振興課
セーフコミュニティについて	30～40分	市民協働課
予防救急について	30分	消防署
⑥環境について		
ごみ減量・リサイクルについて	60分	環境政策課
地球温暖化について	40分	環境予防課
松原市緑の基本計画について	40分	みち・みどり整備室
⑦子育て・教育について		
子育ていろいろ講座	30分	子ども未来室
子どもの情報モラル講座	60分	教育研修センター
松原市の文化財について	20～60分	文化財課
松原市の水はどこからくるの(小学生対象)	60分	上下水道総務課
⑧まちづくりについて		
松原市の産業振興施策	40分	産業振興課
バリアフリーのまちづくりについて	30分	まちづくり推進課
住民主体によるまちづくりを支援する制度について	30分	まちづくり推進課
⑨国際交流について		
国際交流及び多文化共生について	40～60分	市民協働課

市政出前講座をご利用ください

市では、市民の皆さんが興味のあるテーマについて、専門的な知識を持つ市職員を派遣し、市民の市政に対する理解や関心を深めることを目的とした市政出前講座を実施して

います。講座内容は左表をご覧ください。
 ▼時間 平日の午前10時～午後8時
 の間(※この時間以外を希望される場合はご相談ください)

▼ところ・費用 会場は各団体で用意ください(松原市内に限る)。派遣料は無料です。ただし、会場の使用料および受講の際の材料費などは、各団体でご負担ください。
 ▼対象 市内在住、在職または在学のおおむね10人以上の団体
 ▼問合せ 申し込み、制度についての問い合わせは企画政策課、講座の内容については各担当課へ。

平野工場では、「オープンデー」として、半年に1度、工場内を自由に見学できます。皆さんが排出する可燃ごみがどう処理されているかを知ることが出来ます。
 特に、巨大ごみクレーンは圧巻です！
 ※見学無料。
 予約不要。
 ▼とき 8月27日(日) 午前10時～午後4時(午後3時受付終了)



平野工場(ごみ焼却工場)へ見学に行こう！

▼ところ 大阪市平野区瓜破南1-3-14(駐車場は約10台程度あります)
 ▼内容 見学者通路には、アニメーションを交えた見学者用設備が備えられており、クイズコーナーやゲームコーナー(スタンプラリーなど)もあり、ごみ処理を分かりやすく説明しています。
 ▼問合せ 環境政策課



マッキーも来るぞっ！

ふるさと納税(寄附金)にご協力を

市では、松原市を愛し、応援しようとする個人または団体の皆さんから広く寄付金を募り、松原市に対するおもいを反映した施策を展開しています。

寄付金の使い道は8つのメニューを用意しています。※平成29年度より「スポーツ等の分野で活躍した人を応援する事業」が追加になりました。

また、1回の寄付金額が1万円以上の人に、お礼の品をお届けしています。お礼の品については、人気の高い松原産のお米やお肉のほか、マッキーのぬいぐるみセットなど、幅広い商品から選ぶことができます。詳細は市ホームページをご覧ください。

▶問合せ 企画政策課

平成28年度のふるさと納税(寄附金)の状況

使途の種類	件数	金額
公共施設整備に関する事業	146件	221万7千円
文化振興に関する事業	16件	28万円
子育て支援に関する事業	148件	230万円
福祉に関する事業	59件	210万2135円
緑化に関する事業	17件	23万円
国際交流に関する事業	9件	27万円
事業の指定をしない	93件	257万7875円
合計	488件	997万7010円



30日までの4年間です。
 【略歴】昭和48年4月 本市に奉職、財政課長、財政部次長、財政部長などを歴任。
 平成21年7月 副市長就任

副市長に川西善文氏が再任しました

現副市長の川西善文氏(66歳)が再任することが決まりました。
 川西氏は6月28日の松原市議会平成29年第2回定例会で同意を受け、7月1日付けで副市長に再任しました。
 定例会での同意後、川西氏は「引き続き澤井市長を補佐し全力で頑張ってまいります」と決意を述べました。
 なお、任期は平成33年6月

松原市教育委員会と大阪教育大学が連携協力に関する協定を締結しました

松原市教育委員会は、これまで大阪教育大学の学生の教育実習や教育ボランティアを受け入れてきましたが、7月18日(火)に、正式に連携協力に関する協定書の調印式を行いました。

今後も、教職員の資質向上や能力開発などを進めるとともに、学生などによる学校活動への支援の推進により松原市の教育のより一層の充実・発展に努めます。

▶問合せ 教育研修センター

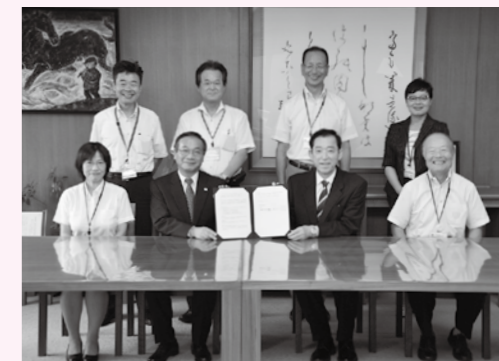

▲調印式の様子

第67回社会を明るくする運動
 作文コンテスト・スピーチコンテスト

“社会を明るくする運動”松原地区推進委員会では、「日常生活、学校生活の中で体験したことを基に、犯罪や非行のない地域社会づくりについて感じたこと、考えたこと」をテーマに、作文を募集しています。

◎作文コンテスト

400字詰原稿用紙3枚～5枚。市内各小・中学校、または「松原更生保護サポートセンターみちびき」で応募を受け付けています。

- ▶対象 市内在住・在学の小・中学生
- ▶応募受付期間 8月1日(火)～9月4日(月)
- ▶9月初旬に選考し、優秀な作品を大阪府へ提出します。

◎スピーチコンテスト

作文コンテストに応募された作品の中から優秀な作品を選び、作文を朗読していただきます。

- ▶とき 平成30年1月20日(土) 午前9時～正午
- ▶ところ 松原商工会議所
- ▶選考 10月頃に作文を選考し、選ばれた人に連絡します。作文コンテストに応募いただいた人全員に参加賞をお渡しします。また、スピーチコンテストで発表された人には、表彰と記念品を贈呈します。

- ▶申込み・問合せ 松原更生保護サポートセンターみちびき(☎337-6555) 〒580-8501 松原市阿保1-1-1 市役所北別館1階松原地区保護司会「作文コンテスト応募受付」係

「松原市庁舎のバラいっぱい寄附金」
 ご寄付ありがとうございます

「松原市庁舎のバラいっぱい寄附金」に、個人または団体の皆さんからいただいた寄附金は、市庁舎のバラのために有効に活用させていただきます。



▶寄付の申込み 寄附金は、1,000円以上より受け付けします。なお、5,000円以上の寄附をされた人で、希望者には、市役所正面設置のプレートにお名前を掲載します。

- ▶掲載期間 2年間
- ▶受付時間 市役所開庁時間
- ▶受付窓口・問合せ 財産管理課

寄付申込者数 15件(平成29年4月1日～6月30日)

- 事業所名・団体名・個人名(申込順・敬称略)
- 空研塾西田道場
 - 有限会社西日本総合不動産鑑定所
 - 土井花子 ●元希者クラブ松原 松楽会
 - 松原美術クラブ ●中西清治
 - 松原市民バラフェスティバル参加者有志一同
 - さつき歯科 ●その他匿名7件

管理不十分な空家等に関する調査のお知らせ

市では「挑戦し続ける元気あふれるまち松原の実現のために、「ひと・まち・まつばら」を育む拠点として、松原市新図書館を建設します。建設にあたり、8月初旬より松原市新図書館建設事業における設計および施工者選定に係る公募型プロポーザルを実施します。

公募型プロポーザルのスケジュールなどの詳細については8月初旬頃に市ホームページへ掲載します。



▲建設予定地(田井城今池親水公園内)

市内の管理不十分な空家等に関する現地調査と所有者(管理者)への意向調査を、市から委託を受けた業者が行います。 ※調査員は市が発行する身分証明書を携帯しています。調査員を装った不審な問い合わせには「注意ください。」

▼調査予定期間 8月～10月 ▼現地調査事項 ①外観目視による現地調査 ②意向調査の未回答者への訪問および調査書回収 ▼調査業者 国際航業株式会社大阪支店 ▼問合せ まちづくり推進課

空き家の所有者は適切な管理を

管理不十分な空き家の増加が全国的に問題となっていることを受け、平成27年に「空家等対策の推進に関する特別措置法」が全面施行されました。この法律では、空き家の所有者は適切な管理に努めるものとされています。

空き家が放置され、老朽化していくと、屋根や外壁の落下、倒壊によって危険な状態となります。また、台風などによる影響も予想されますので、空き家の適切な管理をお願いします。



健康まつばら21 フェスタ2017

～心と身体のバランスとれてますか?～

いずれも申込み・問合せは地域保健課へ

タイトル	とき・ところ	内容	対象	費用	定員	その他
ヘルスマイトに学ぶヘルシー料理教室&塩分測定会	9月6日(水) 午前10時～午後1時、市立保健センター	生活習慣病予防などについてのお話、汁物の塩分測定、調理実習(鶏むね肉の甘酢おろし、ひじきの五目サラダ、根菜たっぷり汁、フルーツのヨーグルトゼリー)	おおむね18歳以上の市民	500円	先着20人	保育あり:1歳6か月～就学前の子ども先着5人 1人1回300円 8月30日(木)までにNPO法人子育て支援ぽけっと(☎268-2182)へ。
講演会「はっとしたときには」～身近における病気や怪我の予防方法について～	9月8日(金) 午後1時30分～3時、市役所8階大会議室	松原市消防署救急救命士による講演	市民	無料	先着80人	
肺がん・結核検診	9月8日(金) 午前10時～11時30分、市役所1階市民ロビー	問診、胸部レントゲン(必要時喀痰検査) ※レントゲン撮影のため、ボタン・金具などのない服装でお越しください。	40歳以上の市民で平成29年4月以降肺がん・結核検診を受けていない人	無料	先着120人	事前申し込みは不要、当日受け付け
今日からはじめる運動教室～背骨コンディショニング～	9月8日(金) 午後1時～3時(受け付け午後0時40分～)、市立保健センター	講師:重田直美さん(背骨コンディショニング協会認定インストラクター)による講話・実技	おおむね18歳以上64歳までの市民 ※安全のため妊婦の参加は不可	500円	先着20人	持ち物:長めのタオル(マフラータオルなど。なければ薄手のタオル)、飲み物 服装:動きやすい服、スカート不可。

可能性は∞松原市職員採用資格試験

職種	募集人数	受験資格
保育士・幼稚園教諭	8人程度	昭和63年4月2日以降に生まれた人で保育士の資格および幼稚園教諭免許の両方を有している人(平成30年3月末までに保育士の資格および幼稚園教諭免許の両方取得見込みの人を含む)
▶試験日 9月17日(日) ▶試験場所 松原市役所(阿保1-1-1) ▶試験方法(予定) 教養試験 ▶申込み 受験申込書に必要事項を記入し、人事課へ持参してください(持参する前日の午後3時までにメールによるエントリーが必要です)。 ※試験科目、試験時間およびエントリー方法などの詳細につきましては募集要項に記載します。		※募集要項および受験申込書は8月17日(木)から市ホームページでダウンロードできます(人事課窓口でも配布)。 ▶受付期間など ◎メールによるエントリー受付開始日 8月17日(木) ◎受験申込書持参期間 8月18日(金)～9月4日(月) 午前9時30分～午後5時(土・日曜日は除く) ▶採用予定日 平成30年4月1日以降 ▶問合せ 人事課

市立保育所パート保育士募集

- ▶職務内容 公立保育所での保育補助
- ▶資格 昭和33年4月2日以降に生まれた人で保育士免許を有する人
- ▶勤務時間 午前7時～午後7時の間で、所属長が命ずる4時間勤務
- ▶賃金 時給1,200円
- ▶募集人数 3人程度
- ▶申込み・問合せ 8月21日(月)までに、事前に電話で面接日を予約の上、履歴書と保育士証のコピーを持参し、子ども未来室へ。

直通電話の記載のない部署・閉庁時は市役所代表へ
市役所代表 ☎334-1550
費用・対象の記載がないものは無料・誰でも可

高齢介護課(高齢支援係) ☎337-3113
市民協働課 ☎337-3103
人権交流室 ☎337-3101

福祉総務課(福祉係) ☎337-3116
高齢介護課(高齢支援係) ☎337-3113

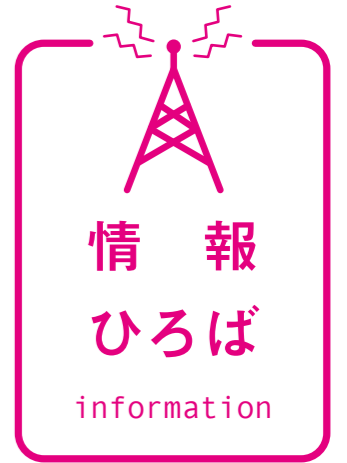

福祉

「平成29年7月5日からの大雨災害義援金」受付窓口を開設

平成29年7月5日からの九州北部地方における断続的な大雨により、大きな被害がでました。

この災害で被災された皆さんを支援するため、市に日本赤十字社の募金箱を設置し義援金を受け付けています。皆さんの温かいご支援よろしくお願ひします。※義援金は日本赤十字社を通じて、被災者にお届けします。福祉総務課で発行する「義援金受領書」は寄付金控除申請の際にご利用いただけます。

▼とき・ところ 午前9時～午後5時30分(平日のみ) 福祉総務課
▼受付期間 8月31日(木)まで
▼問合せ 福祉総務課

わくわく筋力トレーニング教室

参加者募集

トレーニングマシンを用いた筋力トレーニングを行い、運動機能を向上させることで介護予防を目指します。

▼とき 9月5日(火)～10月24日(全15回) 毎週火・木曜日 ◎Aクラス 午後1時～2時40分 ◎Bクラス 午後3時～4時40分 ▼ところ 総合福祉会館機能訓練室(新堂1丁目) ▼対象 65歳以上(教室開始時に65歳になる人も含む)の介護保険認定を受けていない人で、教室まで自分で通うことが可能な人(過去に教室に参加された人は除く)。※健康状態により主治医の確認書(有料の場合あり)を提出してもらいますが、申し込みできない場合があります。▼定員 12人(各クラス6人) ※申し込み多数の場合および参加クラスは、抽選により決定します。抽選日は8月28日(月) 午後2時～を予定。▼申込み 8月21日(月)～23日(水)に、本人が直接高齢介護課窓口へ。※電話による申し込みは不可。▼問合せ 高齢介護課



第十回「戦没者等の遺族に対する特別弔慰金」を請求されていない皆さんにお知らせ

第十回戦没者等の遺族に対する特別弔慰金とは、平成27年4月1日時点において、戦没者などの死亡当時の遺族のうち、先順位の遺族一人に特別弔慰金(支給額25万円)を支給していません。※すでに請求された人は再請求する必要はありません。国庫債券が市役所に届きましたら、交付についてのお知らせをお送りします。平成27年4月より受け付けている、第十回戦没者等の遺族に対する特別弔慰金の申請受け付けは平成30年4月2日(月)までです。それを過ぎると申請ができなくなり、失権となります。該当する人で、手続きが済みでない人は、速やかに請求してください。

▼問合せ 福祉総務課

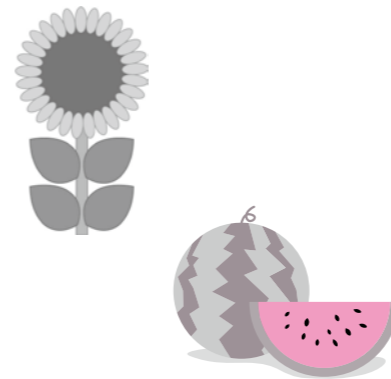

はじめよう!

通訳・翻訳ボランティア(登録者募集)

「市役所へ手続きに行きたいけど、日本語が分からない」「学校からの手紙が読めない」など、そんな人のために通訳・翻訳ボランティアが活動しています。熱意のある人であれば、だれでも登録できます。あなたも活動をはじめませんか。

▼問合せ 市民協働課(Eメール kyodoka@city.natsubaraosaka.jp)

臨時福祉給付金のお知らせ

申請・受付期限は9月8日(金)までです。申請方法や給付対象者かどうかなどわからないことがあれば専用コールセンターへ。

- ▶申請・受付会場 市役所北別館1階給付金窓口
- ▶問合せ 臨時福祉給付金専用コールセンター (☎349-3201 平日の午前9時～午後5時30分)

人権

参加して正しく学ぼう 同和問題

「同和問題」と「子どもとのコミュニケーション」をテーマに5回にわたる人権の講座を実施します。各回、個別の参加も可能です。第4回目以降の講座については、広報まつばら9月号以降でお知らせする予定です。※要約筆記・手話通訳が必要な人は各回の3週間前までに人権交流室まで連絡ください。

▼とき ◎第1回 8月30日(火) ◎第2回 9月19日(火) ◎第3回 9月22日(金) いずれも午前10時～正午
▼ところ 市役所8階会議室
▼内容 ◎第1回「これって『平等』」 ◎第2回「暴力は『こから』」 ◎第3回「『ちが』と『差別』」 ◎講師 北野真由美さん(えんばわめんと堺) ◎保育 1歳6カ月～就学前の子ども先着5人一人につき1回300円。各回10日前までにNPO法人子育て支援ほけつ(☎268-2182、☎284-7733)へ申し込みください。
▼申込み・問合せ 電話またはEメール(jinken@city.mastubara.osaka.jp)へ、各回の前日までに人権交流室へ。

まちづくり

緑化樹木の無料配布

みどり豊かなまちづくりを進めるため、地域・マンション・学校・工場などで植樹される場合に、樹木を無料で配布します。

●樹木の種類
キンモクセイ、サザンカ、セイヨウカナメ(レッドロビン)、ヤマモモ、イロハモミジ、コブシ、サルスベリ、ソメイヨシノ、ハクモクレン、ハナミズキ、ヤマザクラ
▼配布条件 ◎団体での協同緑化であること(個人での申し込みは不可)。◎木の引き取りや植え付け、管理ができること。◎10本以上からの受け取りができること(ただし、希望通りの本数を渡せない場合や、別の樹種に変更になる場合があります)。◎プランターなどの鉢植えではなく、地植えができること。
▼申請期限 8月21日まで
▼配布時期 平成30年2月～3月頃
▼問合せ みち・みどり整備室



平成29年度 第2回 松原市元希者の集い

65歳以上で松原市在住の介護保険に加入している(第1号被保険者)元希者の人を対象に、生きがいつくりや社会参加および閉じこもり予防を目的とし「松原市元希者の集い」を開催します。当日の混雑を避けるため、申し込み方法を往復はがき(郵政はがきのもの)による応募とし、申し込み締め切り後に抽選を行い、結果を返信します(入場決定者については座席番号を指定し、通知します)。

▶とき・ところ 10月26日(木) 松原市文化会館 3部実施
1部 午前9時30分～ 2部 午後0時30分～ 3部 午後3時30分～
▶対象 65歳以上で市内在住の介護保険に加入している(第1号被保険者)元希者の人
▶申込み 往復はがきに必要事項を記入(右記の往復はがきの書き方参照)の上、9月12日(火)必着で、ゆめニティプラザ 元希者の集い係へ。※1枚で2人まで入場申し込みできます。その際は、往復の文面に2人分記入してくだ

げん き もん
さい(応募の重複は認められません)。※往復の文面には必ず記入例の①～⑥をご記入してください。また車いすや手話通訳などをご利用の方は⑦を追記してください。※電話や窓口でのお申し込みはできません。※抽選の結果は10月中旬に返信はがきで通知します。
▶問合せ ゆめニティプラザ 元希者の集い係(☎334-2111)
▼出演者



往復はがきでの申し込み 入場無料 全席指定 (9月12日(火)必着)

▼往復はがきの書き方(記入例)

〒580-0016 松原市上田3-6-1 ゆめニティプラザ 「第2回元希者の集い」係	《無記入》
(往信 宛名面)	(返信 文面)
郵便番号 住所 松原市〇〇-〇	①介護保険被保険者番号 ②名前: 松原 太郎・花子 ③住所: 松原市〇〇-〇〇 ④生年月日: 昭和〇年〇月〇日 ⑤電話番号: 〇〇〇-〇〇〇〇 ⑥希望の部: 第1希望(2)、第2希望(3) ※特記事項 ⑦車いすで入場、手話が必要、要約筆記が必要など
氏名 松原 太郎 様 花子 様	(返信 文面)
(返信 宛名面)	(往信 文面)

※今年度より申し込み先が変更となっています。

健康

麻しん・風しん混合(MR)
ワクチンの接種はお済みですか

麻しんは、非常に感染力が強く重症化しやすい疾患です。未接種の人は早期に接種されることをお勧めします。

MRワクチンの定期接種の対象者
●1期 生後12月から生後24月に至るまでの人 ●2期 小学校入学の前年度の人(平成23年4月2日生まれ〜平成24年4月1日生まれの人)
※2期の接種期間 平成29年4月1日〜平成30年3月31日。

▼持ち物 母子手帳と子ども医療証など住所が確認できるもの。※実施医療機関へお問い合わせの上、接種してください。▼申込み・問合せ 地域保健課

歯科健康相談

お口のことで気になることはありませんか。歯科医師や歯科衛生士の相談を受けることができます。

▼とき 8月29日(火) 午後1時30分〜
▼ところ 市立保健センター ▼定員 6人(予約制) ▼申込み・問合せ 地域保健課

地域医療機関講演会

市内の病院では、地域医療向上のため、次の講演会を行います。

●松原徳洲会病院
▼ところ・とき・内容

- ◎まつばらテラス(輝) 8月8日(火)「ホントは怖い動脈硬化」 9日(水)「その息切れ・むくみ、心不全からでは」
- 15日(火)「運動で心臓病を予防しよう」
- 16日(水)「糖尿病の食事について」
- 21日(月)「胃癌や大腸癌が心配な人へ」
- 28日(日)「帰り手術で治る胆石・胆のうポリプ」 29日(火)「切らずに治る脳の病気」 30日(水)「更年期障害や子宮筋腫について」 31日(木)「女性の排尿障害」

- ◎ゆめニティプラザ 8月14日(月)「口帰りで治る痔の治療」 22日(火)「わずらわしい耳鳴りの話」 24日(木)「南大阪初上陸!これが最新型CT」 25日(金)「小児のおねしょについて」 いずれも午後2時30分
- ▼問合せ 松原徳洲会病院地域連携室(☎334-3400)
- 阪南中央病院
- ▼とき・ところ・内容 8月26日(土)午後2時〜 ゆめニティプラザ「アトピー性皮膚炎」 ▼問合せ 阪南中央病院(☎333-2100)

食のボランティア養成講座



食の基礎知識を学び「食育」の活動を一緒にしてみませんか。

修了者はボランティア団体(松原市食生活改善推進協議会)に入会することができます。

- ▶とき・内容 下表参照。午後1時30分〜4時 ※10月31日(火)のみ午前9時30分〜午後0時30分
- ▶ところ 市立保健センター
- ▶対象 健康づくりや食を中心としたボランティア活動に関心のある、または自分や家族の健康づくりに興味がある松原市に住民票のある人
- ▶定員 先着30人
- ▶保育 1歳6カ月〜就学前の子ども、先着5人、1人1回300円 9月20日(火)までに、NPO法人子育て支援ぽけっと(☎268-2182)へ。
- ▶申込み・問合せ 地域保健課

とき	内容
① 9月27日(水)	ボランティア活動について
② 10月2日(月)	食事バランスガイドについて
③ 10月13日(金)	自宅の汁物の塩分を測ってみよう
④ 10月24日(火)	生活習慣病を予防するための基礎知識
⑤ 10月31日(火)	調理実習
⑥ 11月8日(水)	かむことの大切さと生活習慣について
⑦ 11月14日(火)	運動実技
⑧ 11月20日(月)	生活習慣病を予防する食生活

健康ガイド

吉村病院(別所7丁目)
院長 高橋 清武

良い睡眠をとみましょう

8月は夏休みなど長期休暇を取る人も多く、いつもと違った生活リズムになりがちです。夜更かしをしたからといって、それがすぐに病気に結びつくわけではありませんが、不規則な生活が続くといろいろな体の不調を生み出す原因になります。

規則正しい生活を送り、十分な睡眠をとるよう心がけましょう。良い睡眠をとるために、以下のようなことに気をつけてみてください。

- ◎毎日、同じ時刻に起床し、同じ時刻に布団に入る(休日前の夜更かしや休日の朝寝坊はしない)
- ◎適度(1時間程度の汗ばむぐらい)の運動を毎日午後に行う
- ◎夕方以降は激しい運動はしない
- ◎寝る前の熱めのお風呂は避ける
- ◎起床後30分以内に、少なくとも1時間半は朝日を浴びて体内時計をリセットする
- ◎昼寝は短時間(15〜30分まで)で午後3時まで
- ◎コーヒーやお茶などのカフェインを含む飲み物はできるだけ控え、夕食後は飲まない
- ◎就寝3時間前には飲食は控える
- ◎寝酒はしない
- ◎寝室の温度や湿度を適度に保つ
- ◎寝室をほかの目的(食事や家族の団欒、テレビ鑑賞など)で使用しない

常識的なものが多いのですが、実は守られていないことが多いのでは?

良い睡眠を取るよう心がけ、健康的な生活を送りましょう。

看護師による健康相談

60歳以上の市民の人を対象に、看護師が相談を受け付けます。

とき	ところ
8月3日(木)	弁天苑
8月17日(木)	松寿苑
8月24日(木)	松南苑
9月5日(火)	新町福寿苑
9月6日(水)	つるかめ苑
9月21日(水)	恵寿苑
9月26日(火)	天美荘
9月28日(木)	高見苑

▼とき・ところ 左表参照 午後1時30分〜2時30分
▶問合せ 地域保健課

秋の全国交通安全運動

秋の全国交通安全運動(9月21日〜30日)に伴う交通安全講習会を行います。

自動車やバイクの運転、交通事故に関する内容のほか、自転車利用のルールやマナー、大阪府自転車条例などについても講習の内容に含まれます。免許のない人も受講できます。※会場が変更になる場合もあります。各会場には駐車場がありませんので、お車の来場は「遠慮ください」。

講習会の日程表

とき	会場	とき	会場
9月4日(月)	松原南コミュニティセンター	9月12日(火)	天美我堂公民館
9月5日(火)	三宅公民館	9月13日(水)	松原商工会議所
9月6日(水)	河合公民館	9月14日(木)	丹南町会総合会館
9月7日(木)	池内中公民館	9月15日(金)	新町公民館
9月8日(金)	別所公民館	9月23日(木)	近鉄自動車学校
9月11日(月)	阿保公民館		

▶とき 午後7時30分〜8時30分 ※9月23日(木) 近鉄自動車学校のみ午前10時30分〜11時30分 いずれも受け付けは講習会の30分前から。※予約不要(免許のない人でも受講できます)。▶問合せ 松原警察署(☎336-1234)

9月9日は「救急の日」
9月3日〜1週間は「救急医療週間」です

救急医療および救急業務に対する皆さんの正しい理解と認識を深めるとともに、救急医療関係者の意識の高揚を図ることを目的として「救急の日」および「救急医療週間」が定められています。

●応急手当の重要性について

救急医療は多くの人によって支えられています。119番通報を受けてから救急車が到着するまで全国平均で約8分、この間その場に居合わせた人が、適切な応急手当を速やかに行うことにより、傷病者の救命効果が一層向上します。

救急医療週間イベント(9月7日(木))、救急講演(9月8日(金))を予定。

▶問合せ 消防本部消防署

※詳細については、広報まつばら9月号にて掲載予定です。

■藤井寺保健所からのお知らせ

藤井寺保健所では、さまざまな検査を実施しています。日時・費用など詳細はホームページをご覧ください。

●〈無料〉 HIV・梅毒即日検査(梅毒検査のみは不可)、肝炎ウイルス検査、風しん抗体検査、精神科医・精神保健福祉担当者によるこころの健康相談、医療機関に関する相談

●〈有料〉 水質検査、室内空気検査、腸内細菌検査、寄生虫卵検査・ぎょう虫卵検査

問合せ ☎072-955-4181(代表) ※市外局番からおかけください。藤井寺市藤井寺1-8-36 <http://www.pref.osaka.lg.jp/fujiiderahoken/>

Menu

ヘルスメイトがおすすめ! 今月のレシピ
お肉を美味しく食べよう 第23弾!
とりシューマイ

【材料】(4人分) 鶏ひき肉200g、絹ごし豆腐120g、しょうが1片、塩小さじ1/2、しゅうまいの皮12枚、グリーンピース12粒、A(酒・片栗粉各大さじ1、しょうゆ大さじ1/2、砂糖・ごま油各小さじ1)、サニーレタス4枚

【作り方】①絹ごし豆腐は水切りしておく。しょうがはみじん切り、しゅうまいの皮は粗みじんにしておく。②ボウルの中で鶏ひき肉と絹ごし豆腐、しょうが、塩をよく混ぜ合わせる。③こねた生地にAを加えてよく混ぜる。④③を12等分に丸めしゅうまいの皮をつけ、グリーンピースを上に乗せてクッキングシートをひいた蒸し器で中火で15分くらい蒸す。⑤皿に盛りサニーレタスを添える。

食事バランスガイド
主菜2SV

▶問合せ 地域保健課

※野菜たっぷり料理は「まつばら愛っ娘〜松原育ち〜」で検索! 毎月市Facebookでも配信中。

保険・年金

国民年金保険料の口座振替
**6カ月前納で現金の毎月納付
 より1120円お得です**

国民年金保険料の口座振替6カ月前納(10月分から翌年3月分まで)の申し込み締切日は8月末日です。申込用紙が期日までに年金事務所に着する必要があるため、市役所、金融機関などで申し込みされる場合は余裕をもってお申し込みください。

▼問合せ 保険年金課、天王寺年金事務所(☎06・6772・7531)

老齢年金受給資格期間短縮

平成29年8月1日から老齢年金を受給するために必要な資格期間が10年になりました。

年金機構から黄色い封筒が届いた人は、お早めに手続きを行ってください。

▼問合せ ねんきんダイヤル(☎0570・05・1165) ※曜日により利用できる時間が異なります。

税

市税の納付は期限内に

市・府民税(普通徴収分)第2期分の納期限は8月31日(休)です。お近くの金融機関、郵便局・ゆうちょ銀行またはコンビニエンスストアで必ず納付してください。納期限を過ぎますと延滞金がかかりますのでご注意ください。

▼問合せ 納税課

市税の夜間納税相談と収納

納税課では、次のとおり、市税の夜間納税相談と収納を行います。昼間、仕事などで忙しい人や未納の市税がある人はご利用ください。未納のままにしておくと、財産の差し押さえなどの処分を受けることとなります。

▼とき 8月31日(休) 午後8時まで
 ▼問合せ 納税課

府税事務所からのお知らせ

個人事業税第1期分の納期限は8月31日(休)です。期限内に納付していただきますようお願いいたします。

労働

創業塾(創業支援セミナー)
開催のお知らせ

創業に必要な4つの知識(経営・財務・人材育成・販路開拓)が修得できる創業塾を松原商工会議所主催で開催します。

▼とき 9月15日・22日・10月6日・20日・27日(全5回) 午前10時～午後4時(予定) ▼ところ 松原商工会議所 ▼対象 創業を検討中または創業に関心のある人および創業後5年未満の人 ▼定員 先着25人

▼申込み 8月31日(休)(当日消印有効)までに、松原商工会議所や産業振興課などに備えてある「創業塾」チラシ裏面の受講申込書に必要事項をご記入の上、FAX、郵送または松原商工会議所まで直接お申し込みください。受講申込書は、市と松原商工会議所のホームページからもダウンロードできます。▼問合せ 産業振興課、松原商工会議所(☎331・0291)



▼問合せ 大阪府中河内府税事務所(☎06・6789・1221)

相談

個人向け借金問題無料相談会

ヤミ金、連帯保証、悪質商法による被害などの借金問題を弁護士が無料で相談に応じます。一人45分(要予約) ▼とき 8月29日(休) 午後5時～8時 ▼ところ 市役所6階消費生活センター ▼申込み・問合せ 8月1日(火) 午前9時～電話で産業振興課へ。※相談当日は、借金の状況がわかる書類(契約書・領収書・通知書など)を持参してください。

不動産の一般無料相談

住宅購入の契約や手付金、賃貸マンションの申し込みや契約など、安全な取引に関する相談などに応じます。一人約30分で要予約。 ▼とき 8月22日(火) 午後1時～4時 ▼ところ 市役所北別館2階会議室 ▼定員 先着6人 ▼申込み 大阪府宅建物取引業協会南大阪支部(☎072・958・3005)

フォークリフト運転技能講習受講生を募集

▶とき(※日程について希望に添えない場合があります)
 ◎普通免許を所持していない人
 ①9月4日(月)・5日(火)・6日(水)・7日(木)・8日(金)
 ②9月4日(月)・12日(火)・13日(水)・14日(木)・15日(金)
 ◎普通免許を所持している人
 ③9月5日(火)・6日(水)・7日(木)・8日(金)
 ④9月12日(火)・13日(水)・14日(木)・15日(金)
 ▶ところ 堺自動車教習所(南海電車 堺駅より徒歩8分) 堺市堺区神南辺町4-124-1(☎072-227-6620)
 ▶対象 市内在住の求職中の人で、講座修了後、その知識・技能を生かした職業に就くことを希望する人。全日程に出席可能な人(学生と就労中の人は除く、欠席されると修了条件を満たさないため、修了証明書は交付されません)。
 ▶定員 15人 ※申し込み多数の場合、抽選。
 ▶費用 無料 ※交通費は自己負担
 ▶申込み 8月15日(火)(当日消印有効) 必着で、はがきに住所・氏名(ふりがな)・年齢・電話番号・希望日程の番号(免許の有無)・受講の動機を記入して、〒580-8501 産業振興課「フォークリフト運転技能講習」係へ。
 ▶問合せ 産業振興課

医療事務講座を開催

▶とき 9月1日(金)・5日(火)・7日(木)・12日(火)・14日(木)・19日(火)・21日(木)・26日(火)・28日(木)・10月3日(火)・5日(木)・10日(火)・12日(木)・17日(火)・19日(木)・24日(火)・26日(木)・31日(火)・11月2日(木)・7日(火)・9日(木)・14日(火)・16日(木)・21日(火)・28日(火)・30日(木)・12月5日(火) (全27回) いずれも午前10時～午後0時30分 ※12月5日(火)は就業相談あり。
 ▶ところ 市役所8階会議室 ※受講の際、車での来庁はご遠慮ください。
 ▶内容 医療事務(医科)の概要を学び、医療制度・法規・カルテの読み方などの実務知識を習得(修了証書発行)。
 ▶対象 就職を希望する市内在住の人で、全27回に参加可能な人。*学生以外で現在仕事をしていない人。
 ▶費用 受講料2万円(別途検定料7,500円は任意)
 ▶定員 20人 ※申し込み多数の場合、抽選。
 ▶申込み 8月15日(火)(当日消印有効) 必着で、はがきに住所・氏名(ふりがな)・年齢・電話番号・受講の動機を記入して、〒580-8501 産業振興課「医療事務講座」係へ。1人1通有効。
 ▶問合せ 産業振興課

行政書士無料相談

書類作成(遺産相続、遺言書、任意後見契約、NPO法人設立など)に関する相談および、外国人の帰化、各種営業許可申請に関する相談に無料に応じます。一人30分で要予約。 ▼とき 8月25日(金) 午後1時～4時 ▼ところ 市役所3階相談室 ▼定員 先着6人 ▼申込み・問合せ 8月15日(火) 午前9時から電話で市民協働課へ。



第8回まつばらマルシェ ステージ参加者募集

イベントステージでダンスや演奏などを披露していただける皆さんを募集します。
 ▶とき 11月11日(出) 午前10時～午後4時、12日(日) 午前10時～午後3時 ▶ところ 松原中央公園 ▶対象者 ステージでダンスや演奏を披露していただける松原市内の個人またはグループ ▶申込期限 8月21日(月) ▶申込み・問合せ まつばらマルシェ連絡会事務局(松原商工会議所内☎331-0291) ※出演の可否につきましては、書類選考の上、連絡します。

大阪880万人訓練

Osaka 8.8million drill

「大阪880万人訓練」を実施します

9月5日(火) 午前11時03分頃に携帯電話などに大津波警報発表の訓練用のエリアメール/緊急速報メールが届きます。

その後、松原市からも午前11時10分頃に訓練メールを下記の内容で配信致します。

- 件名: 訓練通報 DRILL (松原市)
- 本文: 「大阪880万人訓練」の訓練通報です。松原市内で発生した火災が拡大しています。近くの避難場所へ避難してください。DISASTER DRILL実際の災害時には、身の安全を確保し、適切な情報に基づき避難してください(松原市)。

※訓練当日は、松原市内において訓練のための避難所は開設していませんのでご注意ください。

▶問合せ 大阪府: ☎06-6941-0351 (代表) ☎06-6910-8001 (府民お問合せセンター)

ホームページ(http://www.pref.osaka.lg.jp/shobobosai/trainig_top/)

環境

注意! ヒアリ・アカカミアリについて

日本国内で、毒性の強いヒアリやアカカミアリが発見されています。刺されると激しい痛みを伴いますので注意してください。
●見つけたら素手で触らず、すぐに通報を!
近畿地方環境事務局(☎06-4792-0706)
●刺されたらすぐに医療機関に受診を!

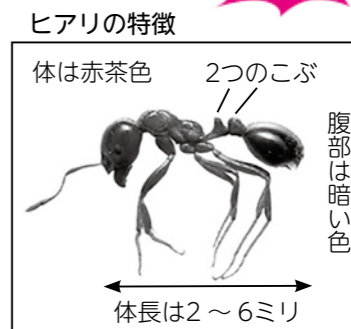

▶問合せ 環境業務課

大阪府動物愛護管理センターが開設されました

藤井寺保健所敷地内の「大阪府動物管理指導所藤井寺分室」は平成29年7月31日(月)をもって業務を終了しました。藤井寺分室で受付しておりました犬・猫のペットに関する相談業務などにつきましては、8月1日(火)より新しく開所する「大阪府動物愛護管理センター」に統合されています。
【主な業務】 ペットに関する相談

今月は児童扶養手当・特別児童扶養手当の支払い月です

ひとり親家庭などが対象の児童扶養手当と、障害のあるお子さんを養育されている家庭などが対象の特別児童扶養手当を8月10日(木)に振り込みます(平成29年4月分〜7月分)。なお、平成28年8月の現況届・所得状況届を子ども未来室へ提出されていない場合は入金されませんので、ご注意ください。
▶問合せ 子ども未来室

児童扶養手当・特別児童扶養手当 現況届の提出はお早めに

児童扶養手当・特別児童扶養手当の認定を受けている人は、手当の支給の有無にかかわらず、「現況届」、「所得状況届」の提出が必要です。

提出が必要な人には、市から案内を送付しますので、受付期間中に必要な書類をそろえて提出してください。

生活状況など、引き続き手当を受けることができるかどうかの確認を行いますので、必ず本人が提出してください(郵送不可)。

提出をしなかったり、提出が遅れた場合は、受給資格がなくなったり、支給が遅れることがありますので、提出は必ず期間内に行ってください。

児童扶養手当の支給開始から5年以上経過するなどで、「一部支給停止適用除外事由届出書」の提出が必要な人は、現況届とあわせて提出してください。

- 受付期間
- ・児童扶養手当 8月1日(火)〜31日(木)(土曜・日曜・祝日を除く)
- ・特別児童扶養手当 8月10日(木)〜9月11日(月)(土曜・日曜・祝日を除く) ※いずれも午前9時〜午後5時30分

8月17日(木)、22日(火)の2日間は夜間受付(午後9時まで)を行っています(1階子ども未来室)。

- 受付場所 市役所1階エスカレーター下
- 問合せ 子ども未来室



8月の休日窓口開庁日

毎月第3土曜日には、休日窓口を行っています。
開庁日 8月19日(土) 開庁窓口 窓口課
開庁時間 午前9時〜正午 取扱業務 次の交付業務のみ ①住民票(広域交付住民票は除く) ②戸籍に関する証明書・戸籍の附票 ③印鑑登録証明書 など、窓口課にて交付する証明書 ※転入・転出などの異動届、印鑑登録の申請はお取り扱いできません。
問合せ 休日窓口に関することは企画政策課、取扱業務に関することは窓口課

その他

「寄付ありがとう」が届きました

■「ふるさと寄附金」

◎5月24日 泉里沙様
今後、松原市の発展のために大切に活用させていただきます。
▶問合せ 企画政策課

毎月勤労統計調査「特別調査」のご理解・ご回答を

7月31日現在で、常用労働者1人から4人を雇用する事業所を対象に毎月勤労統計調査「特別調査」を実施します。

8月上旬から対象調査区内の全事業所に知事が任命した統計調査員が訪問し、常用労働者数などを調査します。
▶問合せ 大阪府総務部統計課(☎06・6210・9200)

マイナンバー(個人番号) カードの休日交付

窓口課でマイナンバーカードの休日交付受付を行います。
▶とき 8月27日(日) 午前9時〜正午
●住民基本台帳カードはマイナンバーカード交付時に返納が必要です。
●15歳未満の人のマイナンバーカード交付の場合は、本人および親権者の両方の来庁が必要となります。
●通知カード返戻の有無確認や交付時の手続きについては、前日までに窓口課へお問い合わせください。
▶問合せ 窓口課

子育て

ひとり親家庭等応援講座・教室

☆パソコン講座(エクセル表作成)
▶とき 9月4日・11日・25日・10月2日・16日・23日(いずれも月曜日) 午後7時〜9時 ▶ところ 総合福祉会館(新堂1丁目) ▶費用 教材書代1000円程度 ※受講料無料
☆お料理教室(手作りピザ・ナスのマリネサラダ・アサリのトマトスープ)
▶とき 9月10日(日) 午前10時〜午後2時 ▶ところ 総合福祉会館(新堂1丁目) ▶定員 15人 ▶対

象 ひとり親家庭の母・父・小学生以上の子ども(中学生以下の子どもは保護者同伴) ▶費用 ひとり親家庭の母、父は300円、小学生以上の子どもは100円 ▶持ち物 エプロン、三角巾、ハンドタオル ▶パソコン講座・お料理教室 ▶申込み 電話・郵送・直接のいずれかでお申し込みください。※申し込み多数の場合、抽選。結果は講座開始までにお知らせします。
◎電話・直接 8月10日・17日(木)の午後3時〜7時に、総合福祉会館母子相談室へ。◎郵送 8月17日(木)必着で、住所、名前、電話番号を記入し、送付ください。〒580-0001 新堂1丁目589-16 松原市総合福祉会館母子相談室内「松原市母子福祉センター」パソコン講座またはお料理教室へ。 ※その他、和裁教室、着付け教室、洋裁教室なども行っています。
▶問合せ 総合福祉会館母子相談室(☎336-0805 毎週木曜日、午後3時〜7時)、子ども未来室



子育て応援コーナー

乳幼児健康診査

▶ところ 市立保健センター ▶受付時間 午後1時〜1時30分
健診日の約3週間前に問診票を送付します。健診当日にお持ちください。※感染症(はしか・水痘・手足口病・とびひなど)の疑いがある乳幼児は日程変更の連絡をお願いします。▶問合せ 地域保健課

種類	とき	対象
4か月児健康診査	8月14日(月)	平成29年4月1日〜15日生
	8月28日(月)	平成29年4月16日〜30日生
	9月11日・25日(月)	平成29年5月生
1歳7か月児健康診査	8月15日(火)	平成28年1月1日〜15日生
	8月22日(火)	平成28年1月16日〜31日生
	9月5日・19日(火)	平成28年2月生
2歳児歯科健康診査	8月10日(木)	平成27年8月生
	9月14日(木)	平成27年9月生
2歳6か月児歯科健康診査	8月24日(木)	平成27年2月生
	9月28日(木)	平成27年3月生
3歳6か月児健康診査	8月4日(金)	平成26年2月1日〜15日生
	8月18日(金)	平成26年2月16日〜28日生
	9月1日・15日(金)	平成26年3月生

予防接種

▶ところ 市立保健センター ▶時間 午後2時〜3時
予防接種を受けるときは「予防接種の手引き」をよく読み、必ず「母子健康手帳」と「子ども医療証」など住所が確認できるものをお持ちください。▶問合せ 地域保健課

	8月	9月	対象
BCG	3日(木) 17日(木)	7日(木) 21日(木)	生後3月〜生後1歳に至るまでの間の者

図書館からのお知らせ

親子で楽しむおはなし会 あかちゃんタイム
絵本とわらべうたで遊んで、笑顔いっぱいになりませんか。
▶とき 8月10日・9月14日(木) 午前10時30分〜、10時50分〜、11時10分〜(受付 午前10時〜11時)
▶定員 各回12組
えほんのゆりかご ※8月15日(火)はありません
あかちゃんと絵本を楽しむために、おすすめの絵本の紹介や楽しみ方など、絵本ボランティアがサポートします。
▶とき 毎週火曜日 午前10時〜11時30分 申し込み不要

上記2つとも ▶ところ 松原図書館 ▶対象 0〜3歳の子どもとその保護者 ▶問合せ 松原図書館

あかちゃんからのおはなし会
三宅図書館 9月1日(金) 午前10時30分
天美西図書館 9月7日(木) 午前10時30分
▶問合せ 各図書館

上記の他にも図書館ではさまざまな催しを行っています。詳細は27ページをご覧ください。

子育て応援コーナー



まっばら
子育てネット



子育て関連の情報盛りだくさん！
広報紙に載せきれない情報は「まっばら子育てネット」に掲載しています。

教室名・講座名	とき	ところ	対象・定員	申込み	費
地域保健課					
マタニティスクール (妊娠中の過ごし方の話・沐浴実習・妊婦同士の交流など)	8月9日・23日・9月13日(水) 午後1時10分～4時 全3回	市立保健センター	妊婦、先着20人	電話で地域保健課へ。	0
妊婦の歯科健康診査 (歯科健診、妊娠中と赤ちゃんの歯の話など)	8月23日(水) 午後1時10分～3時30分	同上	妊婦、先着15人	電話で地域保健課へ。	0
なごみ・わいわい・あいあい・キラキラひろば、子育て支援センターのびのび・わくわく・あいあい・キラキラ					
赤ちゃんの会 (ベビーマッサージ)	8月23日(水) 午前10時～11時	のびのび	3カ月～1歳すぎまでの子どもと保護者(保育あり)、先着10組	8月10日(水) 午後1時～ 電話でのびのびへ。	1
赤ちゃんの会 (離乳食の会)	●キラキラ 8月9日(水) ●あいあい 8月18日(金) ●わくわく 8月28日(月)	いずれも 午前10時～11時	3カ月～1歳すぎまでの子どもと保護者、各回先着10組	8月2日(水) 午後1時～ 電話で各支援センターへ。 ※申し込みはいずれか1回。	1
1歳さん集まれー！	●のびのび 8月7日(月) ●キラキラ 8月10日(水)	いずれも 午前10時～11時	1歳～2歳未満の子どもと保護者、各回先着10組	8月1日(水) 午後1時～ 電話で各支援センターへ。 ※申し込みはいずれか1回。	1
2歳さん集まれー！ 「うちわ作りをたのしもう」	●キラキラ 8月23日(水) ●わくわく 8月24日(木)	いずれも 午前10時～11時	2歳～3歳未満の子どもと保護者、各回先着10組	8月10日(水) 午後1時～ 電話で各支援センターへ。 ※申し込みはいずれか1回。	1
お盆恒例「どろんこ遊び」 (雨天中止)	8月14日(月) 午前10時～11時	第7保育所	3カ月～未就園の子どもと保護者、先着15組	8月4日(金) 午後1時～ 電話でわくわくへ。	1
子育て講座「アルバムカフェ」夏の思い出を飾ろう (費用500円程度)	8月21日(月) 午前10時～11時	わくわく	3カ月～未就園の子どもと保護者、先着10組(保育あり)	8月8日(水) 午後1時～ 電話でわくわくへ。	1
子育て講座 「アイアンガーヨガ」	8月22日(火) 午前10時～11時	はーとビュー (人権交流センター)	3カ月～未就園の子どもと保護者、先着10組(保育あり)	8月9日(水) 午後1時～ 電話でのびのびへ。	1
子育て講座 「親子でフラダンス体操」	8月25日(金) 午前10時～11時	あいあい	2歳～未就園の子どもと保護者、先着10組	8月17日(水) 午後1時～ 電話であいあいへ。	1
子育て講座 「救急講習会」	8月31日(水) 午前10時30分～11時30分 ※午前中ひろばを閉室します。	なごみのひろば	3カ月～未就園の子どもと保護者、先着15組	8月17日(水) 午前10時～ 電話はありません。直接なごみのひろばへ。	1
料理教室 「親子でクレープを作ろう」 (費用500円程度)	8月30日(火) 午前10時～11時30分	まっばらテラス (輝)調理実習室	3歳～未就園の子どもと保護者、先着10組	8月18日(金) 午後1時～ 電話でキラキラへ。	1
赤ちゃんがきた！親子の絆づくりプログラム(愛称:BP) 要費用864円	9月19日(火)・27日(水)・10月3日(火)・10日(水) 連続4回 午前10時～正午	キラキラ	第1子2カ月～5カ月の母子、先着15組	9月15日(金) 午後5時までに電話でキラキラへ。	1
プレママの会 「赤ちゃんの会の見学」	赤ちゃんの会の欄をご覧ください。	各支援センター	妊婦さん	随時電話で各子育て支援センターへ。	0

子育て支援センターのびのび・わくわく・あいあい・キラキラその他の催し
※詳細は右ページに記載のまっばら子育てネットにアクセスまたは各支援センターへお問い合わせください。

●のびのび
おしゃべりサロン(あそびの会)
8月4日(金) 午前10時～11時
申込み:随時 電話でのびのびへ。
おでかけおしゃべりサロン
第4保育所 8月9日(火) 先着20組
城連寺コミュニティーセンター 8月28日(月)
いずれも午前10時～11時
申込み:8月3日(水) 午後1時～電話でのびのびへ。

●わくわく
わくわくひろば(支援室開放日) ※予約不要
8月8日・29日(火) 午前10時～正午、午後2時～4時
8月22日(火) 午後2時～4時
わくわく赤ちゃんひろば(支援室開放日) ※予約不要
8月7日(月) 午前10時～正午
テーマ別交流会「親世代と同居ママ集まれ！」 ※予約不要
8月17日(水) 午前10時～正午
●キラキラ
そらまめちゃんの会(ふたご以上の親子の会)
8月31日(水) 午前10時30分～11時30分
申込み:8月30日(火) 午後5時までに電話でキラキラへ。

教室名・講座名	とき	ところ	対象・定員	申込み	費
清水保育園					
カフェいこいの空間	8月3・7・21・24・28・31日 (月・木曜日6回) 午前10時～11時	清水保育園	0歳～就学前の子どもと保護者	不要	1
流しそうめん	8月17日(水) 午前10時～11時	清水保育園	H27.3月までに生まれた子ども	不要	3
おはなし会	8月8日(火) 午前10時～11時	清水保育園	0歳～就学前の子どもと保護者	不要	1
ともだちひろば in 岡	8月3・17・24日(水) 午前10時～11時	岡公民館	0歳～就学前の子どもと保護者	不要	1
ぴい～すKIDS(まっばら駅前おおぞら保育園)					
子育て講習会 「2回連続講座 SAZAEさんといっしょ」	9月12日(火) 美容室「SAZAE by session」 10月10日(火) まっばら駅前おおぞら保育園 いずれも午前10時～11時30分		0歳～就園前の子どもと保護者、抽選8組	8月21日(月)・22日(火)の午前9時～午後5時の間に電話で。	3
子育て講習会 「写真フレーム制作」	8月24日(水) 午前10時～11時30分	まっばら駅前 おおぞら保育園	0歳～就園前の子どもと保護者、先着10組	8月1日(水)以降 午前9時～午後5時の間に電話で。	3
子育て講習会 「敬老のハガキ制作」	9月7日(水) 午前10時～11時30分	まっばら駅前 おおぞら保育園	0歳～就園前の子どもと保護者、先着10組	8月7日(月)以降 午前9時～午後5時の間に電話で。	3
NIKO(ニコ)ひろば(こみゆにていーひろばNIKO内) ひろば開催日 月～水・金・土曜日 午前10時～午後4時					
「パステルdeステンシル」	8月18日(金) 午前10時30分～11時30分	NIKO(ニコ) ひろば	0歳～就学前の子どもと保護者、12組	8月9日(水)以降 午前10時～午後4時の間に電話受付	3
お誕生日会 ※NIKOひろば同時開催	8月23日(水) 午前10時30分～11時30分	NIKO(ニコ) ひろば	0歳～就学前の8月生まれの子ともと保護者	不要	1
夕涼み会	8月29日(火) 午前10時30分～11時30分	NIKO(ニコ) ひろば	0歳～就学前の子どもと保護者、12組	8月22日(水)以降 午前10時～午後4時の間に電話受付	2



8月の園庭開放

幼稚園や保育所に通っていない就学前の子どもを対象に園庭などを開放しています。 問合せ 各保育所(園)、幼稚園

	施設名	開放日	雨天	施設名	開放日	雨天	施設名	開放日	雨天
公立保育所 午前9時30分～11時	第2保育所 ☎331-7846	3日(木)・23日(水)	×	第3保育所 ☎332-8763	9日・23日(水)	×	第4保育所 ☎335-5660	4日・25日(金)	×
	第7保育所 ☎335-6116	4日・25日(金)	×						
公立幼稚園 午前9時30分～10時30分 (松原西幼稚園は 午前10時30分～11時30分)	松原幼稚園 ☎332-0497	なし	—	四つ葉幼稚園 ☎332-0015	なし	—	恵我幼稚園 ☎332-0812	なし	—
	三宅幼稚園 ☎332-4638	なし	—	松原西幼稚園 ☎333-0130	なし	—	まつかぜ幼稚園 ☎335-7800	なし	—
私立保育園 認定こども園 開放時間は園によって 異なります	岡町学園 ☎334-5116	なし	—	清水保育園 ☎335-1050	8日(火)	○	新堂保育園 ☎332-7707	なし	—
	ピヨピヨ保育園 ☎333-8066	31日(水)	○	まっばら駅前おおぞら 保育園 ☎338-0288	9日(水)	×	松原保育園 ☎337-9477	なし	—
	天美保育園 ☎332-0341	なし	—	青い鳥学園 ☎332-0580	なし	—	ことり保育園 ☎349-6144	なし	—
	天美北保育園 ☎339-1750	なし	—	松原カリーノ保育園 ☎334-6080	22日(火)	×	宮前つばさ幼稚園 ☎337-0283	なし	—
	アミリア保育園 ☎336-0606	29日(火)	×	みつばち保育園 ☎336-4900	なし	—	阿保くすの木保育園 ☎336-8928	8日・22日(火)	×
	うえだおおぞら保育園 ☎337-6051	1日・22日(火)	×	松原ひかり幼稚園 ☎332-1648	なし	—			

問合せ 地域保健課(☎337-3125、3126) 子ども未来室(☎337-3118) 子育て支援センターのびのび(☎FAX 333-6977、☎あり) 子育て支援センターわくわく(☎FAX 335-6119、☎なし) 子育て支援センターあいあい(☎FAX 332-8760、☎なし) キラキラひろば(☎FAX 330-0301、☎なし) 清水保育園(☎335-1050、FAX 330-1152、<http://www.simizu.or.jp/>、☎なし) まっばら駅前おおぞら保育園(☎338-0288、FAX 330-6039、<http://www.shoutokukai.net/>、☎なし) NIKO(ニコ)ひろば(☎FAX 330-2511、☎なし) 松原図書館(☎334-8060)

予約欄に★がある場合は事前に予約が必要です。

	予約	とき (8月・9月)	ところ・その他
法律相談	★	○8月2日・9日・16日・23日(水) ○9月6日・13日・20日・27日(水) 13:00～17:00 (1日16人、1人約30分間、原則1人1回)	市役所3階相談室 予約については、原則、相談日の3週間前の木曜日午後1時から電話で市民協働課(☎334-1550)へ。
行政相談	★	○8月2日(水) ○9月6日(水) 9:30～11:30	市役所3階相談室 ※国の行政に関する意見など電話で市民協働課(☎334-1550)へ
女性相談	★	○8月3日・17日(木) 9:30～12:30 ○9月7日・21日(木)	はーとビュー(人権交流センター) 電話で、はーとビュー(☎332-5705)へ ※女性相談は一時保育あり 有料、要予約
		○8月10日・24日(木) 13:30～16:30 ○9月14日・28日(木)	市役所3階相談室
人権相談	★	○8月4日・18日(金) 14:00～16:00 ○9月1日・8日・15日(金)	市役所3階相談室 電話で人権交流室(☎337-3101)へ
		月曜日～金曜日 9:00～17:30	
総合生活・進路・就労相談		月曜日～金曜日 9:00～17:30	はーとビュー(人権交流センター) ※総合生活・進路・就労相談は電話相談も可(☎332-5705)
青年自立相談	★	月曜日～金曜日 9:00～17:30 ※8月18日(金) 13:30～16:30に 松原公民館で巡回相談会を開催	
消費生活相談		月曜日～金曜日 10:00～12:00 13:00～16:00	市役所6階消費生活センター 電話相談も可(☎337-3080 産業振興課)
労働相談	★	予約受付は月曜日～金曜日 9:00～17:30	各社会保険労務士事務所(☎337-3112 産業振興課)
就労相談		月曜日～金曜日 9:00～17:00	市役所6階雇用就労支援センター(☎337-3112 産業振興課)
若者自立・就労相談	★	○8月23日(水) ○9月27日(水) 14:00～17:00	市役所内相談室(☎0721-26-9441 南河内若者サポートステーション)
福祉総合相談	★	月曜日～金曜日 9:00～17:30	福祉総務課 電話相談も可(☎337-3116 福祉総務課)
生活困窮者自立相談	★	月曜日～金曜日 9:00～17:30	
家庭児童相談	★	月曜日～金曜日 9:00～17:30	子ども未来室 電話相談も可(☎337-3118 子ども未来室)
ひとり親相談	★	月曜日～金曜日 9:00～17:30	
		毎週木曜日 15:00～19:00	総合福祉会館(☎336-0805)
心配ごと相談		毎週水曜日 13:00～16:00	市役所東別館(☎337-7333 社会福祉協議会) 来館された順にお受けします
国保日曜納付相談		○8月27日(日) ○9月24日(日) 10:00～17:00	保険年金課(☎337-3123) ※納付相談は保険年金課で随時行っています
からだの健康相談	★	○8月29日(火) 受付 13:15～14:30 ○9月4日(月)・29日(金)	
栄養相談	★	○8月29日(火) 受付 13:15～14:30 ○9月4日(月)・29日(金)	市立保健センター 電話で地域保健課(☎337-3126)へ
歯科相談	★	○8月29日(火) 受付 13:30～14:45	
禁煙相談		月曜日～金曜日 受付 9:00～17:00	地域保健課 電話相談・予約も可
こころとからだのなんでも健康相談(育児相談を含む)		月曜日～金曜日 受付 9:00～17:00	予約無しの場合は市役所1階総合受付へ(☎337-3126 地域保健課)

※いずれも祝日・年末年始は除きます。

松原歴史ウォーク

vol.241

竹内街道と河内鋳物師の里

西田 孝司(松原市文化財保護審議会)



▲「新池改修記念」碑 (平成13年) 立部4丁目



▲出土した鋳型片と炉壁片 (遺構・遺物とも松原市教育委員会提供)



▲発掘された鉄滓のつまつた土坑群(柏木住宅建設地) 右(北)が竹内街道、後方(西)に立部団地が見える。



▲「緑の一里塚」記念碑(立部5丁目)

立部遺跡から見つかった工房「緑の一里塚」記念碑の顕彰

日本最古の官道(国道)といわれる竹内街道が岡五丁目の松原南コミュニティセンター前から東へ向かうと、立部に入ります。まもなく、右手に府営松原立部住宅の高層団地が林立しています。同地はもともと地蔵池で、立部や岡の畑に水を送っていました。江戸時代末期の天保十四年(一八四三)七月の「河州丹北郡立部村明細帳」には、「長六拾間、横五拾間」「立部村・松原村立合池ニ而御座候」と記されています。地蔵池は昭和四十二年(一九六七)、団地建設のために池敷面積一、三〇haが埋め立てられたのです。

さらに進むと、右手に市営柏木住宅があり、街道沿いのポケットパークに「竹内街道」「緑の一里塚」のモニュメントが建っています。平成二十五年(二〇一三)の建立ですが、「日本書紀」の推古天皇二十一年(六一三)に「難波より京に至る大道を置く」と記されていることから、これが竹内街道の初見と考えられ、敷設一四〇〇年を記念したものです。

松原市は、大阪府の「みどりの風を感じる大都市・大阪」の取り組みと連携し、「公財 国際花と緑の博覧会記念協会や柏木町会の協力を得て、記念碑を建て、広場を整備したのです。

「緑の一里塚」碑は、その後も大阪市・堺市・羽曳野市・太子町にもつくられました。立部の碑は記念すべき府内第一号であり、本年四月、日本遺産に認定された「竹内街道」板のさきがけでもあるのです。

モニュメント前には「竹内街道と立部遺跡」の説明パネルが建てられています。同文は私が執筆したのですが、同地は明治中期まで、丹北郡立部村で、街道南側の碑の建つ地は小字柏木とよび、道をはさんで海道浦の小字名も残っています。天保十四年「立部村明細帳」には、竹内街道を「初瀬海道」と記し、大和の長谷寺(桜井市)方面に向かう道として認識しています。

竹内街道が通るこのあたりは、立部遺跡とよばれ、旧石器から近世に至る複合遺跡です。とくに、平成七年(一九九五)、記念碑が建つ柏木住宅が建て替えられる際、平安時代後期と鎌倉時代に存在していた河内鋳物師の工房に關わると思われる多数の土坑、掘立柱建物跡、井戸跡などが検出されました。当時、立部や岡の丹北郡から南の現堺市美原区大保・真福寺の丹南郡にかけて、多くの鋳物師がおり、鍋、釜や梵鐘づくりに励んでいました。市内では府営岡住宅(岡二丁目)でも、平安時代以降の鋳造遺構が見つかっています(「歴史ウォーク」32)。

柏木から検出された土坑は、鋳型や炉を構築するための粘土を採掘した跡と考えられます。その中からは、黒色土器碗や瓦器碗のほか、鋳物の鑄造にともない排出されたと思われる多数の鉄滓や鋳型片、炉壁片などが見つかりました。遺構は竹内街道の北側の海道浦にまで広がっていると想定され、鋳物師の大規模な工房が立部に存在することがわかったのです。

こうしたことから、中世の古道は、今より南の大阪中央環状線あたりを走っていたのではないかという見方もあります。現道は、寛政九年(二七九七)の二基の道標が岡四・五丁目の現竹内街道上に遺存していることから「歴史ウォーク」139、江戸時代に今のように整備されていたのでしよう。

「緑の一里塚」をなおも東に進むと、中央環状線の美原ロータリーの北側を横切ります。歩道を渡った東側に「新池改修記念」碑(平成十三年)が建っています。ここは中央環状線の開通によって埋め立てられた新池の跡です。天保十四年「立部村明細帳」には、新池が「長七拾式間横五拾九間」「立部村之地へ懸り申候」とあり、立部の畑に水を送っていました。昭和四十三年に、池敷面積〇、八五haの大部分が埋め立てられたのです。

碑前の街道沿いには、松原市廃プラスチック処理施設も建っています。

はーとビュー 講習・講座教室

▶ところ・問合せ はーとビュー

セミナー・教室名	とき	対象・定員
ファミリー講座 「デコポッジで バッグをつくろう」 ※申込締切 8月15日(火) ※申し込み多数の場合、抽選	8月27日(日) 午前10時～正午 ▶費用 1個300円 ▶内容 デコポッジとは、デコレーションしたいものに筆で糊をぬった紙ナプキンを貼り、まるで印刷したような仕上がりにする簡単なクラフトです。今回は、布製の無地のバッグに貼り合わせてオリジナルのバッグを作ります。 ▶講師 池内登喜子さん	市内在住・在学の小学校1～6年生と保護者 10組20人(児童のみの参加不可)
ユースセミナー 「ストリートチルドレンと ホームレスチルドレン」 ※申込締切 8月9日(火) ※申し込み多数の場合、抽選	8月19日(土) 午後2時～4時 ▶費用 無料 ▶内容 「ストリートチルドレンとホームレスチルドレン」～子どもの権利と居場所の大切さ～ ▶内容 「平和って何でしょうか？」子どもの権利条約総合研究所の浜田さんに、バンブーラッシュのストリートチルドレンとの出会いを通して感じたこと、日本のホームレスチルドレンの実態、子どもの権利、居場所の大切さなどの視点から講演していただき、身近なところから始める平和について考えます。 ▶講師 浜田進士さん(子どもの権利条約総合研究所)	市内在住・在職・在学の15歳以上の人 約30人

▶申込み 上表の申込締切日必着で、来所・はがき(〒580-0023 南新町2-141-1)・Eメール(heartview@city.matsubara.osaka.jp ※右下のQRコードから読み取れます)で、はーとビューへ。ファミリー講座は①希望講座名、②児童氏名(ふりがな)、③学校名・学年・組、④保護者氏名、⑤住所、⑥連絡先(電話またはメールアドレス)を、ユースセミナーは①講座名(教室名)、②氏名(ふりがな)、③住所、④電話番号を申し込み時に記入してください。Eメールの場合は受信確認後に受付完了メールを送ります。申込締切日の翌日までに届かない場合、お問い合わせください。また、Eメール・はがき・来所での申し込みが困難な場合はお問い合わせください。



平成29年度 **松原市民文化祭(作品展・大会)** 参加者・作品募集

▶作品展部門
▼とき 10月28日(土)・29日(日) 午前10時～午後5時(29日(日)は午後4時まで)
▼ところ 松原公民館・新町公民館・天美公民館・三宅公民館・中央公民館・松原図書館 ▼種目 手工芸、絵画、書道、水墨画、写真、陶芸、生け花、絵手紙、その他 ▼対象 市内在住・在職・在学の人(作品は未発表のもの) ▼申込み 9月17日(日)の午後5時までに市内各公民館備え付けの用紙で申し込みください(詳しい要項は申込書と一緒にお渡します)。
《大会部門》
▼とき 11月3日(祝) ▼大会名・ところ ◇詩吟大会 午前9時30分～午後5時 まつばらテラス(輝) ◇俳句大会 午後1時～5時 新町公民館 ◇囲碁大会 午後0時30分～5時 松原公民館 ◇将棋大会(成人の部) 午後1時～5時 松原公民館 ◇1日ダンスの集い(社交ダンス) 午後1時30分～4時30分 市民道徳館 ※詳細は各公民館備え付けの各種大会開催要項をご覧ください。
《共通事項》
▼問合せ 各市立公民館・いきがい学習課 ▼主催 松原市民文化祭実行委員会

広告募集中

広報まつばらには、広告を掲載しています。掲載のお問い合わせは、

広告代理店 合同会社IM 総合企画 (☎072-242-7997)
広告代理店 株式会社ホープ (☎092-716-1404)
広告代理店 株式会社宣成社 (☎06-6222-6888) まで。

★8月のサロンテーマ ◎15日「親子de ココ・カフェ」※みんなが集まってお話をする場です。予約不要。一時保育なし(お子さんと一緒に参加できます)。◎22日「ママとKidsに夏の終わりの肌ケア特集」
▼とき ◎8月1日・15日(火)は午前10時30分～午後1時30分 ◎8月8日・22日(火)は午後1時～4時 ▼ところ ◎8月1日・22日(火)は、ゆめニティプラザ ◎8月8日(火)は、はーとビュー ◎8月15日(火)は、こみゆにていーひろばN-KO 予約専用電話(☎070-6540-8814)
※24時間予約可能 ▼問合せ はーとビュー

子育てサロン
—みんなで子育て— みんなで応援—
▼とき 8月18日(金) 午前10時～11時30分 ▼ところ 池内総合会館(天美東8丁目) ▼内容 ◎親子ふれあい体操や手遊び、お魚つくり ◎専門家による歯みがき指導や子育て相談 ◎プレゼントも用意しています(子ども用歯ブラシ、缶バッジ(直径5～6cm)の写真・イラストなどを持ってきてください)ほか。 ▼対象 就学前(0～6歳)の子どもとその保護者
▼主催 天美地区民生委員児童委員協議会 ▼問合せ 福祉総務課

国際広場もめんぐ
学習パートナー募集
あなたの力が必要です!
国際広場もめんぐは、日本語に不自由している人が安心して居場所・生活に必要な日本語をボランティアと学習の場として、松原公民館・新町公民館に開設しています。学習者との学びを通じて日本語や日本の文化の再発見ができ、異文化にも触れることができます。ボランティア活動です。
※経験や資格は問いません。市外の人でもボランティア登録ができます。
▼問合せ 市民協働課

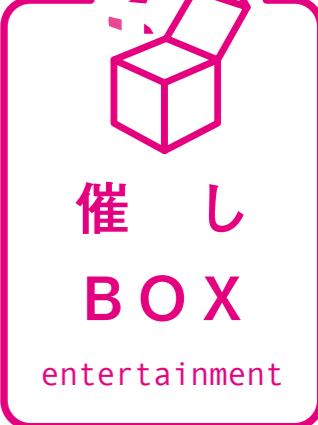

イベント・講座

やんちゃママファミリーwith
母親のためのピアサロン
「ママ・カラwith」

催しBOX
entertainment

まつばらテラス(輝)
10月～12月コース 受講生大募集
※申し込みが先着から抽選に変更になります。

多様な年齢層が利用していただけるフィットネス・文化プログラムを66講座開催します。

■応募期間・方法
8月14日(月)～9月3日(日) 午前9時～午後8時に応募用紙に必要事項を記入し、まつばらテラス(輝)1階受付にお持ちください。応募用紙はまつばらテラス(輝)、市役所高齢介護課に設置、もしくは下記ホームページよりダウンロードできます。

■抽選について
講座ごとに抽選を行います。当選発表は9月6日(火)～16日(土)にまつばらテラス(輝)、もしくは下記ホームページでお知らせします。

■費用(参加費及び教材費)の支払いについて
当選された人は9月6日(火)～16日(土) 午前9時～午後8時にまつばらテラス(輝)でお支払いください。※期間内にお支払いが無い場合は当選取り消しとなり、落選者の中から再抽選を行いますので、ご注意ください。

▶問合せ まつばらテラス(輝)
(ホームページ https://www.mizuno.jp/facility/osaka/matsubara_terrace.aspx)
※[まつばらテラス(輝) ミズノ]で検索



広告募集中

広報まつばらには、広告を掲載しています。掲載のお問い合わせは、

広告代理店 合同会社IM 総合企画 (☎072-242-7997)
広告代理店 株式会社ホープ (☎092-716-1404)
広告代理店 株式会社宣成社 (☎06-6222-6888) まで。

60歳からの『ゆったり・これから倶楽部』(連続講座)

いろいろなテーマを共に学び、地域の人とつながりながら、これからの豊かな生き方を探していきましょう。

とき	ところ	内容	講師
①9月20日(水) 午後2時～4時	まつばら テラス(輝)	「菅原道真のふるさと」 道明寺の古墳・社寺の歴史	西田孝司さん (松原市文化財保護審議会委員)
②9月27日(水) 午後2時～4時		今、気になるニュースを読む	細見三英子さん (ジャーナリスト、元産経新聞記者)
③10月4日(水) 午後2時～4時		けん玉で脳トレ体験	阪井茂六段 (日本けん玉協会大阪CITYけん玉クラブ支部)
④10月11日(水) 午後2時～4時		「楽しいコミュニケーション」 ～話して・笑って・仲間づくり～	竹上和見さん (フリーアナウンサー、キャリアカウンセラー)
⑤10月18日(水) ★Aコース★ 午前10時30分～ 午後2時30分	藤井寺市内	《おとなの遠足》 「菅原道真の国宝を訪ねて」 道明寺と道明寺天満宮宝物館の特別拝観 ※約1kmの距離を歩きます	西田孝司さん (松原市文化財保護審議会委員) まつばらまちなかの案内人 ("まっ com"〈生涯学習人材バンク〉)
⑥10月25日(水) ★Bコース★ 午前10時30分～ 午後2時30分			
⑦11月1日(水) 午後2時～4時	まつばら テラス(輝)	「料理を通じて世界を知る」 195カ国の料理を作るシェフの想い	本山尚義さん(世界のごちそう博物館代表)
⑧11月8日(水) 午後2時～4時		「平家物語を語る」 薩摩琵琶と筑前琵琶の演奏とお話	岡谷素柳さん(薩摩琵琶) 嶋春香さん(筑前琵琶)

※●おとなの遠足(A・Bコース共通)

各自で近鉄南大阪線「土師ノ里駅」(集合)→道明寺→道明寺天満宮宝物館→梅廻家【昼食】→五重塔址→もくげんじ→大坂夏の陣記念碑→近鉄南大阪線「道明寺駅」(解散)

▶対象 市内在住・在職の60歳以上の人

▶定員 70人

▶費用 受講料600円、「おとなの遠足」は実費1,500円(拝観料・昼食代・保険含)と行き帰りの交通費

▶申込み 8月28日(月)必着で、往復はがき(〒580-0044 田井城1-3-11)・来館(返信用はがき代62円持参)・Eメール(matsubara-ko@city.matsubara.osaka.jp)いずれかの方法で、松原公民館「ゆったり・これから」係へ。往復はがき・Eメールには、住所・氏名(ふりがな)・年齢・電話番号・「おとなの遠足」の希望コース(第1希望・第2希望)を記入してください。※申し込み多数の場合、抽選。Eメールの場合、受信確認後(2～3日以内)に受付完了メールを送りますが、届かない場合は電話でお問い合わせください。

▶問合せ 松原公民館(火曜日休館)

広告募集中

広報まつばらには、広告を掲載しています。掲載のお問い合わせは、

広告代理店 合同会社IM 総合企画 (☎072-242-7997)

広告代理店 株式会社ホープ (☎092-716-1404)

広告代理店 株式会社宣成社 (☎06-6222-6888) まで。

広告募集中

広報まつばらには、広告を掲載しています。掲載のお問い合わせは、

広告代理店 合同会社IM 総合企画 (☎072-242-7997)

広告代理店 株式会社ホープ (☎092-716-1404)

広告代理店 株式会社宣成社 (☎06-6222-6888) まで。

NPO発！市民のまなび応援事業
発達心(特性)の理解を深めるための学習会「自立に向けての支援と関わり方！」

▼とき 8月19日(日) 午前10時～正午
▼ところ まつばらテラス(輝) ▼定員 先着100人 ▼講師 伊丹昌一さん(梅花女子大学心理学科教授)
▼申込み・問合せ 電話(☎335-0710)・Eメール(kodomococo@ka@yahoo.co.jp) ぴんよもの心の発達を考えた会へ。

聴覚障害者の福祉

パソコン要約筆記養成講座

要約筆記を必要とする聴覚障害者のコミュニケーションを支援するため、養成講座を実施します。

▼とき 9月9日(土)～11月18日(土)の毎週土曜日(9月23日(祝)を除く) 午前10時～午後1時(全10回) ▼ところ 総合福祉会館 ▼対象 次の要件をすべて満たす人 ①市内在住・在職の高校生以上の人 ②ノートパソコンを持参できる人 ③タッチタイプピングの出来る人 ④自宅インターネットに接続できる環境の人 ▼定員 先着10人 ※総合福祉会館には駐車場があります。台数に制限があります。出来るだけ公共交通機関をご利用ください。
▼申込み・問合せ 障害福祉課

阪南大学パソコン教室 基礎から学ぼう！ 楽しいエクセル講座

日常生活で役立つ、我が家のカレンダーや公共料金表を作ります。連続講座で楽しくエクセルの基本操作を学びましょう。

とき 9月4日(月)～8日(金)
いずれも午後1時30分～3時30分(全5回)

ところ 阪南大学本キャンパス(天美東5丁目)

対象 市内在住・在職・在学の16歳以上のエクセル初心者

定員 先着40人

費用 受講料3,000円(全5回分)
テキスト代510円「世界一やさしいエクセル2016」

申込み 8月8日(火) 午前9時から、電話でいきがい学習課へ。

備考 ウィンドウズ10、オフィス2016などを使用します。

問合せ いきがい学習課

青年の自立に関する巡回相談会

自立に向けて、まずは孤立しないことが大切です。15歳以上の青年の自立に関わるさまざまな相談をお聞きします(必要に応じて臨床心理士や各種関係機関の紹介)。

▼とき 8月18日(金) 午後1時30分～4時30分 ▼ところ 松原公民館

▼申込み・問合せ はーとビュー

心の輪を広げる体験作文・障がい者週間のポスターの募集

▼応募方法 9月6日(水)まで(当日消印有効)に郵送(〒540-0857 0 大阪府中央区大手前3-2-12)・持参(土曜・日曜・祝日を除く)で大阪府福祉部障がい福祉室障がい福祉企画係へ
▼問合せ はーとビュー、(社)日本フ

ぷち起業カフェ

▼とき 8月18日(金) 午後1時～3時 ※毎月第3金曜日実施。 ▼ところ はーとビュー ▼保育 1歳6カ月～就学前までの子ども、一人300円 ※希望者は8月11日(金)までに直接NPO法人子育て支援(けこ)☎268-1182、☎284-7733へ。
▼問合せ はーとビュー、(社)日本フ

直通電話の記載のない部署・閉庁時は市役所代表へ
市役所代表 ☎334-1550
費用・対象の記載がないものは無料・誰でも可

市民体育館 ☎337-0270 天美西図書館 ☎330-0551
松原図書館 ☎334-8060 情報ライブラリー ☎335-4000
天美図書館 ☎336-7300 三宅図書館 ☎332-8560

図書館各館の行事 (8月11日～9月10日)

▶問合せ 各図書館

■おはなし会(3歳以上対象)

ところ	とき
天美西図書館	8月12日(土)・9月9日(土) 午後2時～
松原図書館	8月19日(土) 午前11時～
情報ライブラリー	8月27日(日) 午後2時～

■夏の子どもおたのしみ会

ボランティアによる大型絵本やパネルシアターなど、楽しい催しがいっぱいです。

ところ	とき
天美図書館	8月16日(火) 午後4時～
情報ライブラリー	8月23日(火) 午後3時～
天美西図書館	8月24日(水) 午後3時～
三宅図書館	8月29日(火) 午後3時～

新着図書案内

『嫁をやめる日』

垣谷美雨(著) 中央公論新社

ある夜、出張したはずの夫が市内のホテルで急死。夫の隠された部分を調べ始めた夏葉子。義父母や親戚からの同情はやがて重圧となり…。自分の人生を生きるとは。新しい一歩を踏み出すために必要な距離もあるのです。



『平和を考える戦争遺産図鑑』(電子書籍)

安島太佳由(写真・著) 岩崎書店

アジア・太平洋戦争から70年余り。広島原爆ドームなど国内の戦争遺産やガダルカナル島の米軍戦闘機、フィリピンレイテ沖での海戦跡…。平和について訴え続ける「声なき証人」たちの写真集です。※電子書籍のご利用には事前の登録が必要です。

図書館

指定管理者(コナミスポーツクラブ)主催

「8月体験教室」ご案内

▶申込み・問合せ 市民体育館(第3火曜日休館)

プログラム	開催曜日	開催時間	費用
ヨガ①	月	午前9時30分～10時30分	600円
ママヨガ		午前10時45分～11時45分	
熟年健康体操	火	午後3時10分～4時30分	700円
運動+脳トレ(※1)		午前10時～11時	
筆ペン・ボールペン字(※2)	水	午後1時～2時30分	1,000円
美・健康体操		午前10時15分～11時15分	
ヨガ②	木	午前9時30分～10時30分	600円
オリジナル健康体操		午前10時45分～11時45分	
フラダンス	金	午前10時～11時	600円
ジュニアダンス	土	午後1時45分～2時45分	

■大阪エヴェッサバスケットボール教室

対象	開催曜日	開催時間	費用
低学年(小学校1～3年)	火	午後6時～7時20分	1,600円
高学年(小学校4～6年)		午後7時30分～8時50分	

※1 「運動+脳トレ」は対象60歳以上(教室は3カ月全8回)
※2 「筆ペン・ボールペン字」は別途教材費500円程度が必要です。



広告募集中

広報まつばらには、広告を掲載しています。掲載のお問い合わせは、

広告代理店 合同会社IM総合企画(☎072-242-7997)

広告代理店 株式会社ホープ(☎092-716-1404)

広告代理店 株式会社宣成社(☎06-6222-6888) まで。

市民スポーツ大会・スポーツ教室のご案内

市と松原市体育協会は、日ごろスポーツに親しんでいる多くの市民の皆さんに、技と練習の成果を披露していただくため、また市民の皆さんにスポーツを楽しんでいただくため秋の市民大会・スポーツ教室を開催しています。なお、大会の実施要項は申し込み時にお渡しします。

▶対象 市内在住・在職・在学の人

▶申込み スポーツ教室は8月8日(火)～、印鑑を持って松原市体育協会(市民体育館内)へ。受付時間は火～金曜日 午前9時30分～午後4時30分、土・日曜日 午前9時～正午 ※月曜日・第3火曜日は定休日。

▶問合せ 松原市体育協会(☎330-8370)

●市民スポーツ大会 柔道(個人戦)

▶とき 9月10日(日)

▶ところ 市民道夢館

▶費用 1人300円

▶申込み 8月8日(火)～25日(金)

●平成29年度 後期市民スポーツ教室

種目	実施予定日	費用	対象・定員
市民体育館			
卓球	9月2日～11月25日の毎週土曜日(全10回) 午後7時～8時45分(9月23日・11月4日・11日を除く)	1,000円	高校生以上 先着70人
バドミントン(ジュニア)	9月5日～11月28日の毎週火曜日(全10回) 午後7時～8時45分(9月19日・10月17日・11月21日を除く)	1,500円	小学校4年生～中学生 先着15人 ※送迎が必要
バドミントン(一般)		2,500円	高校生以上 先着25人
バレーボール	9月14日～11月30日の毎週木曜日(全10回) 午後7時～9時(11月9日・23日を除く)	2,000円	高校生以上 先着30人
バスケットボール(ジュニア)	9月25日～12月4日の毎週月曜日(全10回) (10月9日を除く)	2,000円	小学校4～6年生 先着50人
バスケットボール(一般)	ジュニア:午後5時～6時30分 一般:午後7時～8時45分		中学生以上 先着30人 ※中学生は送迎が必要
市民道夢館			
ヒップホップ	9月1日～29日の毎週金曜日(全5回) 午後7時45分～9時	2,000円	中学生以上 先着30人 ※中学生は送迎が必要
バトントワリング	9月2日～10月7日の毎週土曜日(全5回) 午後3時～4時(9月23日を除く)	2,500円	小・中学生 先着20人 ※送迎が必要
太極拳	9月5日～11月28日の毎週火曜日(全10回) 午後1時～3時(9月19日・10月17日・11月21日を除く)	2,000円	高校生以上 先着25人
少年空手道 ※親子で参加可	9月14日～11月16日の毎週木曜日(全10回) 少年:午後4時～5時 成年:午後6時～8時	1人 3,000円	5歳～小学校6年生 先着30人 ※幼児は保護者同伴が必要
成年空手道 ※親子で参加可		親子 5,000円	中学生以上 先着30人 ※中学生は送迎が必要
ジュニアダンス	9月29日～10月27日の毎週金曜日(全5回) 午後5時～6時	2,000円	小学生 先着30人 ※送迎が必要
成年剣道	10月5日～12月14日の毎週木曜日(全10回) 午後7時～9時(11月23日は除く)	2,500円	高校生以上 先着30人
児童剣道	10月7日～12月9日の毎週土曜日(全10回) 午後3時～6時	3,000円	小・中学生 先着50人 ※送迎が必要
柔道	10月8日～12月10日の毎週日曜日(全10回) 午後0時15分～2時45分	2,500円	小学生以上 先着20人 ※中学生までは送迎が必要
市民運動広場			
グラウンド・ゴルフ	9月30日～11月4日の毎週土曜日(全4回) 午前9時～11時(10月14日・21日を除く)	1,000円	中学生以上 先着30人
大塚テニスコート			
ソフトテニス(子ども)	9月3日(日)・10日(日)・17日(日)・18日(祝)・24日(日)(全5回) 子ども:午前8時～9時30分 一般:午前10時～11時30分	1,000円	小学校3年生～中学生 先着50人
ソフトテニス(一般)			高校生以上 先着40人
硬式テニス(中級・初級)	10月7日～28日の毎週土曜日(全4回) 午前9時～11時	1,000円	中学生以上 先着35人
アロー松原店			
ボウリング	10月15日(日)・21日(土)・29日(日)・11月5日(日)・12日(日)(全5回) 午後3時～4時30分	1回900円	小学生以上 先着12人 ※小学生は保護者同伴、中学生は保護者の同意が必要

スポーツ

地域交流

南河内農とみどりのミュージアム
「大阪産(もん)めぐり」
 スタンプリリー

大阪産(もん)を扱う農産物直売所や飲食店、農林関係施設などをめぐるスタンプリリーを開催。参加店・施設の中から4カ所のスタンプリリーを募集した人に抽選で、各参加店・施設から提供いただいた大阪産(もん)農産物や施設利用券などの賞品を

プレゼント。
 ※応募用紙は参加店・施設約40カ所や、南河内市町村農林担当課などで入手できます。詳細は、大阪府南河内農と緑の総合事務所ホームページ
<http://www.pref.osaka.lg.jp/minamikawachim/index/index.html>をご覧ください。
 ▼実施時期 9月12日(火)～11月30日(木)
 ▼問合せ 大阪府南河内農と緑の総合事務所地域政策室(☎072・1・25・1131)

みんなの広場

このコーナーは、文化・スポーツ・ボランティアなどの分野で、市内で活躍する団体などの情報を紹介します。お問合せは、各問い合わせ先まで。

●…参加費無料 ●…参加費有料
 ◎対象のないものはどなたでも参加・申し込み可
 ◎「ところ」は変更される場合があります
 <時>とき <所>ところ <内>内容 <¥>費用 <対>対象 <定>定員 <申>申し込み <備>備考 <主>主催 <問>問い合わせ

催し

■第18回池内夏祭り
 <時> 8月12日(出) 午後4時～10時 ※雨天時は8月13日(日) 午後3時～9時 <所> 河内天美駅前駐車場
 ※車でのご来場不可 <内> 盆踊り・ビンゴ・イベント・夜店(有料)ほか <問> 下原☎335-0246

会員募集

●スポーツ吹矢(楽しく、そして健康に)
 <時> 原則毎週月曜日 午前9時～正午 <所> は一とビュー <¥> ◎1回目 500円(レンタル代、マウスピース代込み) ◎2回目以降 500円+レンタル代100円 <内> 的をめがけて息を使って矢を放ちます。
 ※年齢不問 <問> 山岡☎333-7478

イベントガイド

(財)松原市文化情報振興事業団

【お問い合わせおよびチケット販売場所】
 <文> 文化会館(336-5755) 毎火曜日(祝日を除く) 休館
 <ゆ> ゆめニティプラザ(334-2111) 第2・4水曜日休館
 <ふ> ふるさとぴあプラザ(336-6800) 毎月曜日(祝日を除く) 休館
 <友の会予約専用(334-2015) 火曜日休止
 <オ> オレンジハウス・ナッティー
 <ロ> ローソンチケット(友の会の扱いはできません)

松原映画劇場 湯を沸かすほどの熱い愛
 8月19日(出) ①午前10時30分 ②午後2時30分
 《1日2回上映》(上映：125分)
 松原市文化会館 全席自由
 前売り：1,000円(当日券：1,200円)
 ※プレミアム会員は各10%引き。高校生以下・60歳以上・障害者およびその介護者は当日割増なし。
 (販)文 ゆ ふ オ ロ(Lコード：51709) **発売中!**

ゆめプラ子ども劇場 ミート・ザ・マジカルサウンド
 9月10日(日) 午後1時30分
 ゆめニティプラザ 全席自由
 出演：小幡佳奈恵(ソプラノ)・伊藤晃(サクソ)・竹内愛未(ピアノ) 前売り：400円(当日券500円) ※3歳未満無料、プレミアム会員は各10%引き
 (販)文 ゆ ふ オ ロ(Lコード：54290) **発売中!**

松原映画劇場 生きとし生けるもの
 8月20日(日) ①午前10時30分 ②午後2時30分
 《1日2回上映》松原市文化会館 全席自由
 ※上映終了後に今津秀邦監督によるトークがあります。(上映：81分+トーク：30分)
 ©2017 ONE DREAM PICTURES
 前売り：1,100円(当日券：1,300円) **発売中!**
 ※大学生以下・60歳以上・障害者およびその介護者は前売り・当日ともに1,000円。プレミアム会員は各100円引き。
 (販)文 ゆ ふ オ ロ(Lコード：53460)

第40回 市民芸能祭【出場者募集】
 10月7日(土)・8日(日)に文化会館で開催する「市民芸能祭」の出場者を募集します。ジャンルは問いません。
 ※詳細は申し込み用紙をご確認ください。
 申込み：文化会館・ゆめニティプラザ・ふるさとぴあプラザにある申込用紙に必要事項を記入し、参加費：個人2,000円、団体(10人から)4,000円を添えて8月10日(木)～14日(月)の午前10時～午後5時までに文化会館へ。 ※出演順は申し込み時に抽選で決定(欠番は繰り上がりません)。
 主催：松原市民芸能祭実行委員会、(財)松原市文化情報振興事業団

足元から広がる新しい世界

古くから糸でモノを作り出してきたこの「河内」で、面白い靴下を作っている会社がある。阿保にある「コーマ株式会社」は、大正時代の創業以来、靴下を作り続けている。



材が綿から合成繊維へと変わり、安く製造できる海外に技術も資本も移ってしまったことは、大きな打撃があったようだ。しかし、そんな逆

ちよっとくらい高くついても、消費者の想像を超えた機能の靴下を作ってみて、こんなに面白い靴下を作ってみたから、使ってみませんか？

「靴下を作っている」と聞いても、正直最初は、いまいちピンと来なかった。ただの靴下なら、どこでも売っているし、最近では海外で製造されている安価なものも多い。いったいどんなものなのか、社長の盛善さんに聞いてみた。



生野高校写真部×広報まつばら

「FOOTMAX」という主力商品は、クライミングや自転車、マラソンなど、足にこだわるスポーツ用の靴下だ。それぞれの靴下には、競技においてポイントとなる部分に工夫が凝らされている。例えば、水分が残って靴擦れの原因になる部分には、汗を吸いやすい素材を使い、グリップが必要などころには、ナノファイバーなどグリップに適した素材を使う。一足の靴下の中に技術の粋が凝縮している。もちろん、競技ごとに違った設計になるため、開発にはかなりの時間と費用がかかる

「最後に盛善さんに相棒は何かと尋ねてみた。「相棒は、皆で開発した靴下です。その靴下には、たくさん人の技術や情熱が詰まっています。さらに、彼らを多くの人がサポートしています。すべてが相棒です。」社員たちへの思いや、小さな所まで妥協せずにこだわった情熱。そういったところに「ものづくり」の真髄を垣間見ることができた。



人間誰しも、大切な人・物・場所があるはず…。府立生野高校写真部の皆さんと一緒に、そんな誰かのかけがえのない「相棒」を紹介します。第26回は、阿保で靴下の製造販売を手がける「コーマ株式会社」代表取締役社長の吉村盛善さんです。

下はそれほど魅力のある商品じゃないかなってしまっただけです。靴下を作る会社としては、主力素

「消費者が求めるものをただ言われるままに受け身で作るんじゃないで

そうだが、決して妥協をしない。僕も試しに履いてみたのだが、足の形に合わせて編成してあるため

文 杉浦健太郎(一年)

※今回広報まつばらに掲載できなかった写真部が撮影した写真は市ホームページで見ることが出来ます。



優秀な成績を取めた皆さん



藪田寿衣さん
(大阪借星学園
高等学校1年生)
「2017 NATIONAL
SERIES」(BMX)出場



シロマススポーツクラブの皆さん
「第43回 関西ジュニア体操西宮大会」
クラブ対抗総合優勝



戸井零士さん
(松原第三中1年生)
「第4回WBSC U-12
ワールドカップ」
(野球)出場



大西英明さん
「7th WORLD JUMP
ROPE CHAMPIONSHIP &
CAMP」(ダブルダッチ)
総合優勝



高橋優花さん
(松原小1年生)
「第9回グレンツェン
ピアノコンクール
全国大会」準優秀賞



藤原真緒さん
(松原南小1年生)
「第9回グレンツェン
ピアノコンクール
全国大会」準優秀賞



船崎愛華さん
(松原南小5年生)
「第7回日本パッハ
コンクール全国大会」
(ピアノ)銀賞ほか



竹村至右さん
(三宅小4年生)
「第17回全日本
少年少女空手道
選手権大会」出場



播本奏人さん
(松原南小3年生)
「第17回全日本
少年少女空手道
選手権大会」出場

さわべけいた
▼澤邊圭太
選手



バスケットコートがリニューアル!

はーとビューのバスケットコートリニューアル記念のイベントが行われ、市内の中学校バスケットボール部をはじめ100人以上が集結。また、大阪エヴェッサの澤邊圭太選手も来られ、「エキシビジョンマッチ」に参加するなど大いに盛り上がりしました。(7月2日)



消防団協力事業所の第1号を認定!

松原市消防団に積極的に協力している事業所に対し、市では今年5月より社会貢献の証として、「松原市消防団協力事業所」として認定し、表示証を交付する制度を実施しています。この度第1号として「松原市三宅町土地改良区」に対し、表示証を交付しました。(7月5日)



自分の思いを堂々と述べました

市内の小中学校の代表となった児童・生徒が、自分の身近な事や学校で話し合っ出た意見などを、議員となって市長へ質問し、それに対して市長が答える「松原市子ども議会」が、市議会本会議場で開催されました。

また、議長役となった児童・生徒は議長席から子ども議会の円滑な運営のためにその役割を果たすため、真剣に取り組んでいました。(7月15日)



自身の震災での体験を伝えるため

松原小学校4年生を対象に、本市消防職員が自身の被災地での活動の体験を、写真を交えて話し、その後学校内の防災倉庫を案内しました。話されるリアルな体験談や写真による衝撃に驚きの声は何度もあがり、涙を流して聞き入る子どももいました。(7月13日)



正しい花火の遊び方を学ぼう

花火遊びのシーズンを迎える前に、市内の幼年消防クラブ員を対象に、正しい花火の遊び方を教える花火教室を行っています。まつかぜ幼稚園で開催された教室では、花火の注意点などを学んだ後、花火に火をつけて消火するところまで体験しました。(7月3日)



「もどらない。もどさない。」そのために

犯罪や非行のない地域社会を築くため、“社会を明るくする運動”松原地区推進委員会では、毎年7月に同運動を実施しています。7月3日には市役所市民プラザで決起大会が行われ、その後市内の全駅前に分かれて啓発物品の配布が行われました。



地元がにぎわう夏祭り

松原南小学校土曜子ども体験活動行事「南っ子の大きなワ」の一大イベント「南っ子夏祭り」が開催されました。水鉄砲や紐引き、たこせん、そして本市と交流がある奈良県の黒滝村の特産品「串こんにゃく」などの出店があり、多くの皆さんで賑わいました。(7月8日)

今年も「よしもと新喜劇」メンバーが松原に！
みんなで一緒に笑って踊ろう！

「しんきげきといっしょ」

【往復はがきでの申込み 入場無料 全席150席】



- ▶とき・ところ 9月23日(祝) 午後2時～開演
(午後1時30分～開場) 松原商工会議所2階大会議室
- ▶出演 よしもと新喜劇メンバー
- ▶対象 小学校3年生までの子どもとその家族

- ▶申込み 往復はがきに必要事項を記入(往復はがきの書き方参照)の上、8月31日(休)必着で、子ども未来室へ(応募の重複は認められません)。
※1枚で4人まで入場申し込みできます。抽選の結果は9月上旬に返信はがきにて通知します。
- ▶問合せ 子ども未来室(☎337-3118)

▶往復はがきの書き方(記入例)

<input type="checkbox"/> 〒580-8501 松原市阿保1-1-1 松原市子ども未来室 「しんきげきといっしょ」 申込み	無記入
--------------------------------------------------------------------------------------	-----

(往信 宛名面)

(返信 文面)

<input type="checkbox"/> 郵便番号 住所 松原市〇〇-〇 氏名 松原太郎 様	①保護者名 ②住所 ③電話番号 ④参加する人全員の氏名、生年月日 ⑤座席数 ※4席まで ⑥その他
----------------------------------------------------------	-----------------------------------------------------------------

(返信 宛名面)

(往信 文面)

※往信の文面には必ず記入例の①～⑥をご記入してください。電話や窓口での申し込みはできません。2歳未満のお子さんについては、保護者の膝の上でご鑑賞いただいてもかまいません。必要な座席数をご記入ください。ただし、参加する人全員の氏名・生年月日をご記入いただきますようお願いいたします。1座席につきおさんは1人までとします。車椅子の人はそのままご入場できます。

ゆるキャラグランプリ

2017



8月1日(火)～投票開始!

投票は、ゆるキャラ®グランプリ公式ページ
<http://www.yurugp.jp/> にアクセスし、
ID登録が必要となります。



Instagramなどで

#まつばらええやん



まつばらの「ええとこ」いっぱい投稿してやあ～!

●マッキーの活動に協力してくれる人を大募集!

ゆるキャラ®グランプリで「マッキー」の活動に協力してくれる人を今年も募集します!

詳細は、市ホームページをご覧ください。

▶問合せ 秘書広報課

少しでも
ウチが
全国で有名
になれる
よう1日
1票投票
してなあ～



松原市マスコットキャラクター

市民憲章 (昭和52年10月28日制定)

- ◆隣人と仲良くしお互いの人権を尊重します
- ◆歴史と伝統を重んじ郷土の発展につくします
- ◆健康で良識のある市民になるよう努めます
- ◆家庭を愛し働く喜びをもって平和な社会をつくります
- ◆きまりを守りよりよいまちを次の世代に渡します

今月の表紙

「滝修行ごっこ?市民プールで水遊び!」 (7月10日)

7月8日に市民プールがオープンしました。プールでは子どもたちが元気いっぱい水遊びを満喫していました。小さな子どもたちが水を浴びる光景は、まるで滝を浴びて修行しているようでした。なお、市民プールは8月31日まで営業しています。