

広報

まつばら

まちの魅力発信マガジン



PICK UP!

特集

健康増進計画・食育推進計画 「第2次健康まつばら21」

CONTENTS

◆ ニュース松原 4-9	◆ 各種相談 18
◎8月24日に決定 松原市議会議員選挙	◆ 松原歴史ウォーク 19
◎12万人を笑顔にする仕事。～松原市職員採用試験～	◆ 子育て応援コーナー 20-21
◎臨時福祉給付金・子育て世帯臨時特例給付金について	◆ 催しぼっくす 22-28
◎さらに安心・安全な保育園へ	◎講座・イベント・スポーツ・図書館・地域交流・みんなの広場
◎情報公開制度などの平成25年度運用状況	◎イベントガイド
◆ 情報ひろば 10-17	◆ HANNAN×PRESS MACKY 29
◎健康・子育て・労働・福祉・安全・人権・税	◆ フォト・トピックス 30-31
	◆ バラフェスティバルほか 32

議会だより合併号

「第2次健康まつばら21」 (健康増進計画・食育推進計画)

市ではすべての人が健やかでこころ豊かに生活できる活力ある社会を目指すために、「健康まつばら21」を平成17年3月に策定し、平成26年3月末まで取り組んでまいりました。今回、さらなる健康づくりを目指すため、新たに「第2次健康まつばら21(健康増進計画・食育推進計画)」を策定しました。今月号の特集では計画の概要についてお知らせします。

●問合せ 地域保健課 (☎3377・3126)



健康まつばら21 イメージキャラクター「パインローズ」

重点ポイント

基本理念 生涯にわたり健やかで「笑顔」輝くまち

- 1 子どもの頃から健康づくりへの取り組みの推進
近年の社会環境に対応し、生涯にわたって自身の健康づくりに積極的に取り組む力を育むため、子どもの頃からの教育が求められます。
- 2 生活習慣病の重症化予防
健康診査や各種検診の受診とその結果をふまえた早期受診により、生活習慣病の重症化を予防する取り組みが求められます。
- 3 地域社会が一体となった健康づくりへの取り組み
個人の健康づくりを支援し、地域社会全体で疾病を予防する社会環境の整備が求められます。

健康づくりの目標と取り組み

1 栄養・食生活

食に関心をもち、知識を深めて正しい食生活を実践しよう

- 食を選択する力をつけます
- 朝食を欠食する人を減らします
- 野菜の摂取量を増やします
- 適正体重を維持している人を増やします

2 運動・身体活動

体を動かす習慣づくりと継続できる環境づくりを進めよう

- 日頃から意識的に身体を動かすことを心がけている人を増やします
- 地域活動に参加している人を増やします
- 市民の継続的な運動・身体活動を支援します

3 休養・こころの健康

相談しやすい環境をつくり、ストレスを解消しよう

- 十分な睡眠と休養をとれる人を増やします
- ストレスを上手に対処できる人を増やします
- 家族や周囲の人とのコミュニケーションの力を養います

4 歯の健康

正しい歯みがき習慣と定期的な歯科健康診査で歯と口の健康を保とう

- むし歯のない子どもを増やします
- 歯と口腔のケアのための支援体制を充実します
- 8020、6024運動を推進します
- ※8020 6024・・・80歳以上で20本、60歳以上で24本の歯を有する人のこと

5 たばこ

たばこの害を知り、禁煙を実施しよう

- 成人の喫煙率を減らします
- 受動喫煙のない環境づくりを推進します
- 妊産婦と未成年者の喫煙をなくします

6 アルコール

アルコールの体におよぼす悪影響を知り、節度ある飲酒に取り組もう

- 「節度ある適切な飲酒」を知っている人を増やします
- 多量飲酒する人を減らします
- 妊産婦と未成年者の飲酒をなくします

7 健康管理

健康診査・がん検診などを受診し、疾病の早期発見・早期治療につなげよう

- 健康診査や人間ドックを受診する人を増やします
- 妊婦健康診査・乳幼児健康診査を受診する人を増やします
- 市民自ら健康づくりに取り組むことができるように支援します

計画策定の趣旨

日本の平均寿命は、昭和59年より世界一の水準になっていきます。その一方、疾病構造は大きく変化しており、身体の機能や生活の質を低下させる生活習慣病はますます増加していきます。

この計画は、市民一人ひとりが健康についての正しい知識を持ち、人生の各ライフステージにおいて、主体的に健康づくりに取り組むことを支援することで、健康寿命の延伸の実現を目指すものです。

その実現のために、「栄養」「運動」「休養、こころの健康」「歯の健康」の4

計画の基本的な考え方

近年、社会情勢や環境の変化に伴い、私たちの生活様式は大きく変化しています。外食産業の発展や海外からの輸入に依存する食生活、交通機関や電化製品など生活の利便性の向上などにより、食生活の乱れ、身体を動かす機会の減少などの課題にあふれています。

こうした中で、一人ひとりが意識的に健康づくりに取り組むとともに、地域社会ではこれを支援する環境づくりの強化が求められます。

健康づくりの目標は、病気や障害のある人を含め、すべての人の生活の質を高め、いきいきと生活できる期間を可能な限り長くし、健康寿命を延伸することとします。

この計画は、子どもの頃から健康づくりへの意識を高め、生涯にわたって一人ひとりの健康づくりを推進するものです。そして人と人とのつながりを大切にしたい住みよい健やかなまちづくりを進めることで健康づくりを支援することを目指し、「生涯にわたり健やかで「笑顔」輝くまち」を基本理念とします。

皆さんの活動をご紹介ください

市では今後、この計画に基づき7分野の取り組みを進めていきます。そこで、この計画を進めていくために計画の主旨に沿った活動に取り組んでいる団体や事業所などを募集します。ぜひ、皆さんの活動内容をご紹介ください。

ご紹介いただいた団体や事業所の皆さんの取り組みを市ホームページなどで広くお知らせします。健やかで「笑顔」輝くまちを目指して一緒に健康づくりに取り組みましょう。詳しくは、地域保健課へお問い合わせください。

お知らせします 臨時福祉給付金・子育て世帯臨時特例給付金

平成26年4月から消費税率が8%に引き上げられたことに伴い、下記の要件を満たす人に「臨時福祉給付金」と「子育て世帯臨時特例給付金」が支給されます(受け取ることのできる給付金はどちらか一つです)。この給付を受け取るには、平成26年1月1日時点で住民票のある市町村への申請が必要になります。

申請・受付時期については、市府民税の課税確定後の平成26年7月頃を予定していますが、具体的な申請の受付時期や手続きなどについては決まり次第、市ホームページ、広報まつばらなどでお知らせします。

※ご注意
 「臨時福祉給付金」・「子育て世帯臨時特例給付金」を装った「振り込み詐欺」や「個人情報の詐取」にご注意ください。

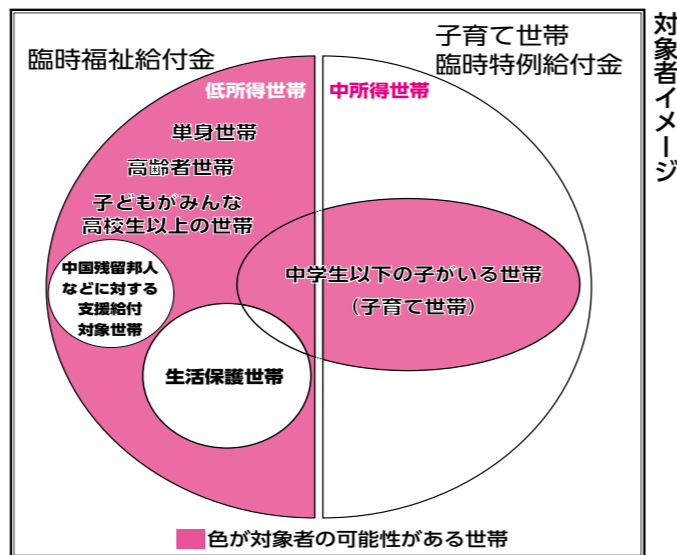

対象者イメージ

所得の低い人の負担を緩和 臨時福祉給付金 支給要件

▶支給対象者
 平成26年度分市府民税(均等割)が課税されていない人。
 ただし、平成26年度分市府民税(均等割)を課税されている人に扶養されている場合や、生活保護を受けている人および「中国残留邦人等に対する支援給付」の対象となっている人は支給対象外です。

▶支給額
 支給対象者一人につき 1万円
 支給対象者の中で下記に該当する人は5千円を加算。
 ●高齢基礎年金、障害基礎年金、遺族基礎年金などの受給者
 ●児童扶養手当、特別障害者手当などの受給者など
▶問合せ
 福祉総務課

子育て世帯の負担を緩和 子育て世帯臨時特例給付金 支給要件

▶支給対象者
 次の①②どちらの要件も満たす人。
 ①平成26年1月分の児童手当・特例給付を受給
 なお、平成26年1月1日に生まれた児童について、平成26年2月分の児童手当・特例給付を受けている人を含みます。
 ②平成25年(平成25年1月から12月)の所得が下表の児童手当所得制限限度額未満

▶支給児童
 支給対象者の平成26年1月分の児童手当・特例給付の対象となる児童
 ただし、次の児童は対象外です。
 ●「臨時福祉給付金」の対象となる児童
 ●生活保護を受給している児童
 ※平成26年1月1日に生まれた児童については、平成26年2月分の児童手当・特例給付の対象となっていれば、対象児童に含まれます。
 ※上記の児童手当・特例給付の対象児童であれば、子育て世帯臨時特例給付金の申請・支給時に中学校を卒業している場合であっても、対象児童に含まれます。
 ※平成26年1月1日以降に亡くなられた児童は対象外です。

扶養親族などの数	所得制限限度額	収入額の目安
1人	660万円	875.6万円
2人	698万円	917.8万円
3人	736万円	960.0万円
4人	774万円	1002.1万円
5人	812万円	1042.1万円

※所得税法に規定する老人控除対象配偶者または老人扶養親族がいる人の限度額(所得額ベース)は、左表の額に当該老人控除対象配偶者または老人扶養親族1人につき6万円を加算した額。
 ※扶養親族などの数が6人以上の場合の限度額(所得額ベース)は、5人を超えた1人につき38万(扶養親族などが老人控除対象配偶者または老人扶養親族であるときは44万円)を加算した額。

▶支給額
 対象児童一人につき 1万円
▶問合せ
 子ども未来室

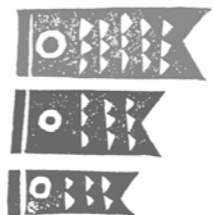

8月24日に決定 松原市議会議員選挙

任期満了に伴う松原市議会議員選挙の日程および立候補予定者説明会の日程が決まりました。

- 選挙期日(投票日)
 8月24日(日)
- 選挙期日の告示日(立候補届出日)
 8月17日(日)
- 立候補予定者説明会
 7月11日(金) 市役所8階大会議室A

投票所変更のお知らせ

第6投票区(阿保2丁目、阿保5丁目、7丁目、松ヶ丘2丁目、3丁目)の投票所が松原市民道夢館から阿保公民館に変更になります。

選挙啓発ポスターデザイン & 標語募集

選考の結果使用される作品は、市内近鉄4駅および近鉄電車内(ドア横)に掲出されます。
 募集要項など詳しくは、市ホームページをご覧ください。

●問合せ 選挙管理委員会事務局 (☎337-3243)

12万人を笑顔にする仕事。～松原市職員採用試験～

○募集職種、採用予定人員、受験資格

【事務職 一般事務(上級)】
 ◆採用予定人員 20人程度
 ◆受験資格 次の①または②に該当する人
 ①昭和60年4月2日から平成5年4月1日までに生まれた人
 ②平成5年4月2日以降に生まれた人で、学校教育法による大学(短期大学を除く)を卒業した人(平成27年3月末までに卒業見込みの人を含む)

【技術職 建築(上級)】
 ◆採用予定人員 2人程度
 ◆受験資格 次の①または②に該当する人
 ①昭和60年4月2日から平成5年4月1日までに生まれた人で建築に関する専門課程を修了した人(平成27年3月末までに修了見込みの人を含む)
 ②平成5年4月2日以降に生まれた人で、学校教育法による大学(短期大学を除く)を卒業した人(平成27年3月末までに卒業見込みの人を含む)で建築に関する専門課程を修了した人(平成27年3月末までに修了見込みの人を含む)

【技術職 土木(上級)】
 ◆採用予定人員 4人程度
 ◆受験資格 次の①または②に該当する人
 ①昭和60年4月2日から平成5年4月1日までに生まれた人で土木に関する専門課程を修了した人(平成27年3月末までに修了見込みの人を含む)
 ②平成5年4月2日以降に生まれた人で、学校教育法による大学(短期大学を除く)を卒業した人(平成27年3月末までに卒業見込みの人を含む)で土木に関する専門課程を修了した人(平成27年3月末までに修了見込みの人を含む)

【技術職 保育士】
 ◆採用予定人員 8人程度
 ◆受験資格 昭和50年4月2日以降に生まれた人で保育士の資格を有している人(平成27年3月末までに保育士の資格取得見込みの人を含む)

【消防職(上級・初級)】
 ◆採用予定人員 6人程度(上級と初級あわせて)
 ◆受験資格
 (上級) 次の①または②に該当する人
 ①昭和63年4月2日から平成4年4月1日までに生まれた人
 ②平成4年4月2日以降に生まれた人で学校教育法による大学(短期大学を除く)を卒業した人
 (初級)
 平成4年4月2日から平成8年4月1日までに生まれた人で、学校教育法による高等学校を卒業した人(学校教育法による大学(短期大学を除く)を卒業した人を除く)

○募集要項

- 試験日 6月22日(日)
- 試験場所 松原市役所(阿保1-1-1)
- 試験方法 事務職・一般事務(教養試験)、技術職・建築および土木(教養試験、専門試験)、技術職・保育士(教養試験)、消防職(教養試験、体力試験)を予定。※試験科目、試験時間など詳しい内容については、5月12日(月)から配布する募集要項に記載します。
- 申込み 受験申込用紙(人事課で5月12日(月)から配布)に必要事項を記入し、人事課(消防職は消防本部総務課)へ。※申込書類一式は、市ホームページからダウンロードできます。
- 受付期間 5月12日(月)～6月9日(月) 午前9時～午後5時30分(土・日曜日は除く)
- 採用予定日 事務職・技術職は平成26年10月1日以降。消防職は平成26年10月に消防学校へ入校予定。
- 問合せ 人事課、消防本部総務課

職員採用試験説明会
 職員採用試験説明会を5月下旬に開催する予定です。開催日や申し込み方法などの詳細は、5月12日(月)以降に市ホームページでお知らせします。

- ニュース松原
- 情報ひろば
- 健康
- 子育て
- 福祉
- 労働
- 相談
- 安全
- 上下水道
- 人権まちづくり
- 保険年金
- その他税
- 消費生活環境
- 各種相談
- 歴史ウォーク
- 子育て応援コーナー
- 催し
- ばっくす
- 講座イベント
- スポーツ
- 図書館
- 地域交流
- みんなの広場
- イベントガイド
- HANNAN x PRESS MACKY

情報公開制度
個人情報保護制度

平成25年度運用状況

平成25年度の情報公開制度および個人情報保護制度の運用状況がまとまりましたので、お知らせします。

▶問合せ 政策法務課

◆情報公開制度◆

情報公開請求は、指定管理者募集において選定された候補者から提出された事業計画書などを対象として、合計28件の請求がありました。

また、請求対象者以外の人からの情報公開申出は、市道路線の拡張工事に係る資料などを対象として、合計14件の申出がありました。

なお、非公開とした部分について不服申立てはありませんでした。

▶情報公開制度の運用状況

公開請求などの処理状況						
	件数	全部公開	部分公開	非公開	取下げ	処理中
公開請求	28件	3件	20件	0件	1件	4件
公開申出	14件	1件	12件	1件	0件	0件

非公開事項の適用状況(重複するものを含む)	
公開請求	7件 法人等事業活動情報(条例第6条第1号)
	3件 事務事業執行情報(条例第6条第3号ウ)
	11件 公共の安全等に関する情報(条例第6条第4号)
	15件 個人に関する情報(条例第7条第1号)
	5件 情報の不存在
公開申出	4件 法人等事業活動情報(条例第6条第1号)
	11件 公共の安全等に関する情報(条例第6条第4号)
	8件 個人に関する情報(条例第7条第1号)
	3件 情報の不存在

◆個人情報保護制度◆

個人情報開示請求は、レセプト、印鑑登録証明交付申請書などを対象として、合計29件の請求がありました。

なお、非開示とした部分について不服申立てはありませんでした。

また、訂正請求および利用停止請求はありませんでした。

▶個人情報保護制度の運用状況

開示請求などの処理状況						
	件数	全部開示	部分開示	非開示	取下げ	処理中
開示請求	29件	12件	9件	6件	0件	2件

個人情報の取り扱い状況	
目的外利用の状況	6件 住民基本台帳に登録されている情報を家庭ごみに関するアンケート調査に利用など
実施機関以外への提供	29件 弁護士法に基づく弁護士会からの照会に回答など

四つ葉幼稚園では、4月10日(休)に開園式を行いました。初代園長には公募により福永邦代氏が就任し、4歳児59人、5歳児65人、計124人の園児が新たな第一歩を踏み出しました。

今後とも、四つ葉幼稚園が地域のみなさんに愛され、信頼されるよう、特色ある幼稚園づくりをめざしていきます。



▲開園式の様子

四つ葉幼稚園が開園しました

ご寄付ありがとうございます
市庁舎のバラいっぱい寄附金

「市庁舎のバラいっぱい寄附金」に、個人または団体の皆さんからいただきました寄附金は、市庁舎のバラのために有効に活用させていただきます。

今後とも皆さんのご支援ご協力をよろしくお願いいたします。

●寄附の申込み 寄附金は、1000円以上より受け付けをしています。なお、5000円以上の寄附をされた人で、ご希望の場合は、市役所正面設置のプレートに名前を掲載します。

●掲載期間 2年間

●受付時間 市役所開庁時間

●受付窓口・問合せ 財産管理課

平成25年度寄附申込者数 33件
総額 51万6188円

事業所名・団体名・個人名(申込順・敬称略)

平成26年1月4日～3月31日現在

▶松井節子 ▶花田英子 ▶天美小学校PTA・OB天司会
その他匿名1件

さらに安心・安全な保育園へ
安心・安全の保育園づくりに補助



市では、市内の私立保育園において、児童が安心・安全な保育園生活を送ることができるよう取り組んでいます。その中で施設や設備を改善する事業や、市の子育て支援と相乗効果が見込まれる事業で、市のセーフコミュニティの取り組みに関連するものに対して、補助を行っています。

平成25年度は下記の事業に対し、補助を行いました。

▼補助対象となる経費

①転倒、転落など事故防止のための施設および設備の改善に要する経費

例 スロープやてすりなどの設置、段差解消などのバリアフリー化、備品の転倒や設備の破損による事故の防止につながるものなど

②保育園における児童の安心・安全に寄与する施設および設備の改善に要する経費

例 防犯カメラやAEDなどの設置など防犯・防災に係るもの

③地域の子育て支援や虐待防止のための活動に要する経費

例 地域の子育て世代を対象として、相談事業や講習会、交流会など、親の負担軽減につながるものや、虐待の防止につながるもの

▼問合せ 子ども未来室

ことり保育園が開園しました

4月1日に青い鳥学園の分園としてことり保育園(天美南5-4-8)が新たに開園しました。0歳児から2歳児までの児童を受け入れしています。

また現在、若干の空きがありますので、入所を希望される人は子ども未来室までお問い合わせください。

園の見学を希望される人は、ことり保育園(☎349-6144)までお問い合わせください。

問合せ 子ども未来室



▲エンタランスの様子



▼主な補助事業
洗浄除菌水生成装置設置、AEDの設置、転倒防止用マットの設置、防犯カメラ・照明機器設置、インターホン増設、園内遊具周辺やトイレの転倒事故防止対策、熱中症対策など

- ニュース 松原
- 情報ひろば
- 健康
- 子育て
- 福祉
- 労働
- 安全
- 相安
- 上下水道
- 人権まちづくり
- 保険年金
- その他税
- 消費生活環境
- 各種相談
- 歴史ウォーク
- 子育て応援コーナー
- 催し
- ばっくす
- 講座イベント
- スポーツ
- 図書館
- 地域交流
- みんなの広場
- イベントガイド
- HANNAN x PRESS MACKIE

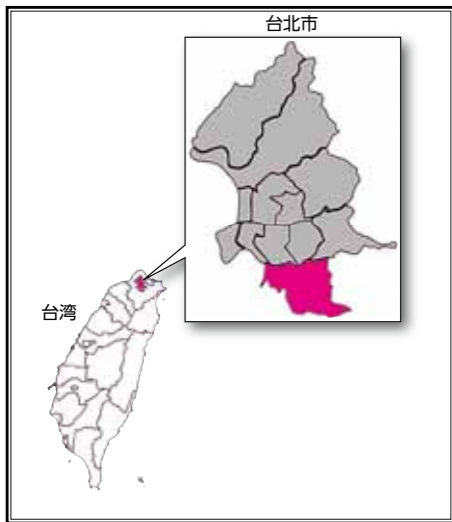

▲指南宮：文山区の木柵山の中腹にある有名な寺院



▲猫空ロープウェイ：文山区にある台北市立動物園から、台湾茶の産地として知られる猫空地区を結ぶロープウェイ

台北市の南端に位置し、三方を山に囲まれた細長い盆地がある地域です。人口は、27万1876人(2014年3月現在)、面積は、31.51平方キロメートルで、景美溪流が西に向かつて縦横に流れています。旅行者

にも人気のあるハイキングコースや庭園、果樹園など自然豊かな場所や、寺や神社が点在し、美しい景観をなしており、観光産業が盛んなところで、区内には、大学が6校、高校が9校、中学校が12校、小学校が23校、保育園、幼稚園が合わせて85校あります。

3月18日には、文山区の区長をはじめ11人の代表団が松原市を訪れ、

代表団が松原市を視察

今回の訪問は、午後半日と短いものでありましたが、今後も文山区と積極的に交流を図り、セーフコミュニティのほか、他分野についても国際交流を深めたいと考えています。



文山(ウエンション)区は…

昨年11月16日にセーフコミュニティ友好協定を締結した、自然豊かで美しい景観をなし、観光産業が盛んな台湾台北市文山(ウエンション)区について紹介します。

セーフコミュニティ友好協定を締結した台湾台北市文山区を紹介し



「SCマンスリーまつばら」は、世界基準の安心・安全なまちづくりセーフコミュニティについて知っていただくための連載コーナーです。

▼問合せ 市民協働課

セーフコミュニティの取り組みは…

セーフコミュニティについては、2007年に取り組みを開始し、約3年間の活動を経て2010年にその認証を世界で218番目に取得しました。

松原市のセーフコミュニティ活動について視察をしました。まず、松原市セーフコミュニティ推進協議会会長、副会長、各対策委員会委員長、市議会議員の出席のもと、市役所で松原市におけるセーフコミュニティ活動の全体概要について説明しました。

文山区では、「家庭の安全」「観光・余暇の安全」「服薬の安全」「交通安全」「学校の安全」「故意による傷害防止」「防災安全」の7つの重点課題を中心に活動を進めており、セーフコミュニティを推進する事務局としてNPO法人を立ち上げるなど、行政のみならず地域住民が中心となつた活動を展開しています。

その後、老人福祉センター松寿苑(阿保)で、一元希者の皆さんから日頃の活動について説明を受け、続いてNPO法人やんちゃファミリーミツが運営する「こみゆにていひろばNIKO」(天美)で地域に密着した子育て支援や相談を通して、児童虐待や自殺予防につながる取り組みの視察をしました。どちらの施設においても、取り組みの細かい内容や運営体制など熱心に質問をし、予定していた時間を過ぎる場面もありました。

地域包括支援センターが移転

地域包括支援センターは高齢者の総合相談窓口として、市が2カ所設置しています。

「松原市地域包括支援センター社会福祉協議会」が4月1日に成協信用組合ビル4階(上田3-1-25)から市役所東別館1階(阿保1-1-1)に移転しました。

また、「松原市地域包括支援センター徳洲会」は、5月19日から松原徳洲会病院5階(天美東7-13-26)からロイヤルパレ天美1階(天美東7-10-20)に移転します。▶問合せ 高齢介護課

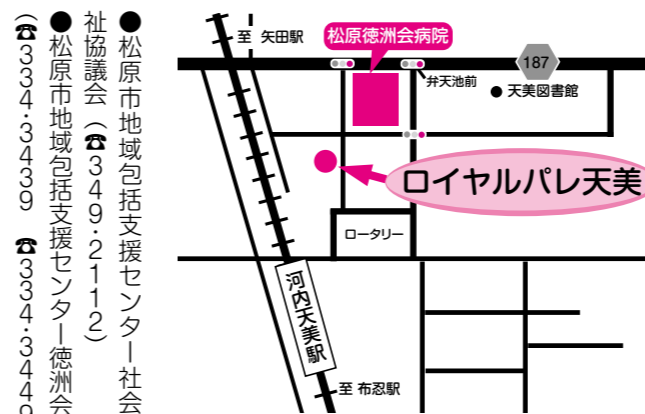

▲松原市地域包括支援センター徳洲会

広告募集 平成26年度 文書郵送用封筒

市では、財源の確保と地域産業の振興を目的に、文書郵送付用封筒に掲載する広告(有料)を募集します。

名称	平成26年度 松原市公用封筒	
封筒規格	長形3号(235mm×120mm)	角形2号(332mm×240mm)
作成枚数	60,000枚	10,000枚
広告枠数	3枠(枠の位置は市が指定します)	3枠(枠の位置は市が指定します)
1枠の規格	縦50mm×横90mm	縦75mm×横150mm
掲載料	40,000円(1枠)	30,000円(1枠)
色	単色・黒	単色・黒
掲載位置	封筒裏面(右記参照)	封筒裏面(右記参照)
使用期間	封筒納入後使用終了まで(8月頃からおおむね1年間使用予定)	
提出方法	広告原稿および電子データにて入稿してください(Eメール不可)。(データ形式:Illustrator,文字はアウトライン化) ※広告掲載料には制作費(版下・デザイン)は含んでいません。	

- 用途 市の各課より市民・企業・行政機関などへ文書の送付などに使用。
- 申込期間 5月2日(金)～23日(金) ※土・日・祝日は除く 午前9時～午後5時30分 郵送の場合は5月23日(金)必着。
- 申込方法 申込書(5月1日(木)から市ホームページでダウンロード)

耐震関連 補助金制度のお知らせ

近年、日本各地で大きな地震が起こっています。いつ、どこで発生するか予測することが困難な地震に備え、過去の教訓を生かして対策を講じておくことが大切です。

また、昭和56年6月に建築基準法の改正(耐震基準の強化)が行われ、改正後の住宅に比べ改正前の住宅の耐震強度が低いことで、早急な耐震化が必要といわれています。

市では、耐震関連費用の一部を助成する制度があります。補助制度の詳細・申し込みなどは、事前にまちづくり推進課へお問い合わせください。

▶問合せ まちづくり推進課

制度	耐震診断	耐震設計	改修工事	除却工事
補助限度額	4万5千円	10万	70万円(90万円)	20万円(40万円)
改修工事、除却工事については、条件により補助限度額が異なります。				

ンロードできます)と原稿案(原稿および電子データ)を郵送(〒580-8501 阿保1-1-1 松原市役所会計室宛)、または直接、市役所会計室へ提出してください(※土・日・祝日は除く 午前9時～午後5時30分)

●決定方法 公用封筒広告掲載取扱要綱および掲載取扱基準(市ホームページから入手可)に基づき、審査により広告主を決定します。

●決定通知 7月初旬に掲載・不掲載決定通知書を送付します。

■問合せ 会計室(Eメール:kaikai@city.matsubara.osaka.jp)

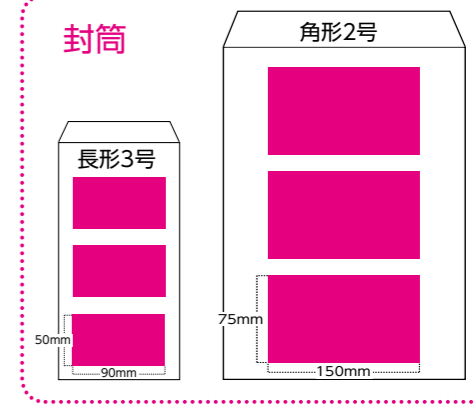

情報 ひるば



年に一度は健康チェックを
各種検診の受付を始めます

平成26年度の左記の集団健診の受け付けを5月9日(金)より開始します。受け付け初日のみ午前8時30分から受け付けを開始します。地域保健課直通電話(☎337・3125 または☎337・3126)におかけください。

- ▼胃がん検診(満30歳以上)
- ▼大腸がん検診(満40歳以上)
- ▼肺がん・結核検診(満40歳以上)
- ▼子宮がん検診(満20歳以上で西暦偶数年生まれの女性※)
- ▼骨粗しょう症検診(満40・45・50)

特定健康診査で
生活習慣病の予防を

糖尿病や高血圧などの生活習慣病は、日本人の死因の6割を占め、国民医療費の3割を占める深刻な病気です。日ごろの食生活や運動習慣を見直し、生活習慣病を予防するために、年に1度は健診を受けましょう。対象者には、5月末までに受診券を送付しますので、受診券が届いてからの受診をお願いします。また、特定健診の結果から、特定保健指導が行われます。

実施期間 5月12日(月)～平成27年3月31日(火)
 対象 松原市国民健康保険被保険者

健康ガイド

「子どもの産婦人科受診」

きただ女性クリニック(天美我堂3丁目)
 院長 北田衣代

子ども(15歳以下)の産婦人科受診についてお話ししたいと思います。

子どもが産婦人科を受診する例としては、外陰部分を打撲して大きな傷になった場合があります。結構出血したり腫れたりするので、産婦人科医が対応しています。しかし、そういった場合以外では、本当はもっと早く、もしくは気軽に受診してほしいのに、なかなか敷居が高いようです。

まず、生理が規則的でない、生理痛がひどいなど病気ではないけれど、母子で悩んで困っていることが多くあります。診察というよりはちゃんとした説明と少しの対処法を聞くだけで、解決したり、うんと楽になります。次に、すぐに受診してほしいのは、婦人科の病気を疑う場合です。例えば卵巣腫瘍は子どもでも発生しますし、最近では中学生でも性病や妊娠が、「まさか!」以上にあります。

最後に、性犯罪は、一般に想像されているよりはるかに多く、女性としてのからだに深く傷つく経験(レイプだけでなく、苦痛な接触すべて)をしている子どもがたくさんいます。

どんな状況でも、産婦人科が子どもたちにとっても安心して受診できる場所であることを願っています。

食生活改善料理講習会

～バランスのとれた
体にやさしい料理を～

松原市食生活改善推進協議会では、今までに学習した正しい食生活を皆さんに伝え、健康づくりに役立ててもらうために、たっぷりの野菜を使ってカロリーと塩分控えめで、食べごたえのある、バランスのよい料理をつくるための講習会を行います。また、1日に何をどれくらい食べたらよいか分かる「食事バランスガイド」を使って、ご自身に適した食事量を確認してみましよう。受講を希望される人は20人までのグループでお申し込みください。

とき 6月27日・7月11日・25日・9月12日・26日(金) いずれも午前10時～午後0時30分
 ところ 市民健康プラザ
 費用 1グループ 1回1万円(実習材料費、資料代など)
 申込み・問合せ 電話で地域保健課へ。

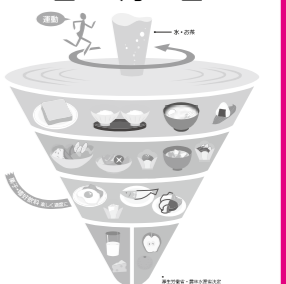

▲食事バランスガイド

55・60・65・70歳の女性
 ※子宮がん・乳がん検診は、昨年度対象で未受診の西暦奇数年生まれの人も申し込みできます。ただし、事前に地域保健課で受診票発行の手続きが必要です。

●前立腺がん・乳がん検診・胃ピロリ菌検査は医療機関に直接電話し、受診してください。

●申し込みの時点で対象年齢に達していない場合でも、受診日に達する日程で申し込みます。

費用 乳がん検診は1000円、その他は無料。

日程や申し込み方法、実施場所など詳しくは、広報まつばら4月号と同時に配布しました「平成26年度保健事業案内」をご覧ください。地域保健課までご連絡ください。受診券を送付しますので誕生日の前日までに受診してください。

犬の相談窓口が変わります

4月1日から犬の相談窓口が藤井寺保健所から大阪府動物管理指導所藤井寺分室(旧称 食の安全推進課 藤井寺分室)に変更になりました。

問合せ 藤井寺分室(☎072・937・1101)



相談してワン

胃ピロリ菌検査について

4月より胃ピロリ菌検査が始まりました。

対象 検査時満40歳、45歳、50歳、55歳、60歳、65歳、70歳の人 ※同年齢において1回(ピロリ菌除菌治療を受けたことがある人は対象外になります)

ところ 実施医療機関(平成26年度保健事業案内参照)

費用 無料

内容 問診 血液検査

問合せ 地域保健課

市内の地域医療機関講演会

市内の病院では、地域医療向上のため、次の講演会を行います。詳しくは各病院へお問い合わせください。費用は無料。

●阪南中央病院
 とき・ところ 5月30日(金) 午後3時～「膝の痛みの保存治療から手術治療」松寿苑(阿保2丁目) ※申し込み不要

問合せ 阪南中央病院(☎333・2100)

●松原徳洲会病院
 とき・ところ 下表参照

問合せ 松原徳洲会病院(☎334・3400)

▶地域医療の講演会 時間はいずれも午後2時30分～

とき	ところ	講演会
5月7日(水)	天美公民館	ドライマウスなどのお話し
5月13日(火)	中央公民館	脳腫瘍
5月14日(水)	市役所北別館会議室	人間ドックについて
5月16日(金)	ゆめニティプラザ	下肢静脈瘤の治療法について
5月19日(月)	市役所北別館会議室	日帰りて治る痔の治療
5月21日(水)	中央公民館	中高年にある女性の病気
5月27日(火)	ゆめニティプラザ	腰痛で悩んでいますか?
5月29日(木)	天美公民館	深い睡眠が取りにくいあなたへ

献血にご協力を

とき・ところ
 ▶5月15日(木) イズミヤ松原店 午前10時～正午 午後1時～4時30分
 ▶5月18日(日) 河内天美駅前 午前10時～午後4時
 ※400ml献血のみ
 問合せ 松原市社会福祉協議会(☎333-0294)

藤井寺保健所からのお知らせ

●HIV即日検査(抗体検査)【無料、匿名可】 毎週水曜日/午前9時30分～10時30分
 ●肝炎ウイルス検査【無料、予約制】 第2・4水曜日/午後1時30分～2時30分
 ●こころの健康相談【無料、予約制】 こころの病気、ひきこもり、アルコール依存症など 精神科医、精神保健福祉担当者などが相談に応じます。
 ●医療機関に関する相談【無料】 毎週月～金曜日/午前9時15分～午後0時15分、午後1時～4時

住所 藤井寺市藤井寺1-8-36
 ☎072-955-4181(代表) ※市外局番からおかけください
 HP <http://www.pref.osaka.jp/fujiderahoken/>

●生活衛生室 ☎072-952-6165
 ●飲用水・井戸水検査・浄化槽放流水・プール水・浴槽水検査【有料、予約制】 依頼の際はお問い合わせください。
 ●腸内細菌検査【有料】 毎週月・火・水曜日/午前9時30分～正午
 ●寄生虫卵検査【有料】 毎週月～木曜日/午前9時30分～正午
 ●室内のホルムアルデヒド・VOC測定【有料、予約制】 依頼の際はお問い合わせください。

●飼えなくなった犬・猫の引き取り、ペット動物の相談窓口
 大阪府動物管理指導所藤井寺分室(☎072-937-1101)
 要事前相談 毎週月・水曜日/午前9時30分～正午 ※印鑑持参、有料

※いずれも土・日・祝日は除きます。



子育て

母子自立支援プログラム 策定事業を行っています

児童扶養手当を受給中の人の就職などを支援しています。
対象 児童扶養手当を受給している人(生活保護受給者は除く)
内容 専門の相談員が相談に応じ、その人にあった就職などのサポートを行います(ハローワークと連携)。
申込み・問合せ 子ども未来室

キンダーカウンセラーによる保育相談

子どものことをカウンセラー(臨床心理士)に、相談しませんか。
ちょっと気になっていること、誰かに聞いてほしいこと、悩んでいることなど、なんでもご相談ください。
小学校就学前の子どもを育てている人は、どなたでも無料です。
とき 毎月第2金曜日(4月・8月を除く) ※予約制 午前10時～午後2時(相談に応じます)
ところ 四つ葉幼稚園
申込み・問合せ 四つ葉幼稚園(☎332-0015)または教育研修センターへ。

まつばら子育てサポーター養成講座

子ども好きの人、自分の経験を生かしたい人、地域で仲間と共に子育てを応援したい人、ぜひ、参加してください。
市では、地域で身近に子育てを応援する子育てサポーターを養成します。サポーターは、子育て世帯の身近な話相手となったり、子育てについて一緒に考えたり、子育てをする親が地域にとけ込むきっかけの提供などの活動を行います。

養成講座を修了した人で子育てサポーターを希望する人は、親子が集う子育て支援事業での活動や希望する子育て家庭に家庭訪問をするなどの活動をしていただきます。
とき 6月13日(金)～8月29日(金) 午後2時～4時(全6回)
対象 全回出席できる人で、子育てサポーターとして地域で活動する意欲のある人(子育て経験のない人も歓迎します。必要な資格はなし) 定員 先着35人程度
※内容などの詳細は広報まつばら6月号に掲載予定です
申込み・問合せ 5月30日(金)までに電話で子ども未来室へ。



労働

求職中のひとり親家庭のお母さん 「母子家庭等就業・自立支援センター」をご利用ください

▼働きたい人には情報提供、職業紹介
▼面接に備えて就職セミナー

ひとり親家庭などのための就業支援講習会

受講生募集 受講料無料

社会福祉法人大阪府母子寡婦福祉連合会では、母子家庭の母および寡婦の人を対象に下記講座を開催します。

申込み 希望講座名、住所、氏名、年齢、職業、電話番号(自宅・携帯)、受講動機、保育の有無(対象は2歳～就学前)を記入の上、往復はがきで〒540-0012 大阪市中央区谷町5-4-13 大阪府谷町福祉センター内 大阪府母子家庭等就業・自立支援センターへ。
問合せ 大阪府母子家庭等就業・自立支援センター (☎06-6762-9498)

講座	募集期間	とき	ところ	教材費	定員
パソコン初級講座	8/19～9/19	10/19～12/14 全8回 午前10時～午後4時	高槻市立総合市民交流センター内	5000円	25人
パソコン初・中級講座	5/14まで	6/14～8/16 全10回 午前9時30分～午後3時30分	谷町福祉センター	7000円	25人
	7/7～8/7	9/7～11/9 全10回 午前10時～午後4時	東大阪市男女共同参画センター・イコラム	7000円	23人
簿記3級・弥生会計入門講座	7/6～8/6	9/6～11/29 全12回 午前10時～午後4時	リンクアカデミー 大塚梅田会場	5500円	30人
介護職員初任者研修	7/7～8/7	9/7～12/21 全16回 お問い合わせください	東大阪市男女共同参画センター・イコラム	10000円	20人
	8/4～9/4	平成27年 10/4～1/31 全16回	関西看護医療予備校寺田校	10000円	20人
PC検定3級資格取得講座	6/23～7/23	8/23～9/13 全4回 午前9時30分～午後3時30分	谷町福祉センター	2500円	25人
	9/29～10/29	11/29～12/20 全4回 午前9時30分～午後3時30分	谷町福祉センター	2500円	25人

▼困ったときにヘルパー派遣

就職・転職・職場の悩みなどについてご相談に応じます。
とき 月～土曜日の午前10時～午後4時(要予約・保育あり)
ところ 大阪府谷町福祉センター
申込み・問合せ 大阪府母子家庭等就業・自立支援センター (☎06-6762-9498)

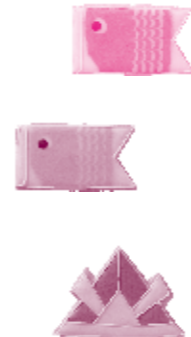

福祉

介護予防教室「元希者」 体操」参加者募集

おなじみの歌にあわせて軽い体操を行うことで、頭やからだの活性化を図り介護予防を目指します。
とき 5月～平成27年3月 毎月第3金曜日(実施予定)※5月16日(金)・6月20日(金)・7月18日(金)を予定、そのあとは随時募集します。年10回。

午後1時30分～2時30分

ところ 市役所北別館会議室C・D
対象 市内在住の65歳以上の人で、教室参加にあたり介助を必要としない人
定員 先着20人 事前予約制(定員になり次第締め切り)
講師 シルバアドバイザー松原会
申込み・問合せ 本人が高齢介護課へ直接もしくは、電話でお申し込みください。



転倒予防教室 参加者募集

いつまでも元気で暮らすために
人が生活するためにとても大切な足腰を
重点的にきたえましょう!

- とき 6月9日～7月7日の毎週月曜日(全5回) 午後1時30分～3時
- ところ 松原市民体育館(第1小体育室)
- 対象 市内在住の65歳以上で、医師などから運動を禁止されていない人(平成25年度参加した人は除く)
- 定員 先着25人
- 費用 無料
- 持ち物 運動のできる服装・飲み物・タオル
- 申込み 5月14日(水) 午前9時から本人が高齢介護課へ直接もしくは、電話でお申し込みください(定員になり次第締め切り)。
- 問合せ 高齢介護課

前期援助会員養成講座

無料

～援助会員として地域の子育てを応援しませんか～

下表の講座受講者は、ファミサポ(ファミリー・サポート・センター)援助会員として登録ができます(●印の講座をすべて受講してください)。
既に援助会員として登録されている人にはスキルアップのための受講をおすすめします。
また、子育て中の人、子育て支援をしたい人、ぜひご参加ください。

子育てについて基礎的なことを学ぶことができる講座です。興味のある講座のみの参加もできます。
とき・ところ・内容 下表参照
定員 各講座20人程度
保育 10人程度(事前申し込みが必要・保育費用1人200円)
申込み・問合せ 子ども未来室

とき	ところ(市役所内)	内容(テーマ)	担当
6月11日(水)	大会議室A	● 事業を円滑に進めるために ● 保育の心「援助活動をするにあたって」	子ども未来室 松原市立保育所長
6月19日(水)	大会議室A	● 子どもの栄養と食生活 ● 子どもが喜ぶおもちゃ作り	子ども未来室栄養士 子育て支援センター
6月26日(水)	8階801会議室	● 心の発達とその問題	子ども未来室発達心理士
7月3日(水)	大会議室B	● 安全・事故防止	消防署消防士
7月11日(金)	大会議室B	● 子どもの遊び・子どもの世話 ● 絵本の読み聞かせ	子育て支援センター 図書館司書
9月11日(水)	大会議室B	● 小児の看護「こんなときどうする」	子ども未来室看護師
7月10日(水)	大会議室B	スキルアップ「親子で取り組む体づくり」	武庫川女子大学教授 渡邊完児さん
9月18日(水)	大会議室A	スキルアップ「親が子に贈る片付け術」 援助会員交流会	収納アドバイザーほか 緩詰牧子さん ファミサポアドバイザー

※ファミサポ登録会に参加の人は、写真2枚(たて3cm×よこ2.5cm)と印鑑をお持ちください。
※ファミサポ会員の人は、会員証をお持ちください。 ※「身体の発育と病気」(仮)講座を企画中。日程は未定です。



相談

司法書士無料相談

不動産の譲渡や相続、会社や法人の登記、地代・家賃などの供託、外国人の帰化、140万円までの民事紛争、筆界特定手続きなどに関する相談に無料で応じます。一人30分で要電予約。とき 5月23日(金) 午後1時～4時
 ところ 市役所3階相談室
 定員 先着6人
 申込み 5月12日(月) 午前9時から電話で市民協働課へ。

行政書士による無料相談

書類作成(遺産相続、遺言書、任意後見契約、NPO法人設立など)に関する相談および、外国人の帰化、各種営業許可申請に関する相談に無料で応じます。一人約30分で要予約。とき 5月24日(土) 午後1時30分～4時
 ところ ゆめニティプラザ市民サロン(下田2丁目)
 定員 先着6人
 申込み 大阪府行政書士会南大阪支部(☎334-0150)



人権

「人権擁護委員の日」
 特設人権相談所の開設

全国人権擁護委員連合会は、人権擁護委員法が施行された日(6月1日)を記念として、昭和57年から毎年6月1日を「人権擁護委員の日」と定め、人権擁護委員制度の周知と人権尊重思想の普及高揚を図ることを目的に、全国的な啓発活動を行っています。なお、人権擁護委員は法務大臣から委嘱を受けた人です。市では、その一環として、次のとおり特設人権相談を実施します。相談希望の人は事前に人権交流室までご予約ください。

費用は無料、秘密は厳守します。とき 6月2日(月) 午前10時～午後4時(1回1時間計6回)
 ところ 市役所3階相談室
 申込み 電話で人権交流室へ(要予約)。

▼市の人権擁護委員(敬称略、順不同)

氏名
中尾 道晴
穂園 フミ子
藤木 健
妻屋 慶子
石田 彰博
辻野 和一
西田 孝司
熱田 光子



安全

浴槽での溺水事故に注意

急激な温度変化は危険です。特に高齢者の人は注意しましょう。①入浴前に脱衣室と浴室を暖めておきましょう
 ②長湯はやめましょう
 ③お湯の温度は38℃～40℃以下に設定し、浴槽への出入りはゆっくりと行動するようにしましょう



●注意点
 ・入浴後に水分補給
 ・血圧のチェック
 ・飲酒後の入浴は控える
 ・体調が万全でないときは入浴しない
 ・意識が遠くなったときは、栓を抜かずぐに助けを呼びましょう。
 問合せ 消防署

●車内には何も置かず、カラッポに車上ねらいの被害が多発しています

松原市内で、駐車している車内から物品を盗む車上ねらいの被害が多

松原市防災情報

地震に備えて、外出時の準備を!

路上にいるときにとくに注意しなければならないのは、頭上からの落下物です。狭い路地やビルのそばにいるときは、看板や壁、割れたガラスの破片が凶器となって降り注いでいることがあります。かばんなどで頭を覆いながらビルから離れるか、ビルの中に逃げ込み、ビルの入口付近でようすを見ます。倒れてくる塀の下敷きにならないように、ブロック塀などにつかまるのは避けましょう。

地下鉄の構内や地下街では、パニックに陥った人々と火災に注意しましょう。地下という閉塞的な空間で照明が落ちたりすると、大勢の人がパニックに陥って出口に殺到します。人が集中することで将棋倒しなども起こる危険があるので、落ち着いて行動するように注意します。また、火災で怖いのは煙です。有毒ガスを含む煙が発生し、ひと呼吸で意識を失い命を落としかねません。煙に巻かれないよう、姿勢を低くして、ハンカチやタオルを口に当てます。ハンカチがなければ洋服の袖口を口に当てましょう。

●日頃から準備・携帯しておきたいもの
 笛・コンパス・懐中電灯・携帯ラジオなど



▶問合せ 危機管理課

6月3日
 水道フェアを開催します

6月1日～7日は「水道週間」です。この機会に「水」について理解を深めてみませんか。上下水道部では、次のとおり水道フェアを開催します。とき 6月3日(火) 午前9時30分～午後4時30分
 ところ 市役所1階市民ロビー
 内容 松原市の水道水(高度浄水処理水)と市販のペットボトル水の試飲(予定)、アンケート調査・水道についての相談会・水ができるまでのパネル展示など
 問合せ 上下水道総務課



上下水道



保険・年金

年金一日相談

基礎年金番号を確認できる書類(年金手帳・年金証書など)をお持ち

★5月のサロンテーマ
 ○20日「子どもの前髪カット術」
 ○27日「子どもと絵本を楽しもう」
 ※テーマがあるのは第3・4週のみ
 とき ▼5月6日(休)・20日(火)は午前10時30分～午後1時30分 ▼5月13日・27日(火)は午後1時～4時
 ところ 市民活動サポートサロン(ゆめニティプラザ内)
 予約専用電話(☎070-6540-8814) ※24時間予約可能
 問合せ 人権交流室



5月は「宅地防災月間」です

宅地災害は、いったん起こると家屋や家財、ときには尊い人命にかかわることもなかりかねません。造成中の急斜面、無理な積み方をした石垣、風化の著しい崖面などは、長雨、大雨などにより思わぬ災害を引き起こすことがあります。「宅地防災月間」は、大雨が予想される梅雨期を前に、宅地造成工事などによって起こる崖崩れや土砂の流

年金機能強化法が施行されます

- 子のある夫にも遺族基礎年金が支給
 改正後は子のある夫にも支給。
- 未支給年金を受け取れる遺族の範囲が拡大
 改正後は「配偶者、子、父母、孫、祖父母または兄弟姉妹以外の3親等内の遺族」(甥・姪、おじ・おば、子の配偶者など)まで拡大。
- 国民年金の任意加入未納期間が受給資格期間に算入
 これまでは、国民年金の任意加入被保険者(サラリーマンの妻や海外在住者などで本人の申出により加入していた人)が保険料を納付しなかった期間については未納期間とされ、年金を受け取るために必要な期間に算入されませんでした。改正後はこの未納期間が受給資格期間に算入されます。
- 繰下げ請求が遅れた場合でもさかのぼって年金を受け取れます
 改正後は請求が遅れたときでも、5年を経過した日の属する月の翌月から増額された年金が支給されます。
- 障害年金の額改定請求が1年を待たずに請求できるようになります
 これまでは、障害基礎年金または障害厚生年金を受けている人の障害の程度が進んだ場合、その前の障害状態の確認などから1年の待機期間を経た後でなければ年金額の改定請求ができませんでしたが、改正後は省令に定められた障害の程度が進んだことが明らかである場合には1年を待たずに請求することができます。
- 年金受給者が所在不明となった場合に届出が必要となります
 年金の受給者が所在不明となって1カ月以上経過した場合、世帯員(住民票上の世帯が同一の人)はその旨を年金事務所へ届出していただくことになりました(生存の事実確認ができない場合は、年金の支払いが一時止まります)
 問合せ 保険年金課・天王寺年金事務所(☎06-6772-7531)

出による災害発生を未然に防ぎ、宅地災害を無くそうという目的で実施しています。大阪府では、この期間中に、宅地防災に関する機関と協力して防災パトロールの実施や研修会などを行います。

問合せ まちづくり推進課・大阪府住宅まちづくり部建築指導室審査指導課(☎06-6210-9720)

- ニュース原
- 情報ひろば
- 健康
- 子育て
- 福祉
- 労働
- 相談
- 安全
- 上下水道
- 人権
- まちづくり
- 保険年金
- その他
- 税
- 消費生活
- 環境
- 各種相談
- 歴史
- ウォーク
- 子育て
- 応援
- コーナー
- 催し
- ばつぐす
- 講座
- イベント
- スポーツ
- 図書館
- 地域交流
- みんなの
- 広場
- イベント
- ガイド
- HANNAN
- X
- PRESS
- MACKIE

その他

「寄付」
ありがとうございました

「ふるさと寄附金」

▼3月11日 高木誠司様
今後、松原市の発展のために大切に活用させていただきます。
問合せ 企画政策課

経済センサスー基礎調査と
商業統計調査を一体的に実施

総務省と経済産業省は、7月1日に、経済センサスー基礎調査と商業統計調査を一体的に実施します。全国のすべての事業所および企業が対象になります。
調査票に記入していただいた内容は、統計法に定められている利用目的以外(例えば徴税資料など)に使用することは絶対ありませんので、安心して提出してください。
調査へのご理解・ご回答をよろしくお願ひします。
問合せ 総務情報課



市税の夜間納税相談と収納

納税課では、5月30日(金)、6月2日(月)は午後8時まで、市税の夜間納税相談と収納を行います。
昼間、仕事などで忙しい人や未納の市税がある人はご利用ください。
■市税の納付は便利な口座振替で
市税の納付に口座振替をご利用になると、金融機関などへ納付に行かなくても、納期限に指定の預金口座から自動的に振替納付されますので便利です。
□口座振替の手続きは、取引のある金融機関や郵便局・ゆうちょ銀行または、納税課窓口へ申し込んでください。一度手続きされますと、毎年自動的に継続されます。
問合せ 納税課

■固定資産税・都市計画税・市町村税の納付に口座振替をご利用の人へ

振替後に送付していただいた「口座振替・自動払込収納済通知書」は、平成26年度振替分をもって終了させていただきます。ご了承ください。
平成27年度からの口座振替済額は、振替口座の預貯金通帳によりご確認をお願いします。
問合せ 納税課

松原市製造業実態調査にご協力をお願いします

市では、阪南大学と連携して市内製造事業所の実態などを把握し、今後の本市施策の企画・立案の基礎資料として役立てるため、アンケート調査を実施します。
調査方法は、事前にアンケート用紙を送付し、後日阪南大学の学生が回収にお伺いします。製造事業所の皆様には、お忙しいところ申し訳ありませんが、ご理解・ご協力の程よろしくお願ひします。
問合せ 産業振興課

5月の休日窓口開庁日
毎月第3土曜日には、休日窓口を行っております。
開庁日 5月17日(土)
開庁窓口 窓口課
開庁時間 午前9時～正午
取扱業務 左記の交付業務のみ
問合せ 休日窓口に関するご質問は企画政策課、取扱業務に関するご質問は窓口課

【休日窓口取扱業務】

- ①住民票(広域交付住民票は除く)
- ②戸籍に関する証明書・戸籍の附票
- ③印鑑登録証明書

など、窓口にて交付する証明書
※転入・転出などの異動届、住民基本台帳カードの申請、印鑑登録の申請はお取り扱いできません。

大阪府からのお知らせ
自動車税の納期限

自動車税の納期限は6月2日(月)です。納税通知書に記載の金融機関、ゆうちょ銀行または郵便局、コンビニエンスストアなどで納期限までに納めてください。
問合せ 大阪府自動車税コールセンター(☎0570-020156)
▶府税マスコット「タッピー」



「わが家の悪質商法撃退マニュアル」を無料配布します

日常生活に関わりのある悪質商法の手口を知ること、悪質な事業者に騙されないようにしましょう。
5月1日(日)から産業振興課と市内各図書館で無料配布します。部数に限りがありますので、配布は一世帯一部とさせていただきます。無くなり次第終了します。
問合せ 産業振興課



松原市内業者対象 平成26年度
競争入札参加資格審査申請追加受付

松原市内の意欲ある起業者の支援や小規模修繕など中小事業者の受注機会を拡大し、市内経済の活性化を図るため、松原市競争入札参加資格審査申請を追加受け付けします。
松原市および松原市水道事業の競争入札参加資格審査申請をしていない人で、本市の競争入札および見積りに参加を希望される松原市内業者は、申請を行ってください。
※ただし、登録有効期間内に必ず入札の参加を約束するものではありません。
対象者 松原市内に本店がある者、または支店などがあり受任者の登録を申請する者に限ります。
申請業種 A.建設工事 B.測量・建設コンサルタント等業務 C.物品購入 D.委託業務

※小規模修繕希望者は、C.物品購入へ申請登録してください。
申請書配布期間 5月1日(休)～6月9日(月)
※ただし、土・日・祝日を除く
配布場所 市役所5階契約検査室または市ホームページからダウンロードしてください。
申請書受付期間 6月2日(月)～9日(月)
申請方法 郵送(簡易書留郵便または特定記録郵便に限る)
※受付期間内の消印のあるものに限り有効
送付先 〒580-8501 阿保1-1-1 松原市役所契約検査室宛
登録有効期間 平成26年7月1日～平成27年3月31日
問合せ 契約検査室・上下水道総務課



固定資産税・都市計画税納税通知書
軽自動車税納税通知書
5月上旬に送付します

●固定資産税・都市計画税
平成26年度の固定資産税・都市計画税は、平成26年1月1日現在、固定資産課税台帳に、固定資産の所有者として登録されている人に対して課税されます。年の途中で所有者の変更があった場合でも納税義務者は変更されません。
●軽自動車税
平成26年度の軽自動車税(原付、軽自動車などは、平成26年4月1日現在の法定所有者に課税されます。)
軽自動車税の納期限は6月2日(月)です。お近くの金融機関、郵便局、ゆうちょ銀行、コンビニエンスストアなどで納付してください。□座振替をご利用の場合は、6月2日(月)に振り替えされますので、預金不足にならないようお願ひします。
問合せ ▼課税に関するご質問は、課税課 ▼納税に関するご質問は、納税課

5月は消費者月間です つながろう消費者 ～安全・安心なくらしのために～ 悪質な「訪問販売」・「電話勧誘」にご注意!

- 詐欺の手口
- ①「床下を無料で点検してあげる」と、突然業者が訪ねて来た。無料ならばと依頼したところ、「床下が湿っていてシロアリがいるので、このままでは土台から腐ってしまう」と言われ、シロアリ駆除サービスや床下換気扇取り付けの契約書にサインするように急がされ、その日のうちに取り付けて帰ってしまった。契約金が高額だったため翌日断ったが、「工事は完了した」と言い、解約に応じてくれない。
 - ②知らない会社から老人ホームの入居権に関する封筒が届いた。その後、全く異なる会社から電話があり「選ばれた人にしか送られない限定のものなので、代理で購入してもらえないか。高値で買い取る」と言われたので購入したところ、どちらの事業者とも連絡が取れなくなった。
- 対処方法
- 取引に応じない。
 - 理解できない内容や商品には手を出さない。
 - 家族や知人、松原市消費生活相談コーナー(☎337-3080)に相談しましょう。



「夏のエコスタイル・ノーネクタイ」にご理解を

5月1日から10月末日まで市役所職員の「夏のエコスタイル」を実施しています。
これは、市役所の弱冷房など省エネ

ネルギーを推進し、二酸化炭素排出量を低減することで地球温暖化防止を図ることを目的に、勤務時における服装を軽装・ノーネクタイとするものです。市民の皆様のご理解とご協力をお願いします。
問合せ 環境予防課



ニュース
松原
情報
ひろば
健康
子育て
労働
福祉
相談
安全
上下水道
人権
まちづくり
保険年金
その他
税
消費生活
環境
各種相談
歴史
ウォーク
子育て
応援
コーナー
催し
ばつぐす
講座
イベント
スポーツ
図書館
地域交流
みんなの
広場
イベント
ガイド
HANNA
×
PRESS
MACKAY

松原歴史ウォーク

vol.203



「芝村安楽寺」銘の喚鐘 本堂軒下に吊される。



「一如上人」絵像 延宝～元禄年間に東本願寺から下付されたと思われる。本像は今回の調査で見い出された。



延宝・元禄期の青石の墓石群 元々本堂の西側、いちょうの木の下にあったが、昭和61年の境内整備にあわせて、まとめられた。



安楽寺(天美西3丁目) 山門前は、芝から油上に通じる古道。芝の集落は、この道の両側に発達した。

芝村に創建された安楽寺

西田 孝司
(松原市文化財保護審議会)

砂村に受け継ぐ真宗大谷派 延宝・元禄期の青石の墓石群

天美西三丁目の芝公民館に接して、安楽寺が建っています。東本願寺を本山とする真宗大谷派です。江戸時代前半の延宝七年(二六七九)、先勝によって開基されました。江戸時代前半ごろまで、今の油上・芝地区の天美西一〜八丁目あたりは河内国丹北郡砂村と呼ばれていました。現在、天美我堂七丁目にある真宗大谷派の善正寺は、摂津平野(大阪市・城連寺村(天美北)を経て、元和二年(一六一六)に砂村に移ってきました(「歴史ウォーク」47)。さらに、善正寺は寛永十八年(一六四一)、現在の我堂村に移るのですが、そののち、砂村は油上村と芝村に分かれていききました。

東本願寺の記録に、寛文三年(一六六三)四月、由上村惣道場施福寺とありますので、寛文三年までは、油上村の名と真宗大谷派の施福寺が法灯を伝えていたことがわかります(「歴史ウォーク」202)。しかし、この頃、芝村には寺院がなく、まだ、砂村の地名も併存していたようです。

安楽寺本堂に、本尊の阿弥陀如来像が祀られています。その隣りに宗祖親鸞聖人絵像が掛けられています。寺には、絵像をおさめた木箱が残されており、その箱書に「御開山様 貞享二年八月十四日 善正寺下河州砂村惣道場安楽寺」とあります。創建の延宝七年から六年後の貞享二年(二六八五)に安楽寺に下付されたものですが、先に砂村にあった善正寺が安楽寺の創建にも関わっていたようです。

この時期、すでに油上村が成立していましたが、芝では、箱書からも砂村が依然として使われていたことがわかります。安楽寺では、延宝七年に東本願寺十六世となった一如上人の絵像も下されています。一如は元禄十三年(一七〇〇)に亡くなりましたが、ここにも「一如上人 河内砂村惣道場安楽寺」と裏書があり、元禄前後でも砂村がみられます。

旧本堂は、元文五年(一七四〇)二月に再建されました。それが、明治三十八年(一九〇五)や昭和二十二年(一九四七)に屋根の修理などが行われ、昭和六十一年(一九八六)十一月に現本堂が新築されたのです。この時、山号がなかったことから、「芝宝山」と名づけられました。

本堂にあがると、喚鐘が吊されています。池の間とよぶ表面に「河内丹北郡芝村 安楽寺 天明八年八月」願

主秀意」とあり、別の面にも「三時天保三壬辰四月」再寄付之「伊兵治元右衛門」と刻されています。天明八年(二七八八)につくられた鐘が、天保三年(一八三二)に再鋳されたのです。天明年間では、もう砂村は使われず、芝村とあります。

また、境内の南西隅に九基の自然石がまとまって祀られています。いずれも、草創期ごろの墓石です。最も古いものは、延宝八年(二六八〇)に亡くなった「釋尼妙清」墓です。ついで、元禄二年(二六八九)七月十七日の「釋浄意」墓をはじめ、元禄三年、九年、十二年、十四年と元禄年間の年号を持っています。市内では、江戸時代前半の墓石は少なく、貴重な歴史遺産といえるでしょう。そのうえ、その形状が一般的な墓碑ではなく、自然の青石であることも特徴的です。

明治時代に入って、安楽寺 千一代の砂本光昭は文化八年(一八一二)より明治十一年(一八七八)までの略記とともに、過去帳を残しています。また、光昭は寺子屋で教鞭をとった後、明治八年(一八七五)九月には、二年前にできた今の天美小学校の教員ともなり、明治三十四年(一九〇一)十月までの二十六年間、ついで三宅小学校でも一年十一月、教育をなしました。光昭は、今の寺の興隆を支えた住職として、忘れてはならない学問僧だったといえます。

各種相談 秘密は厳守します

予約欄に○がある場合は事前に予約が必要です。

	予約	とき(5月・6月)	ところ・その他
法律相談	○	●5月7日・14日・21日・28日(水) ●6月4日・11日・18日・25日(水) 13:00~17:00 (1日16人、一人約30分間、原則一人1回)	市役所3階相談室 予約:5月の1・2週分は、5月1日(水)、3・4週分は5月15日(水)、6月の1・2週分は5月29日(水)のいずれも午後1時から電話で市民協働課(☎334-1550)へ
行政相談	○	●5月7日(水) ●6月4日(水) 9:00~12:00	市役所3階相談室 ※国の行政に関する苦情など電話で市民協働課(☎334-1550)へ
女性相談	○	●5月1日・15日(水) ●6月5日・19日(水) ●5月8日・22日(水) ●6月12日・26日(水) 6月26日(水) 17:00~20:00は特設女性相談	市役所3階相談室 電話で人権交流室(☎337-3101)へ ※女性相談は一時保育あり(1歳6カ月~就学前)有料、要予約
人権相談	○	●5月2日・9日・16日(金) ●6月6日・13日・20日(金) 6月2日(月) 10:00~16:00は特設人権相談	月曜日~金曜日 9:00~17:30
総合生活・進路相談		月曜日~金曜日 9:00~17:30	はーとビュー(人権交流センター) ※総合生活・進路相談は電話相談も可(☎332-5705)
青年自立相談		月曜日~金曜日 9:00~17:30	
消費生活相談		月曜日~金曜日 10:00~12:00 13:00~16:00	市役所6階消費生活相談コーナー 電話相談も可(☎337-3080 産業振興課)
労働相談	○	予約受付は月曜日~金曜日 9:00~17:30	各社会保険労務士事務所(☎337-3112 産業振興課)
就労相談		月曜日~金曜日 9:00~17:00	市役所6階雇用就労支援センター(☎337-3112 産業振興課)
若者自立相談	○	●5月28日(水) ●6月25日(水) 14:00~17:00	市役所内相談室(☎0721-26-9441 南河内若者サポートステーション)
総合福祉相談	○	月曜日~金曜日 9:00~17:30	福祉総務課 電話相談も可(☎337-3116 福祉総務課)
家庭児童相談	○	月曜日~金曜日 9:00~17:30	子ども未来室 電話相談も可(☎337-3118 子ども未来室)
母子相談	○	月曜日~金曜日 9:00~17:30 毎週木曜日 15:00~19:00	総合福祉会館(☎336-0805)
心配ごと相談		毎週水曜日 13:00~16:00	市役所東別館(☎333-0294 社会福祉協議会) 来館された順にお受けします
国保日曜納付相談		●5月25日(日) ●6月22日(日) 10:00~17:00	保険年金課(☎337-3123) ※納付相談は保険年金課で随時行っています
からだの健康相談	○	●5月19日(月) ●6月16日(月) 受付 13:15~14:30	市立保健センター 電話で地域保健課(☎337-3126)へ
栄養相談	○	●5月19日(月) ●6月16日(月) 受付 13:15~14:30	
歯科健康相談	○	●5月の相談はなし ●6月16日(月) 受付 13:45~14:35	
禁煙相談	○	●5月1日(水) ●6月5日(水) 受付 10:30~11:00	地域保健課(☎337-3126)
こころとからだのなんでも健康相談(育児相談を含む)		月曜日~金曜日 受付 9:00~17:00	地域保健課 電話相談・予約も可(☎337-3126 地域保健課)

※いずれも祝日・年末年始は除きます。

教室・講座

育児相談のほか、親子での遊びや交流などを通じて、育児のお手伝いをしています。
 ◎問合せ 地域保健課、子ども未来室、各支援センター ●：事前予約必要 [P]：駐車場

予約	教室・講座名	とき	ところ	対象・定員	申込み
◆地域保健課 (☎337-3125、3126)					
●	マタニティ・スクール (沐浴実習、妊婦同士の交流など)	6月11日・18日・25日・7月9日(水) 午後1時10分～4時 ※4回で1コース	市立保健センター	妊婦、先着30人	電話で 地域保健課へ
●	パパママ教室 (沐浴実習、おむつ交換、パパの妊婦体験など)	5月25日(日) 午後1時～3時30分		妊婦とその家族、先着20組	
●	妊婦の歯科健康診査 (歯科健診、妊娠中と赤ちゃんの歯の話など)	6月25日(水) 午後1時10分～3時30分		妊婦、先着15人	
●	親子のふれあいルーム (親子遊び、栄養・育児・歯についての相談)	5月21日・6月18日(水) 午前10時～11時30分		6カ月～1歳未満の子どもと保護者、先着30人	
◆子ども未来室 (☎337-3118)					
●	なごみの広場 「消防士による救急救命のお話」	5月22日(木) 午前10時30分～11時30分	市民道夢館	0歳～3歳までの子どもと保護者、20組	5月7日(水)より 直接実施場所へ
	わいわい広場	月～金曜日 午前10時～午後4時 (正午～午後0時45分は閉館)	はーとビュー (人権交流センター)	0歳～3歳までの子どもと保護者	直接会場へ
◆子育て支援センターのびのび (第2保育所内 ☎333-6977、http://www.city.matsubara.osaka.jp/) [P]あり					
●	おしゃべりサロン	5月7日・21日・6月4日(水) 午前10時～11時	子育て支援センターのびのび	0歳～就学前の子どもと保護者	5月1日(木) 午後1時～
	あおぞら保育 (雨天中止)	5月12日・19日・26日(月) 午前10時30分～11時30分	中央公園	0歳～就学前の子どもと保護者	直接公園に
●	おでかけおしゃべりサロン	5月16日(金) 午前10時～11時	天美我堂公民館	0歳～就学前の子どもと保護者 先着15組	5月8日(木) 午後1時～
●	リズムであそぼう (ファミリーサポートセンター共催)	5月29日(木) 午前10時～11時	ふるさとぴあプラザ	0歳～就学前の子どもと保護者 先着20組	5月13日(火) 午後1時～
●	のびわく子育て講座 みんなであそぼう笑顔の子育て	5月14日・28日(水) (2回連続) 午前10時～11時30分	子育て支援センターのびのび	1歳～就学前の子どもと保護者 先着20組	5月7日(水) 午後1時～

乳幼児健康診査

●ところ 市立保健センター
 健診日の約3週間前に問診票を送付しますので、健診日当日にお持ちください。
 ※感染症(はしか、水痘、手足口病、とびひなど)の疑いがある乳幼児は日程変更の連絡をお願いします。

◎受付時間 午後1時～1時30分 ◎問合せ 地域保健課

種類	とき	対象
4か月児健康診査	5月12日(月)	平成26年1月1日～15日生
	5月26日(月)	平成26年1月16日～31日生
	6月9・23日(月)	平成26年2月生
1歳7か月児健康診査	5月13日(火)	平成24年10月1日～15日生
	5月20日(火)	平成24年10月16日～31日生
	6月3・17日(火)	平成24年11月生

種類	とき	対象
2歳児 歯科健康診査	5月8日(木) 6月12日(木)	平成24年5月生 平成24年6月生
2歳6か月児 歯科健康診査	5月22日(木) 6月26日(木)	平成23年11月生 平成23年12月生
3歳6か月児 健康診査	5月2日(金)	平成22年11月1日～15日生
	5月16日(金)	平成22年11月16日～30日生
	6月6・20日(金)	平成22年12月生

予防接種

●ところ 市立保健センター

予防接種を受けるときは、「予防接種の手引き」をよく読み、必ず「母子健康手帳」をお持ちください。
 ◎時間 午後2時～3時 ◎問合せ 地域保健課

	5月	6月	対象
BCG	1日(木) 15日(木)	5日(木) 19日(木)	生後3月～生後1歳に至るまでの間の者

予約	教室・講座名	とき	ところ	対象・定員	申込み
◆子育て支援センターわくわく (恵我図書館2階 ☎335-6119、http://www.city.matsubara.osaka.jp/) [P]なし					
●	おしゃべりサロン	5月12日・26日(月) 午前10時～11時	子育て支援センターわくわく	0歳～就学前の子どもと保護者	5月1日(木) 午後1時～
●	いちごみるく (あかちゃんと一緒に遊ぶ会)	①5月9日(金) 午前10時～11時	子育て支援センターのびのび	3カ月～1歳までの子どもと保護者、先着10組	①～⑤のいずれか1つを選び、 5月2日(金)午後1時より子育て支援センターわくわくへ。
		②5月23日(金) 午前10時～11時			
		③5月27日(火) 午前10時～11時			
		④5月19日(月) 午前10時～11時			
		⑤5月26日(月) 午後2時～3時	子育て支援センターわくわく		
	あおぞら保育 (雨天中止)	5月13日・27日(火) 午前10時30分～11時30分	一津屋東公園	0歳～就学前の子どもと保護者	直接公園へ
		5月15日(木) 午前10時30分～11時30分	別所堂ヶ池公園	0歳～就学前の子どもと保護者	直接公園へ
●	ミルクティ (妊婦さんの会)	5月30日(金) 午前10時～11時	子育て支援センターわくわく	妊婦さん 先着5人	随時
◆清水保育園 (☎335-1050、☎330-1152、http://www.simizu.or.jp/) [P]なし					
	カフェ いこいの空間 ママカフェでのんびり! (無料)	5月1・8・15・22・29日(木) 午前10時～11時 15日は簡単クッキング 簡単ラスク	清水保育園	0歳～就学前の子どもと保護者	直接会場へ
	育児講座 児童精神科医による育児のお話(個人相談あり)	5月13日(火) 午前10時～11時			
	親子茶道体験	5月20日(火) 午前10時～11時			
	岡親子教室	5月1日・8日・15日(木) 午前10時～11時	岡公民館 [P]あり		
◆まつばら駅前あそび保育園 (☎338-0288、☎330-6039、http://www.shoutokukai.net/) [P]なし					
●	にこにこ離乳食教室	5月23日(金) 午前10時～正午	まつばら駅前あそび保育園	市内在住のH25.12～H26.1生まれの第1子と保護者、10組 ※申し込み多数の場合は抽選	5月7日(水)～13日(火)までに電話で
●	子育て講習会 「ネイルアート」	6月6日(金) 午前10時～11時30分	まつばら駅前あそび保育園	未就園児と保護者、16組 ※申し込み多数の場合は抽選	5月16日(金)～23日(木)までに電話で

5月の園庭開放

幼稚園や保育所に通っていない就学前の子どもを対象に園庭などを開放しています。お気軽にお越しください。◎問合せ 各保育所(園)、幼稚園

施設名	開放日	雨天	施設名	開放日	雨天	施設名	開放日	雨天
◆公立保育所 開放時間：午前10時～11時	第1保育所 ☎332-1649 7日・21日 6月4日(水)	×	第2保育所 ☎331-7846 9日・23日(金)	×	第4保育所 ☎332-0010 9日・23日・6月6日(金)	×		
◆公立幼稚園 開放時間：午前9時30分～10時30分 (松原西幼稚園は午前10時30分～11時30分)	松原幼稚園 ☎332-0497 29日(木)	○	四つ葉幼稚園 ☎332-0015 13日・20日・27日(火)	○	恵我幼稚園 ☎332-0812 28日(水)	○		
◆私立保育園 開放時間：園により異なります	三宅幼稚園 ☎332-4638 20日(火)	○	松原西幼稚園 ☎333-0130 21日(水)	○	まつかぜ幼稚園 ☎335-7800 29日(木)	○		
	岡町学園 ☎334-5116 13日(火)	×	清水保育園 ☎335-1050 13日・20日・27日(火)	○	新堂保育園 ☎332-7707 13日(火)	×		
	ピヨピヨ保育園 ☎333-8066 22日(木)	○	まつばら駅前あそび保育園 ☎338-0288 7日・21日(水)	×	松原保育園 ☎337-9477 15日(木)	○		
	天美保育園 ☎332-0341 8日(木)	×	青い鳥学園 ☎332-0580 今月はありません	-	ことり保育園 ☎349-6144 今月はありません	-		
	天美北保育園 ☎339-1750 16日(金)	○	松原カリーノ保育園 ☎334-6080 20日(火)	×	宮前つばさ保育園 ☎337-0283 23日(金)	×		
	アマリア保育園 ☎336-0606 27日(火)	×	みつばち保育園 ☎336-4900 14日・28日(水)	○	阿保くすの木保育園 ☎336-8928 13日・27日(火)	×		

チャオ! はじめての イタリア語講座

▶とき 5月29日～7月31日までの毎週木曜日(全10回) 午前10時30分～正午 ▶ところ 新町公民館 ▶講師 前田枝里さん
 ▶対象・定員 市内在住・在勤・在学の人優先、16人 ▶費用 受講料1000円(全10回分)、テキスト代1500円 ▶保育 1歳6カ月～就学前の子ども、3人、一人1000円(全10回分、前納制) ▶申込み 5月20日(必)着で、来館(月曜・祝日以外の午前9時～午後5時、返信用はがきか52円持参)・往復はがき(〒580-0023 南新町1-15-2)・Eメール(shinmachi-ko@city.matsubara.osaka.jp)で、新町公民館「イタリア語」係へ。往復はがき・Eメールには、住所・氏名(ふりがな)・年齢・電話番号、保育希望者は子どもの名前(ふりがな)・年齢・性別を、返信用宛先には住所・氏名を記入してください。メールの場合は件名に「イタリア語」を記入。受信確認後に受け付け完了メールを送りますが、届かない場合は電話でお問い合わせください。※申し込み多数の場合は抽選。
 ▶問合せ 新町公民館

第8回 松原市立幼稚園

キッズカーニバル

～笑顔で子育て親育ち～

「一緒に遊ぶの楽しいなあ」
 ゲームや手作りおもちゃで親子が触れ合って遊べます。
 ▶とき 5月16日(金) 午前9時30分～午後2時
 ▶ところ 市民体育館 ※上履き持参
 ▶対象 幼稚園児と子育て中の親子(未就園児)
 ▶問合せ 教育総務課、教職員課 松原市立幼稚園(6園)

～ふれあい広場～

★スマイル劇場(紙芝居、パネルシアター、ミニコンサートなど) ★ゲームであそぼう(パズル、わなげ、ボーリング、オセロ) ★つくってあそぼう(紙コップけん玉、手裏剣作り、お面作り)
 この他にも楽しい遊びがいっぱい!!

【市内各幼稚園電話番号】

松原幼稚園 ☎332-0497 松原西幼稚園 ☎333-0130
 恵我幼稚園 ☎332-0812 三宅幼稚園 ☎332-4638
 まつかぜ幼稚園 ☎335-7800 四つ葉幼稚園 ☎332-0015

公民館春の学び講座
 親子の心理学
 「小学生編」
 ～スター・ペアレンティング～
 日常生活の中で起こるさまざまな問題の解決方法や親が子どもに学んで欲しいことをどう伝えるか、しからず、甘やかさず子育てする方法を学びませんか。
 ▼とき 5月30日・6月6日・13日・20日・27日・7月4日・11日 いずれも金曜日 午前10時～11時45分
 ▼ところ 松原公民館(田井城1丁目) ▼講師 鶴田実花さん ▼対象・定員 小学生の保護者など、先着16人 ▼費用 受講料700円
 ▼保育 1歳6カ月～就学前の子ども、10人、一人700円 ▼保育内容 音楽遊びや手形のスタンプなど、子ども同士の体験(材料費約100円) ▼申込み 5月7日(火)から、電話、Eメール(matsubara-ko@city.matsubara.osaka.jp)で、松原公民館「心理学」係へ。Eメールには、住所・氏名(ふりがな)・年齢・電話番号・簡単な受講動機を、保育希望者は子どもの名前・年齢・性別を記入してください。 ▼問合せ 松原公民館(火曜日休館)

広告募集中

広報まつばらには、広告を掲載しています。掲載のお問い合わせは、
 広告代理店 合同会社 IM総合企画(☎072-242-7997)へ。

催し ぼっくす

*費用の記載のないものは無料
 *「対象」のないものはどなたでも参加・申し込み可

青年の自立に関する
巡回相談会



▼とき 5月16日(金) 午後1時30分～4時30分 ▼ところ 恵我図書館(二津屋1丁目) ▼内容 ニート・ひきこもり・不登校など、15歳以上の青年の自立に関わるさまざまな相談(必要に応じて臨床心理士によるカウンセリングや各種関係機関の紹介をします)。 ※直接来館も可。ただし、当日は事前予約優先。 ▼申込み・問合せ はーとビュー(人権交流センター)

松原と福島の子ラボレーション★ MTBR33 Dreamer

～未来に一步! 私たちにできること～

ダンスワークショップ 5期生大募集 MTBR33 (エムティービーアールサーティスリー)

8月17日(日)に松原市文化会館で開催する「松原と福島の子ラボレーション★ MTBR33 Dreamer ～未来に一步! 私たちにできること～」の舞台をみんなで一緒につくっていくワークショップです。

沖縄の伝統である現代版組踊(ダンス)を踊ったり、群読をしたり、簡単な演劇にもチャレンジします。「一生懸命がんばる事の素晴らしさ」「人と人とのつながり」という大きな感動の舞台を福島の子もたちと一緒に体験してみませんか。

- 対象・定員 ワークショップ・本番に参加のできる中学生～18歳、先着10人程度
- 講師 知念みなみさん(カズ・ドリームプロジェクト)ほか
- 申込み 5月7日(火)から、往復はがき(〒580-0044 田井城1-3-11 ※5月7日(火)からの消印有効)・Eメール(oubo@kawachi.zaq.ne.jp)・FAX(☎336-5763)で住所・氏名(ふりがな)・年齢(学校名・学年)・電話番号・自己アピール(特技など、自由に)を記入して松原市文化会館「子ラボ★WS」係へ。
- 問合せ 松原市文化会館(火曜日休館)
- 主催 松原市・(財)松原市文化情報振興事業団

広告募集中

広報まつばらには、広告を掲載しています。掲載のお問い合わせは、
 広告代理店 合同会社 IM総合企画(☎072-242-7997)へ。

市民スポーツ大会

松原市体育協会主催

スポーツを通じて親睦と交流の輪を広げ、楽しいひとときを過ごしましょう。なお、大会の実施要項は申し込み時にお渡しします。

▶**対象** 市内在住・在職・在学の人
▶**申込み** 下記の日に印鑑をお持ちの上、市民体育館へ。火～金曜日の午前9時30分～午後4時30分、土・日曜日は午前9時～正午に受け付けします(月曜日・第3火曜日は休み)。
▶**問合せ** 松原市体育協会(市民体育館内) ☎☎330-8370

種目	実施予定日	費用(円)	申込みほか
市民体育館			
バドミントン	6月15日(日) ミックス・レディスダブルス	700/1人(一般)	5月7日(水)～23日(金)
	6月22日(日) 一般男子・一般女子ダブルス	500/1人(高校生以下)	
大塚テニスコート			
ソフトテニス	6月1日(日) 一般男子・一般女子ダブルス 壮年男子・壮年女子ダブルス	1000/1組	5月7日(水)～23日(金)
大泉緑地			
オリエンテーリング	5月25日(日)	300/1人 100/1人(小・中学生) 300/1グループ	5月1日(水)～24日(土)
ポワルアロー松原店			
ボウリング	6月22日(日)	1100/1人	5月14日(水)～6月21日(土)

第2回 市民ハイキング
新緑の中 激動の大阪近景
散策ウォーキング

松原市体育協会・松原市野外活動連盟は、5月25日(日)に市民ハイキングを行います(小雨決行、雨天の場合は6月1日(日))。

▼**集合** 午前8時 河内松原駅前南
▼**解散** 午後4時30分 大阪阿部野橋駅
▼**コース** 河内松原駅→JR福島駅→下福島公園→川口基督教会前→松島公園→京セラドーム→鞠公園(ハラ園)→大阪科学技術館→中之島緑道→大阪マルビル前→新梅田シティ(希望の壁)→グランフロント大阪→JR大阪駅→大阪阿部野橋駅(解散)

指定管理者コナミスポーツ&ライフ主催

5月・6月市民体育館スポーツ教室プログラム

コース	とき	費用・対象・定員
①ヨガ1	5月19日・26日・6月9日・16日・23日(月) 午前9時30分～10時30分	3000円/5回 30人
②ヨガ2	5月22日・29日・6月12日・19日・26日(木) 午前9時30分～10時30分	3000円/5回 20人
③ヨガ3	5月24日・31日・6月14日・21日・28日(土) 午後3時15分～4時15分	3000円/5回 30人
④熟年健康体操	5月19日・26日・6月9日・16日・23日(月) 午後3時10分～4時30分	3500円/5回 30人
⑤卓球教室	5月21日・28日・6月11日・18日・25日(水) 午後3時15分～4時45分	4000円/5回 10人 初心者対象
⑥ラテンダンス	5月21日・28日・6月11日・18日・25日(水) 午前10時15分～11時15分	3000円/5回 20人
⑦太極拳	5月22日・29日・6月12日・19日・26日(木) 午前10時45分～11時45分	3000円/5回 30人
⑧オリジナル健康体操	5月22日・29日・6月12日・19日・26日(木) 午前10時45分～11時45分	3000円/5回 20人
⑨フラダンス	5月23日・30日・6月13日・20日・27日(金) 午前10時～11時	3000円/5回 20人
⑩リズムトレーニング&ストレッチ	5月23日・30日・6月13日・20日・27日(金) 午後7時～8時	3000円/5回 15人
⑪ヒップホップ	5月24日・31日・6月14日・21日・28日(土) 午後3時15分～4時15分	3000円/5回 30人
⑫ベビーとヨガ	5月24日・31日・6月14日・21日・28日(土) 午前9時30分～10時30分	3000円/5回 20人
⑬ジュニアダンス1	5月24日・31日・6月14日・21日・28日(土) 午後1時45分～2時45分	4500円/5回 20人 8～12歳
⑭ジュニアダンス2	6月7日・14日・21日・28日(土) 午後0時30分～1時30分	3600円/4回 20人 4～7歳

▶**申込み** 5月1日(水) 午後1時～ 市民体育館にて定員になり次第締め切り ▶**問合せ** 市民体育館(第3火曜日休館)【市民体育館 使用時間の延長】平日は午後11時まで、土・日・祝日は午前8時から開館。※市民体育館は「スポーツ振興くじ助成金」を使って改修を行いました。

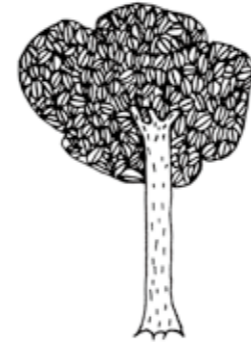

松原市少年自然の家自主事業
ファミリーデイキャンプ
月ヶ瀬のすてきな自然の中でファミリーデイキャンプはいかがですか。当施設自慢の梅の実も少しずつふくらみかけています。

▼**とき** 6月21日(土) ※午前8時45分市役所集合・午後4時市役所解散
▼**ところ** 松原市少年自然の家(フリート月ヶ瀬) ▼**交通** バス ▼**対象・定員** ファミリー、5家族(20人程度) ▼**内容** 梅の実の収穫体験、レクリエーションゲームなど ▼**費用** 大人1300円、小学生900円、幼児(3歳以上)700円(施設使用料、材料費、弁当代、保険料など)
▼**申込み** 6月6日(金)必着で、はがき(〒630-0230 奈良市月ヶ瀬月瀬675番地)・FAX(☎0743-92-0044)で、松原市少年自然の家へ。はがき・FAXには住所・氏名(ふりがな)・電話番号・参加人数を記入してください。※申し込み多数の場合は抽選。 ▼**問合せ** 松原市少年自然の家(☎0743-92-0041 火曜日休館)

はーとビューで楽しもう

(人権交流センター)

①着付け教室

普段着の着付けを学びます。ご自分の着物をお持ちください。最終日は浴衣の着付けを行います。

▶**とき** 5月28日・6月4日・18日・25日・7月2日・9日(水) 午後7時～9時(全6回) ▶**対象** 16歳以上の市内在住・在職・在学の人、20人 ▶**費用** 2000円

②初心者のための中国語入門講座

旅行や趣味のために学びたい人はもちろん、知らない文化に触れ、自分の視野を広げる機会にいかがですか。

▶**とき** 6月6日～8月8日の毎週金曜日 午後7時～9時(全10回) ▶**対象** 16歳以上の市内在住・在職・在学の人、20人 ▶**費用** 2000円(テキスト代含む)

③英語でポップス

～懐かしの英語ポップス文化を楽しもう～

プロシンガーのギター伴奏と歌唱指導で、懐かしのカントリー、フォークなどのポピュラーソングを英語で歌ってみませんか。初心者を対象に簡単な英語や英米文化への理解も深めます。

▶**とき** 6月～11月の第1・3月曜日(ただし、7月は第1・2月曜日、9月は第1・4月曜日、11月は第2・3月曜日) 午後7時～8時30分(全12回) ▶**講師** 稲葉和裕さん(カントリーミュージシャン) ▶**対象・定員** 16歳以上の英語でポピュラーソングを歌ってみたい人、24人 ▶**費用** 受講料2000円 ▶**課題曲** 「風に吹かれて」「草競馬」「サマータイム」「この素晴らしい世界」など。

▶**申込み** ①は5月1日(水)～20日(火)、②は5月1日(水)～26日(月)、③は5月1日(水)～21日(火)必着で電話・FAX・Eメール(heartview@city.matsubara.osaka.jp)・はがき(〒580-0023 南新町2-141-1)・来館で、はーとビューへ。電話・来館での受け付けは平日の午前9時～午後5時30分。FAX・Eメール・はがきの場合は、講座名・住所・氏名・電話番号・FAXの有無を必ず記入してください。 ※申し込み多数の場合は抽選。

▶**問合せ** はーとビュー



今月のえほんのゆりかご

図書館では、赤ちゃんと絵本を楽しむためのお手伝いをします。おすまじの絵本の紹介や楽しみ方など、絵本ボランティアがサポートします。

▼**とき** 毎週火曜日 午前10時～11時30分 ▼**ところ** 松原図書館(田井城1丁目) ※申し込み不要 ▼**問合せ** 松原図書館



中学校体育施設(運動場)の抽選のお知らせ

5月1日より、6・7月分の中学校体育館(運動場)抽選の受け付けを行います。

▼**抽選日時** 5月21日(水) 午後1時30分 ▼**ところ** 市役所5階 ▼**問合せ** 地域教育課



大塚野外活動広場の使用申し込み受付中

大塚青少年野外活動センターにつきましては、4月1日より名称が大塚野外活動広場となり、みち・みどり整備室が所管となります。

▼**開設期間** 7月1日(火)～9月15日(祝) ▼**対象** 市内在住・在職・在学の児童・生徒、学生、勤労青年、青少年団体の団員および同伴する家族 ▼**申込み** 5月20日(火)までにみち・みどり整備室にある申請書に必要事項を記入してお申し込みください。

▼**問合せ** みち・みどり整備室

散) 河内松原駅(約11km) ▼**対象・定員** 市内在住・在職・在学の人、先着150人 ※小学生以下は保護者同伴 ▼**費用** 大人800円、子ども(小学生以下)400円 ※交通費・保険料込み ▼**申込み** 5月16日(金) 午後5時30分～7時または5月17日(土) 18日(日) 午前9時～正午に、参加費を添えて市民体育館へ。

▼**問合せ** 松原市体育協会 市民体育館内 ☎☎330-8370

※費用の記載のないものは無料
直通電話の記載のない部署・閉庁時は
市役所代表 ☎334-1550

※費用の記載のないものは無料
直通電話の記載のない部署・閉庁時は
市役所代表 ☎334-1550

新着図書案内

「わたしはマララ 教育のために立ち上がり、タリバンに撃たれた少女」
マララ・ユスフザイ (著) 学研パブリッシング
女の子も教育が受けられるようにと権利を求める活動をするパキスタンの少女。人々をまきこみ大きな流れになることを警戒したイスラム武装勢力に銃撃されてしまいます。それでも決してあきらめないマララの手記。世界24カ国で翻訳。



「世界の夢の図書館 死ぬまでに行きたい! 美しすぎる知の遺産」
エクスマレッジ
世界遺産に指定された中世ヨーロッパの修道院図書館だけでなく、新アレキサンドリア図書館やアムステルダム公共図書館など近代建築のモダンな閲覧室も豊富なカラー写真で紹介。圧倒的な知の力を堪能ください。



「怒り上・下」
吉田修一 (著) 中央公論新社
殺人現場に残された「怒」の血文字。事件から1年たった夏、物語は始まる。整形をし、沖繩の離島へ逃亡を続ける犯人。犯人はどこにいるのか。身近にいる前歴不詳の男を疑い始める人々。『悪人』の著者の最新刊。



「アトミック・ボックス」
池澤夏樹 (著) 毎日新聞社
漁師だった亡き父には空白の過去があった。社会学者の娘、美汐(みしお)は、その秘密を託された目的を果たそうとするが、指名手配されてしまう。父は技術者として秘密裏に原爆を開発していたというのだ。原爆問題についても考えさせられる著者渾身の作品。



絵本とおはなしボランティア養成講座【入門編】

▼とき・内容 ①5月23日(金) ●講演「豊かな子どもたちの育ちと読書環境を願って」子どもと本をむすぶ活動とは」講師 葛城栄枝さん(絵本研究家) ②5月30日(金) ●講演「子どもが成長する時」ストーリーテリングを通して」講師 松本都さん(おはなし研究者) ③6月6日(金)・13日(金) ●コースに分かれて実習 ★絵本コース(絵本の読み方・選び方・紹介)★おはなしコース(おはなしの選び方・紹介) ①③いずれも午前10時～正午(全4回の連続講座) ▼ところ 松原図書館 ▼定員 25人 ※実習のみの参加、子ども同伴不可。▼保育 1歳6カ月～、定員5人、保育費用 一人1回1000円 ※希望者は5月16日(金)までに市内各図書館へお申し込みください。▼申込み・問合せ 市内各図書館



地域交流

第29回 わんぱく相撲 まつばら場所参加者募集
▼とき 5月25日(日) 午前10時～(受け付け 午前8時30分～9時) ▼ところ 市役所市民プラザ ▼対象 市内在住の小学生 ▼申込み 5月16日(金)までに申込用紙に必要事項を記入して、持参郵送(T58010043 阿保1-2-30 松原商工会議所4階) FAX(☎333-6950)・Eメール(mic@mic.ne.jp)で松原青年会議所へ。※詳しくは各小学校で配布するチラシかホームページ(http://www.mic.ne.jp)をご覧ください。▼問合せ・主催 (一社)松原青年会議所事務局(☎333-0222) ▼後援 松原市教育委員会

第3回大和川水質改善プロジェクト
水は命の源
「水」は命の源です。今まで無意識に使い続けてきた「水」を意識ある使い方に変えることで「水」をとりまく環境が大きく変化します。今こそ水環境を守るために一緒に考えてみませんか。

「知る!雇う!」発注!

障害を持つている人の雇用に際し、経営者、雇用担当者が本当に知りたポイントが実感できる催しです。
▼とき 6月7日(土) 午後1時～4時 ▼ところ 松原商工会議所
▼内容 ①作業(内職)実演 ②事業所の活動紹介 ③自主製品の展示・即売 ④各種相談 ▼主催 松原ライオンズクラブ ▼後援 松原市 河内柏原公共職業安定所ほか ▼問合せ 松原ライオンズクラブ(☎334-7538)

輝きのある人生

リハサルのない一度きりの人生を年齢に関係なく、輝きのある人生に、そしていきいきと生きるためのヒントをみんなで考えてみませんか。
▼とき 5月24日(日) 午後1時30分～3時40分 ▼ところ ふるさとぴあプラザ(上田7丁目) ▼講師 栗本貞子さん(公益財団法人モラロジー研究所社会教育講師) ▼費用 参加費500円 ▼保育 1歳6カ月～10歳の子ども ※費用無料 ▼主催 申込み・問合せ 南河内モラロジー事務所(☎330-2345) (株)松藤金網(内) ▼後援 松原市 松原市・藤井寺市・羽曳野市各教育委員会

みんなの広場

このコーナーでは文化・スポーツ・ボランティアなどの分野で、市内で活動する団体などの会員募集や催し情報を紹介します。お問い合わせは各問い合わせ先まで。

●…参加費無料 ●…参加費有料
◎対象のないものはどなたでも参加・申し込み可 ◎「ところ」は変更される場合があります。
〈時〉とき 〈所〉ところ 〈内〉内容 〈¥〉費用 〈対〉対象 〈定〉定員 〈申〉申し込み 〈備〉備考 〈主〉主催 〈問〉問い合わせ

催し

- 弾き語りコンサート
〈時〉5月10日(土) 午後3時～5時 〈所〉はーとビュー
〈内〉宮崎保さんの歌と語り 〈主〉更池あつたかサークル 〈問〉長尾☎336-6703
- 文連まつり
展示部門(手芸・写真など) 〈時〉5月12日(月)～16日(金) 午前9時～午後5時 ※16日(金)は午後3時まで 〈所〉市役所市民ロビー 発表部門(琴・ギターなど) 〈時〉5月17日(土) 午後0時30分～ 〈所〉ゆめニティプラザ 〈主〉松原市文化連盟 〈問〉梅澤☎333-2544
- 看護の日フェア
〈時〉5月17日(土) 午前9時～午後0時30分 〈所〉松原徳洲会病院 〈内〉測定コーナー、医師・看護師さん体験コーナー、腰痛体操など 〈主〉松原徳洲会病院 〈問〉木村☎334-3400

- モーニングシャンソン ミニライブ
〈時〉5月21日(水) 午前10時～11時 〈所〉松原公民館 〈定〉約15人 〈主〉エコード・シャンソン 〈問〉澤☎334-5021
- はじめてのハワイアンキルト
〈時〉5月29日(木) 午後1時30分～4時30分 〈所〉ゆめニティプラザ 〈¥〉2000円 〈備〉月1回 木曜日に不定期で開催中 〈問〉前川☎349-2227
- 子ども空手道教室 無料体験
〈時〉5月1日～6月30日 毎週木曜日 午後6時30分～7時15分 ※祝日は休み 〈所〉河合小学校体育館 〈対〉市内在住の幼児、小学生 〈定〉約20人 〈備〉持ち物:動きやすい服装、タオル、飲み物 〈問〉角中☎320-5664

広告募集中

広報まつばらには、広告を掲載しています。掲載のお問い合わせは、
広告代理店 合同会社 IM 総合企画 (☎072-242-7997) へ。

▼とき 5月24日(日) 午後2時～4時30分 ▼ところ 松原商工会議所(阿保1丁目) ▼内容 水の大切さと川をきれいにする方法ほか ▼申込み・問合せ 電話(☎334-7538)・FAX(☎336-3171)・Eメール(m12103@minos.on.ne.jp)で松原ライオンズクラブへ。▼主催 松原ライオンズクラブ 南大阪みささぎライオンズクラブ ▼後援 松原市 松原市教育委員会

家族そろってでかけよう
南大阪ミートフェア
南大阪食肉地方卸売市場は食肉流通の要として重要な役割を果たしています。食肉に対する正しい知識を普及し、食肉流通の促進を図るため、南大阪ミートフェアを開催します。
▼とき 5月25日(日) 午前9時～ ※即売会は9時30分(雨天決行)
▼ところ 南大阪食肉地方卸売市場内特設会場(河合6-75) ▼内容 牛肉(焼き肉)・ホルモンの試食、黒毛和牛肉国産和牛肉・ホルモンの即売会、パネルポスター展示、産地農協の出店・地場農産物の即売ほか
※試食・即売は品物がなくなり次第終了。▼問合せ 南大阪ミートフェア実行委員会(☎334-2911)



今年度もやります!
 昨年度の3月号の特集で発表した
 阪南大学国際コミュニケーション
 学部神尾ゼミの皆さんとの「松原
 ええとこ発見隊」。

今年度も、新しい3回生のメンバ
 ーと一緒に、松原の魅力皆さんにお
 伝えしていくこととなりました。

意外と知られていない「松原市のえ
 えとこ」を学生の目線で発見し、広報
 紙をあまり読まない若者世代に対し
 て、新鮮な情報を発信していきます。
 本格始動は、広報まつばら7月号
 からを予定しています。皆さん、楽
 しみにお待ちください。

新!! 松原のええとこ発見隊

今年度もやります!

「P」なかなか読むことはないです。
 松原市の広報紙作りに関わること
 は、今ほどどちらかというと不安な気
 持ちは勝っています。ですが、昨年

「Y」なかなか読むことはないです。
 松原市の広報紙作りに関わること
 は、今ほどどちらかというと不安な気
 持ちは勝っています。ですが、昨年

「P」なかなか読むことはないです。
 松原市の広報紙作りに関わること
 は、今ほどどちらかというと不安な気
 持ちは勝っています。ですが、昨年



ええとこ
 いっぱい発見すんで~!

HANNAN × PRESS MACKIE
 阪南大学 × 広報まつばら 学官連携企画
 問合せ 秘書広報課 (☎334-1550)

今年度もやります!

新メンバー顔合わせ

新メンバーの学生の皆さんは、緊
 張と不安の面持ちでしたが、広報担
 当職員からの説明を真剣に受け止め
 てくれました。

まずは、松原市のことを調べて興
 味のある場所や人、ものをピック
 アップするところから始まります。
 これを機に、松原市への興味を深
 めてもらえることを願って、広報担
 当 × 阪南大学学生で広報まつばら
 を盛り上げていきましょう!



インタビュ
 ー
 神尾ゼミ代表 吉野千尋さん

度のゼミの先輩たちの
 成果を見て、すごく良
 いと感じたので、自分
 なりに精一杯頑張ろう
 と思います。

「P」ありがとうございます
 ました。これから、よ
 ろしくお願いします。

みんなの広場

このコーナーでは文化・スポーツ・ボランティアなどの分野で、市内で活動する
 団体などの会員募集や催し情報を紹介します。お問い合わせは各問い合わせ先まで。

●参加費無料 ●参加費有料
 ◎対象のないものはどなたでも参加・申し込み可 ◎「[ところ]」は変更される場合があります。
 (時)とき (所)ところ (内)内容 (¥)費用 (対)対象 (定)定員 (申)申し込み (備)備考 (主)主催 (問)問い合わせ

会員募集

- 書道OG会 書道教室
 (時) 毎月第1・3木曜日 午前10時~11時30分
 (所) 三宅公民館 (¥) 月1500円(授業料・会費)
 (定) 5人 (内) 毛筆・筆の運び方(転折) (問) 大谷
 ☎333-2437
- 百合の会
 (時) 毎月第2・4金曜日 午後2時~ (所) 天美公
 民館 (¥) 1回2000円(花代込み) (内) 華道
 (備) 見学・体験随時受け付け (問) 田邊☎332-
 9076
- 琴同好会
 (時) 毎月第1・3・5土曜日のうち2回 午前10時~
 正午 (所) 松原公民館 (¥) 1回1000円(楽器使用料)
 (問) 上田☎335-6623 ☎333-9714

- 松原市地域活動栄養士会
 (時) 毎月第4火曜日 午前10時~正午 (所) 市民健
 康プラザ (対) 栄養士の資格のある人 (¥) 年1000
 円 (内) 地域の健康向上のお手伝いや食育活動を通
 しての仲間作り (問) 西田☎331-6118
- 松原太極拳協会 健康と身体に優しい気孔と太極拳
 (時) 毎週金曜日 午後7時20分~9時 (所) 松原
 北小学校体育館 (¥) 月500円 (備) 直接来場可
 (問) 中本☎336-8274
- 河南ギター・ロマンティカ
 (時) 月3回水曜日 午後2時~4時 (所) 松原公民館
 (¥) 月2000円 (対) 初級者・中級者 (内) ボラン
 ティアとして老人ホーム・デイセンターでギター
 を演奏 (問) 大串☎334-4082(午後6時以降)



イベントガイド

(財)松原市文化情報振興事業団

【お問い合わせおよびチケット販売場所】
 文：文化会館(336-5755) 毎火曜日(祝日を除く) 休館
 ユ：ゆめニティプラザ(334-2111) 第2・4水曜日休館
 ふ：ふるさとびあプラザ(336-6800) 毎月曜日(祝日を除く) 休館
 友の会予約専用(334-2015) 火曜日休館
 オ：オレンジハウス・ナッティー
 女：松原女子学園
 ロ：ローソンチケット(友の会の扱いはできません)
 イ：イープラス(友の会の扱いはできません)

和心 打打打団天鼓 和太鼓VSチャンバラ 一打必殺剣

6月15日(日) 午後4時
 松原市文化会館 全席指定

前売り：一般3,700円(友の会3,300円)高
 校生以下2,200円(友の会1,900円)
 ※当日券は各500円増し 出演：打打打
 団天鼓、ドキタイジ 他
 (販)文 ゆ ふ ロ(Lコード：53435)

【産経新聞社提供】

布施明ライブ 2014

6月1日(日) 午後5時30分
 松原市文化会館 全席指定

チケット：一般5,800円(友の会5,600円)
 (販)文 ゆ ふ オ 女 イ ロ(Lコー
 ド：53548)

(布施明)

ふるびあ名画劇場 ローマの休日

5月28日(水) (上映：120分)
 ①午前10時30分 ②午後2時
 ふるさとびあプラザ 全席自由

前売り：一般500円(当日券600円)
 ※友の会会員は各10%引き。
 (販)文 ゆ ふ

まつばらエンタメオープンキャンパス2014 ウクレレワークショップ教室

6月20日・7月4日・18日・8月8日・22日(金)
 ゆめニティプラザ (桶谷康二)

8月29日(金) 松原市文化会館 午後1時30分~3時

※8月30日(土)に松原市文化会館で発表会あり、午後1時30分開演。
 参加費：6,200円(友の会5,600円) ※全7回分、初回持参、楽
 器は無料レンタル 定員：20人(申し込み多数の場合は抽選) 講
 師：桶谷康二(株)桶谷ミュージックコーポレーション代表) 申込み：
 5月27日(水)必着で、往復はがき・Eメール(oubo@kawachi.zaq.
 ne.jp)で、住所・氏名・年齢・電話番号を記入し、〒580-0044 田
 井城1-3-11 松原市文化会館「ウクレレワークショップ教室」へ。



中学校の授業で救護活動を学びました

災害時などの非常時に重要となる救護活動の大切さについて学んでもらおうと、市立松原第二中学校の授業の一環として救命講習が行われました。中学校の授業で救護活動について学ぶという取り組みは今回が初めてで、AEDの使用法や心肺蘇生法などについて学びました。(4月14日)



初の試み 調査にご協力を

市で初めての試みである「松原市製造業実態調査」を阪南大学と連携して行うことになりました。この調査は市内の製造業の実態について調べる市単独の調査で、実際に同大学の学生が事業所を訪れて調査を行います。この日市役所で澤井宏文市長、辰巳浅嗣阪南大学学長、調査を担当する学生が集まりキックオフミーティングが行われました。(4月15日)

優秀な成績を収めた皆さんをご紹介



肥田唯花さん (中央小学校6年生)
「中日小学生精英対抗戦大会」(硬式テニス)出場



津田萌咲さん (松原中学校1年生)
「第36回全国JOCジュニアオリンピックカップ春季水泳競技大会」出場



山口未来さん (東洋医療専門学校2年生)
「第20回全国専門学校バレーボール選抜優勝大会」準優勝



河谷佐助さん (四天王寺大学1年生)
南米エクアドルで行われたジュニアサーファーのオリンピック「世界ジュニアサーフィンチャンピオンシップ」に日本代表で出場



高木亮太さん (恵我小学校5年生)
「第59回青少年読書感想文全国コンクール」出品



竹村達也さん (松原西小学校5年生)
「第13回全国小学生ソフトテニス大会」出場



三浦そらさん (松原第二中学校2年生)
「平成25年度第9回春の全国中学生ハンドボール選手権大会」出場



▲受賞作品
長谷川さゆりさん
パリ・ルーブル美術館ルーブル・ランス(ルーブル分館) グランドオープン記念「黄金の翼芸術大賞」ほか多数受賞



阪南大学トランポリン部の皆さん
「第50回全日本トランポリン競技選手権大会」ほか多数出場



阪南大学スケート部の皆さん
「第36回日本学生ショートトラックスピードスケート選手権大会」ほか多数出場



岡本藍人さん (東大阪大学柏原高等学校2年生)
「第39回全国少年少女スポーツチャンバラ選手権大会」出場



北口豊史さん (松原中学校2年生)
「第44回日本少年野球春季全国大会」出場



健康な歯をいつまでも

「第17回よい歯の表彰」が市立保健センターで行われました。この表彰は、3歳6カ月児健診で歯の状態のよかった親子が表彰され、最優良賞に千葉雅義くん・早和子さん(写真中央)、優良賞に廣兼暖乃ちゃん・未恵さん(写真左)、山内琉音くん・由理恵さん(写真右)が選ばれました。(4月3日)



妹尾和夫さんによる講演会

演出家、役者、タレントなど幅広い活動でテレビ・ラジオで活躍中の妹尾和夫さんによる講演会「人生晴れたり曇ったり～心に国境はない～」がふるさとびあプラザで行われました。自身の活動の中で知り合った人たちとのエピソードを交え、人と人とのつながりの大切さなどについて語りました。(3月30日)



交通安全を呼びかけました

4月6日から15日にかけて春の全国交通安全運動が行われ、市内でさまざまな催しが行われました。4月5日には松原商工会議所で交通安全市民大会を、6日には近鉄自動車学校で元希者を対象に交通安全教室を(写真)、7日には市内4駅で啓発キャンペーンを行い、交通安全を啓発しました。(4月6日～15日)



体育大会シーズンの幕開け

松原市民総合体育大会の開会式が市民体育館で行われ、今年も体育大会のシーズンが幕を開けました。第1部のオープニング演技では、「なぎなた」や「ジャズダンス&ヒップホップ」、「バトントワリング」が披露され、第2部では21団体の選手らによる行進と選手宣誓が行われました。(4月6日)

松原市民

バラフェスティバル

5月19日(月)～25日(日) 問合せ 財産管理課

「大阪ミュージアム構想」にも登録されている、市庁舎に咲く「バラ」を見に来ませんか。期間中はさまざまなイベントを行います。

月日	時間	イベント
5月19日(月) ～23日(金)	10:00 ～15:00	ティーサービス【市民ロビー】 阪南大学 書道・写真・MANGA イラスト作品合同展覧会
5月24日(土)	16:00 ～17:00	黄昏コンサート 第一部【市民ロビー】 初夏の彩り～和と洋の調べ～ 出演：田畑裕美 伊藤麻衣子
	休憩	ローズティーサービス【市民ロビー】
5月25日(日)	17:30 ～19:00	黄昏コンサート 第二部【市民ロビー】 HANAの万華鏡 出演：HANA Piano Quartet
	10:00 ～12:20 予定	オープニング 東雲会の太鼓演奏【市民プラザ】 わんぱく相撲 開会式【市民プラザ】 予選トーナメント
	12:30 ～13:00	阪南大学ダンスフェスティバル【市民プラザ】 出演：阪南大学ダンス部 (GYCジック)
	13:30 ～15:00	わんぱく相撲 決勝トーナメント【市民プラザ】
	15:10 ～15:30	バラ苗の配布【市民プラザ】

※25日(日)の催しについては、雨天時は、市民ロビーで開催します。

▶伊藤麻衣子(写真左)
▶田畑裕美(写真右)

HANA Piano Quartet ▶▶



◀わんぱく相撲の様子

Rose Festival

広報まつばら 電子書籍化 開始しました!

市ホームページでは、今までPDFファイルで「広報まつばら」をお届けしていましたが、この度、より冊子に近く、あらゆる画像サイズでも見やすい電子書籍化した広報を閲覧できるようになりました。

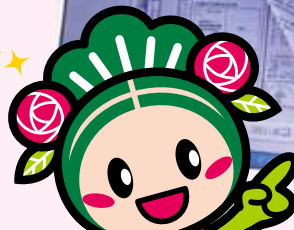
※動作環境・閲覧用アプリケーションのダウンロードについては、下記のサイトをご覧ください。
http://saas4.startialab.com/acti_books/1045174483/15362/

市民憲章 (昭和52年10月28日制定)

- ◆隣人と仲良くしお互いの人権を尊重します
- ◆歴史と伝統を重んじ郷土の発展につくします
- ◆健康で良識のある市民になるよう努めます
- ◆家庭を愛し働く喜びをもって平和な社会をつくります
- ◆きまりを守りよりよいまちを次の世代に渡します

今月の表紙
「お花見遠足」

大泉緑地(4月4日)

子育て支援センターのびのび・わくわく主催の「お花見遠足」が大泉緑地で行われました。

0歳から就学前の子どもと保護者を対象にした催しで、桜の下で小道具を使つての遊びやゲーム、体操などを楽しみました。