

令 和 4 年 度

施 策 の 成 果 及 び
予 算 執 行 実 績 報 告 書

大 阪 府 松 原 市

目 次

1. 令和4年度会計別歳入歳出決算総括表	3
2. 歳入歳出決算額対前年度比較（一般会計）	6
3. 財政指標等の状況	8
4. 一般職の給与費等の推移（地方財政状況調査資料による）	11
5. 負担金、補助及び交付金 調書（補助金）	12
6. 目的税及び交付金の使途状況	16
7. 一般会計・事務事業経費の内訳	18
8. 一般会計・投資的経費の内訳	174
9. 国民健康保険特別会計・事務事業経費の内訳	187
10. 介護保険特別会計・事務事業経費の内訳	198
11. 後期高齢者医療特別会計・事務事業経費の内訳	215

1. 令和4年度会計別歳入歳出決算総括表

〔歳入〕

(単位：円)

会 計 名		4年度 歳入決算額	3年度 歳入決算額	比 較	
				増 減 額	増減率 (%)
一 般 会 計		51,357,490,953	50,922,473,016	435,017,937	0.9
特 別 会 計	国民健康保険会計	13,700,601,525	13,943,348,838	△ 242,747,313	△ 1.7
	介護保険会計	13,119,246,420	12,703,358,460	415,887,960	3.3
	後期高齢者医療会計	2,104,773,334	1,954,988,776	149,784,558	7.7
	財産区会計	1,657,554,421	1,549,213,232	108,341,189	7.0
	小 計	30,582,175,700	30,150,909,306	431,266,394	1.4
企 業 会 計	水道会計	2,374,742,494	2,387,560,219	△ 12,817,725	△ 0.5
	下水道会計	3,479,744,469	3,505,937,093	△ 26,192,624	△ 0.7
	小 計	5,854,486,963	5,893,497,312	△ 39,010,349	△ 0.7
合 計		87,794,153,616	86,966,879,634	827,273,982	1.0

〔歳 出〕

(単位：円)

会 計 名		4年度 歳出決算額	3年度 歳出決算額	比 較	
				増 減 額	増減率 (%)
一 般 会 計		50,379,377,369	49,910,817,794	468,559,575	0.9
特 別 会 計	国民健康保険会計	14,725,106,939	15,298,532,933	△ 573,425,994	△ 3.7
	介護保険会計	13,060,702,507	12,598,394,409	462,308,098	3.7
	後期高齢者医療会計	2,039,037,113	1,922,989,878	116,047,235	6.0
	財産区会計	135,544,849	88,980,900	46,563,949	52.3
	小 計	29,960,391,408	29,908,898,120	51,493,288	0.2
企 業 会 計	水道会計	2,156,529,505	2,142,088,741	14,440,764	0.7
	下水道会計	3,551,052,321	3,572,398,664	△ 21,346,343	△ 0.6
	小 計	5,707,581,826	5,714,487,405	△ 6,905,579	△ 0.1
合 計		86,047,350,603	85,534,203,319	513,147,284	0.6

〔歳入－歳出〕

(単位：円)

会 計 名		4年度 歳入歳出差引額	3年度 歳入歳出差引額	比 較
				増 減 額
一 般 会 計		978,113,584	1,011,655,222	△ 33,541,638
特 別 会 計	国民健康保険会計	△ 1,024,505,414	△ 1,355,184,095	330,678,681
	介護保険会計	58,543,913	104,964,051	△ 46,420,138
	後期高齢者医療会計	65,736,221	31,998,898	33,737,323
	財産区会計	1,522,009,572	1,460,232,332	61,777,240
	小 計	621,784,292	242,011,186	379,773,106
企 業 会 計	水道会計	218,212,989	245,471,478	△ 27,258,489
	下水道会計	△ 71,307,852	△ 66,461,571	△ 4,846,281
	小 計	146,905,137	179,009,907	△ 32,104,770
合 計		1,746,803,013	1,432,676,315	314,126,698

2. 歳入歳出決算額対前年度比較（一般会計）

〔歳 入〕

（単位：円）

	4 年 度 予 算 現 額	収 入 済 額		対前年度増減額	増減率 (%)	構成割合 (%)
		4 年 度 決 算	3 年 度 決 算			
市 税	14,365,232,000	14,836,750,055	14,020,491,777	816,258,278	5.8	28.9
地 方 譲 与 税	190,000,000	185,790,000	189,696,000	△ 3,906,000	△ 2.1	0.4
利 子 割 交 付 金	15,000,000	13,651,000	15,556,000	△ 1,905,000	△ 12.2	0.0
配 当 割 交 付 金	99,000,000	113,933,000	122,954,000	△ 9,021,000	△ 7.3	0.2
株式等譲渡所得割交付金	95,000,000	81,490,000	138,184,000	△ 56,694,000	△ 41.0	0.2
法 人 事 業 税 交 付 金	207,000,000	228,872,000	144,260,000	84,612,000	58.7	0.4
地 方 消 費 税 交 付 金	2,590,000,000	2,689,555,000	2,612,016,000	77,539,000	3.0	5.2
環 境 性 能 割 交 付 金	37,000,000	40,365,000	37,204,000	3,161,000	8.5	0.1
地 方 特 例 交 付 金	100,500,000	114,995,000	210,860,000	△ 95,865,000	△ 45.5	0.2
地 方 交 付 税	9,878,178,000	9,878,178,000	9,660,083,000	218,095,000	2.3	19.2
交通安全対策特別交付金	19,000,000	15,724,000	18,385,000	△ 2,661,000	△ 14.5	0.0
分 担 金 及 び 負 担 金	232,168,000	206,456,140	200,887,400	5,568,740	2.8	0.4
使 用 料 及 び 手 数 料	506,670,000	516,807,076	491,612,762	25,194,314	5.1	1.0
国 庫 支 出 金	16,119,079,000	14,915,485,303	15,226,635,224	△ 311,149,921	△ 2.0	29.0
府 支 出 金	4,067,169,000	3,898,141,150	3,754,275,234	143,865,916	3.8	7.6
財 産 収 入	557,960,000	558,472,777	675,539,927	△ 117,067,150	△ 17.3	1.1
寄 附 金	138,860,000	141,868,432	93,146,989	48,721,443	52.3	0.3
繰 入 金	695,764,000	89,852,911	46,353,359	43,499,552	93.8	0.2
諸 収 入	1,260,312,000	354,199,826	310,699,387	43,500,439	14.0	0.7
市 債	1,687,100,000	1,463,900,000	2,310,700,000	△ 846,800,000	△ 36.6	2.9
繰 越 金	1,011,655,000	1,011,655,222	642,932,957	368,722,265	57.4	2.0
自 動 車 取 得 税 交 付 金	—	1,349,061	—	1,349,061	皆増	0.0
合 計	53,872,647,000	51,357,490,953	50,922,473,016	435,017,937	0.9	100.0

〔歳 出〕

(単位：円)

	4 年 度 予 算 現 額	支 出 済 額		対前年度増減額	増減率 (%)	構成割合 (%)
		4 年 度 決 算	3 年 度 決 算			
議 会 費	339,780,000	318,452,387	319,181,478	△ 729,091	△ 0.2	0.6
総 務 費	5,612,801,000	5,355,434,032	5,366,419,595	△ 10,985,563	△ 0.2	10.6
民 生 費	28,555,014,000	27,104,852,332	27,467,202,518	△ 362,350,186	△ 1.3	53.8
衛 生 費	4,478,823,000	3,940,709,111	3,953,305,634	△ 12,596,523	△ 0.3	7.8
産 業 経 済 費	1,316,696,000	1,003,631,590	734,254,360	269,377,230	36.7	2.0
土 木 費	3,580,528,000	3,357,153,686	2,891,706,436	465,447,250	16.1	6.7
消 防 費	1,344,977,000	1,306,446,806	1,244,698,550	61,748,256	5.0	2.6
教 育 費	4,588,715,000	4,057,540,454	3,787,634,488	269,905,966	7.1	8.1
公 債 費	3,982,693,000	3,935,156,971	4,146,414,735	△ 211,257,764	△ 5.1	7.8
予 備 費	72,620,000	—	—	—	—	—
合 計	53,872,647,000	50,379,377,369	49,910,817,794	468,559,575	0.9	100.0

3. 財政指標等の状況

(単位：千円)

年 度 項 目		平成30年度	令和元年度	令和 2 年度	令和 3 年度	令和 4 年度
地 方 債 元 利 償 還 金		4, 229, 109	4, 090, 617	4, 041, 339	4, 118, 678	3, 916, 127
繰 上 償 還 額 等		—	1, 438	—	—	3, 578
差 引 元 利 償 還 金		4, 229, 109	4, 089, 179	4, 041, 339	4, 118, 678	3, 912, 549
財 源 内 訳	特 定 財 源	—	—	—	—	—
	一 般 財 源	4, 229, 109	4, 089, 179	4, 041, 339	4, 118, 678	3, 912, 549
交 付 税 算 入	災 害 復 旧 費 等 に 係 る 分	1, 793, 690	1, 834, 128	1, 833, 420	1, 871, 588	1, 903, 249
	事 業 費 補 正 分	114, 729	104, 444	105, 668	74, 326	70, 091
標 準 財 政 規 模		24, 471, 468	24, 692, 467	25, 302, 622	26, 540, 014	26, 309, 472
実 質 赤 字 比 率		—	—	—	—	—
連 結 実 質 赤 字 比 率		—	—	—	—	—
実質公債費比率（単年度）		8. 2%	4. 8%	4. 0%	3. 2%	2. 4%
（3ヵ年平均）		8. 2%	6. 9%	5. 6%	3. 9%	3. 1%
将 来 負 担 比 率		57. 8%	54. 0%	44. 3%	24. 0%	10. 4%
地 方 債 年 度 末 現 在 高		40, 859, 528	41, 778, 118	41, 032, 738	39, 426, 868	37, 152, 839
経 常 収 支 比 率		103. 0%	102. 5%	100. 1%	94. 3%	96. 5%

※ 地方財政状況調査等の数字を用いるもの

地方債年度末現在高及び実質公債費比率の推移

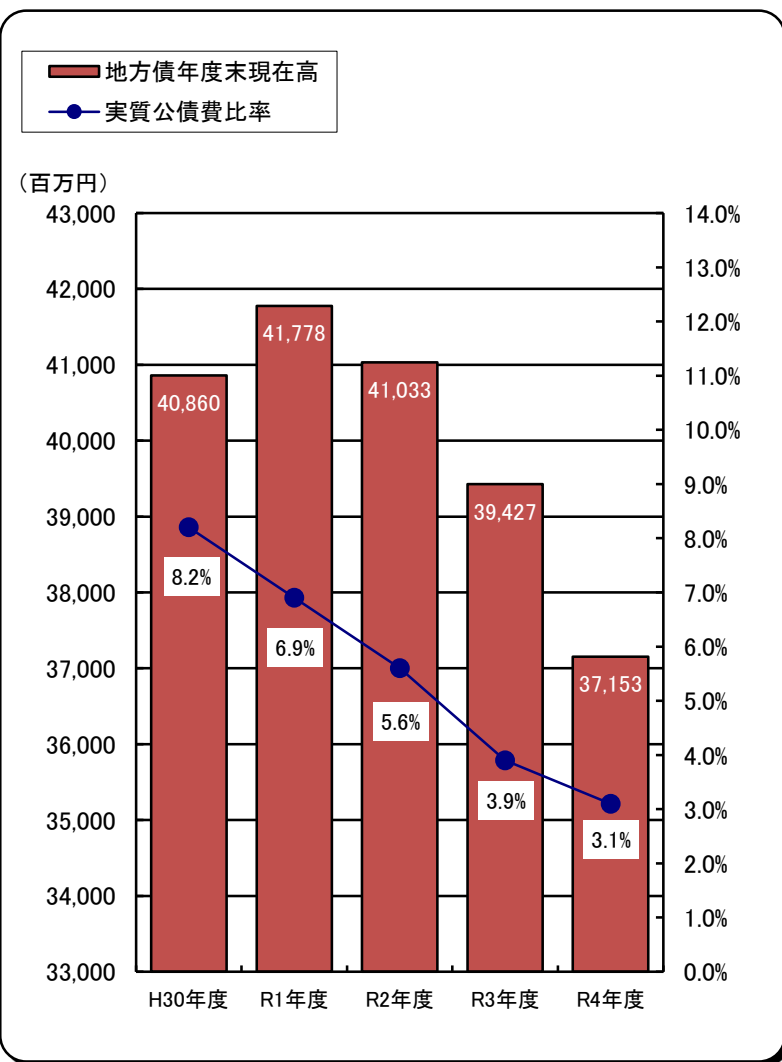

経常収支比率の推移

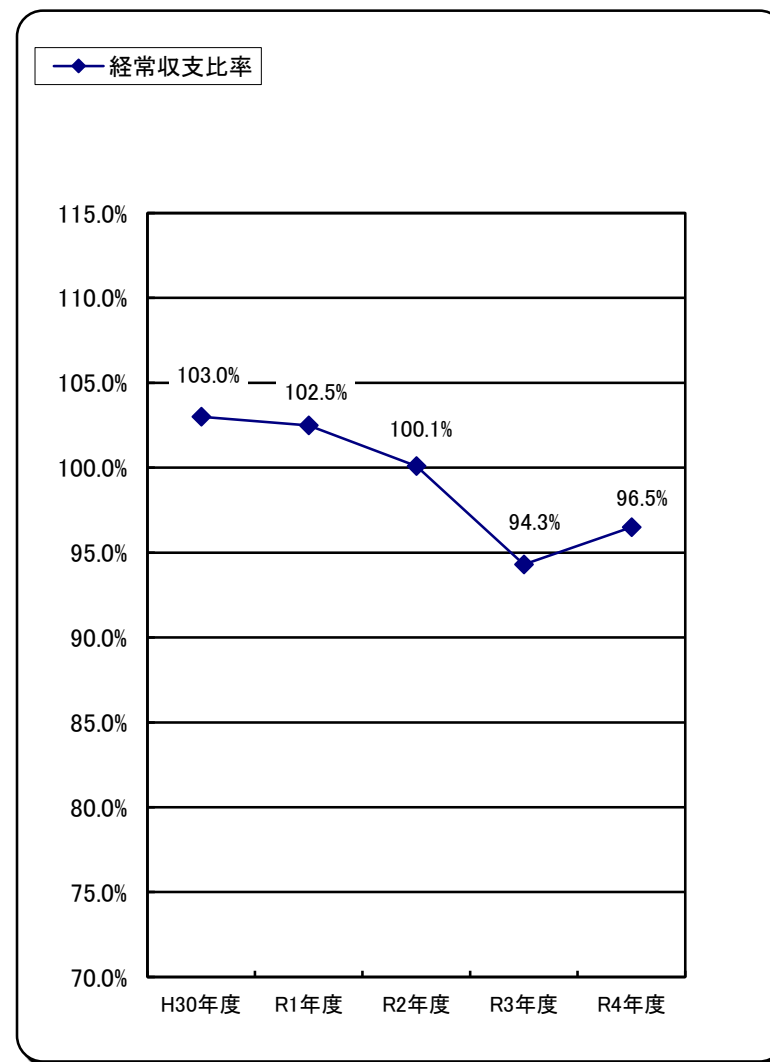

義務的経費の推移

■人件費 □扶助費 ▨公債費

(百万円)

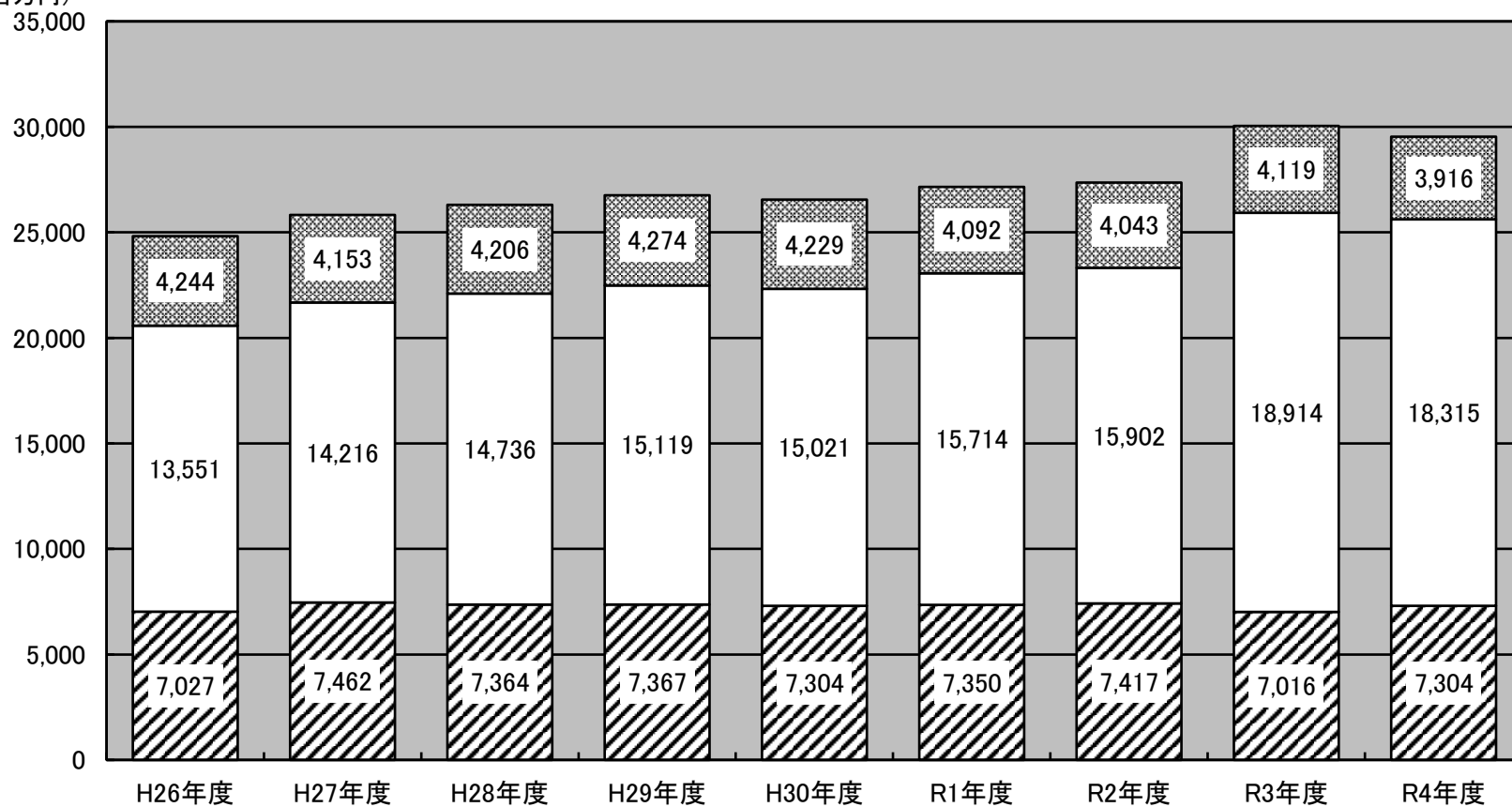

4. 一般職の給与費等の推移（地方財政状況調査資料による）

（単位：千円）

区分・項目	平成9年度 決算	令和元年度 決算	令和2年度 決算	令和3年度 決算	令和4年度 決算	令和4－令和3年度	令和4－平成9年度
I 職員給	7,641,134	5,053,893	4,953,920	4,874,969	4,883,812	8,843	△ 2,757,322
1 基本給	4,706,013	3,257,677	3,228,919	3,163,415	3,186,215	22,800	△ 1,519,798
① 給料	4,123,135	2,807,166	2,778,562	2,719,652	2,739,584	19,932	△ 1,383,551
② 扶養手当	145,755	88,914	91,996	92,625	92,420	△ 205	△ 53,335
③ 地域手当	437,123	361,597	358,361	351,138	354,211	3,073	△ 82,912
2 その他の手当	2,935,121	1,796,216	1,725,001	1,711,554	1,697,597	△ 13,957	△ 1,237,524
① 住居手当	125,816	41,356	42,210	39,159	39,875	716	△ 85,941
② 通勤手当	75,828	56,147	53,562	53,569	53,612	43	△ 22,216
③ 単身赴任手当	0	0	0	0	0	0	0
④ 特殊勤務手当	59,653	13,657	13,629	14,318	15,071	753	△ 44,582
⑤ 時間外勤務手当	291,740	183,627	153,368	171,891	202,815	30,924	△ 88,925
⑥ 宿日直手当	0	0	0	0	0	0	0
⑦ 管理職特別勤務手当	0	1,248	0	756	1,584	828	1,584
⑧ 休日勤務手当	58,059	58,299	47,762	47,683	46,090	△ 1,593	△ 11,969
⑨ 管理職手当	102,345	110,652	110,111	106,406	110,267	3,861	7,922
⑩ 期末勤勉手当	2,205,848	1,275,251	1,248,225	1,222,153	1,171,693	△ 50,460	△ 1,034,155
⑪ 寒冷地手当	0	0	0	0	0	0	0
⑫ 児童手当	685	51,840	52,325	51,765	52,780	1,015	52,095
⑬ 夜間勤務手当	15,147	4,139	3,809	3,854	3,810	△ 44	△ 11,337
⑭ 業績手当	—	0	0	0	0	0	0
3 臨時職員給与	0	0	0	0	0	0	0
II 地公共済組合等負担金	1,199,845	1,101,162	1,072,396	1,038,746	1,053,196	14,450	△ 146,649
III 退職金	673,258	523,882	500,589	230,479	500,423	269,944	△ 172,835
〔参考〕退職数（人）	28	36	34	22	41	19	13
IV 災害補償費	13,949	9,743	8,004	8,915	8,498	△ 417	△ 5,451
1 補償基金負担金	9,578	7,533	7,856	7,797	7,290	△ 507	△ 2,288
2 その他	4,371	2,210	148	1,118	1,208	90	△ 3,163
V 互助会補助金	122,174	9,154	8,164	7,933	7,991	58	△ 114,183
VI その他	752	79,251	86,948	89,202	74,919	△ 14,283	74,167
合計 I～VI	9,651,112	6,777,085	6,630,021	6,250,244	6,528,839	278,595	△ 3,122,273
〔参考〕職員数（人）	948	746	740	741	737	△ 4	△ 211
参考 除く 退職金	8,977,854	6,253,203	6,129,432	6,019,765	6,028,416	8,651	△ 2,949,438

5. 負担金、補助及び交付金 調書（補助金）

（単位：千円）

款	名称	金 額		不執行額
		4年度 予算	4年度 決算	
総 務 費	松原市行政相談委員会	60	37	23
	市民まつり	1,250	0	1,250
	松原防犯協議会	1,300	1,200	100
	青色防犯パトロール車両購入費	1,600	0	1,600
	青色防犯パトロール車両維持管理費	5,130	3,219	1,911
	防犯灯設置	3,662	3,637	25
	防犯灯維持管理	27,338	27,338	0
	地域公民館改築	1,600	1,600	0
	防犯カメラ設置	10,680	8,366	2,314
	防犯カメラ維持管理	2,083	1,622	461
	活力ある地域づくり	600	0	600
	世界人権宣言松原連絡会議	100	100	0
	松原市人権啓発推進協議会	1,800	1,800	0
	堺人権擁護委員協議会松原地区委員会	75	75	0
	松原市「交通事故をなくす運動」推進本部	1,000	870	130
	松原交通安全協会	540	510	30
	高齢者用自転車用ヘルメット購入	200	200	0
	市民文化祭	500	500	0
民 生 費	遺族会	1,040	0	1,040
	更生保護女性会	100	100	0
	松原市シルバー人材センター	15,880	15,880	0
	松原市社会福祉協議会	63,280	59,726	3,554
	保護司会	375	345	30

(単位 : 千円)

款	名称	金 額		不執行額
		4 年度 予算	4 年度 決算	
民 生 費	民生委員児童委員協議会	3,738	2,211	1,527
	老人クラブ	7,873	6,161	1,712
	社会福祉法人利用者負担金	1,364	470	894
	訪問理容運営	650	650	0
	簡易陰圧装置設置支援	9,559	9,559	0
	元希者応援支援金	205,000	185,640	19,360
	地域介護・福祉空間整備推進事業	6,149	6,149	0
	老人福祉センター運営	18,400	18,400	0
	障害者生活介護センター運営	19,490	19,490	0
	障害者団体等社会貢献促進	4,200	4,200	0
	三市児童発達支援センター運営	20,483	17,186	3,297
	新型コロナウイルス感染症対策臨時見守り強化事業	10,528	10,528	0
	子育て支援センター新型コロナウイルス感染症対策	2,005	2,005	0
	私立保育所運営	468,842	421,870	46,972
	認可外保育施設新型コロナウイルス感染症対策	3,282	1,349	1,933
	私立放課後児童健全育成	9,021	8,317	704
衛 生 費	松原市献血推進協議会	225	225	0
	臨床研修医支援	9,600	7,080	2,520
	看護師等住宅借り上げ支援	17,220	10,276	6,944
	家庭用燃料電池設置	2,150	1,250	900
	生ごみ減量化等処理機	300	271	29
	し尿汲取	8,490	8,003	487
	災害時緊急汲取	100	0	100
	水道会計	25,987	25,520	467
産 業 経 済 費	都市農業振興事業	2,000	2,000	0

(単位 : 千円)

款	名称	金 額		不執行額
		4 年度 予算	4 年度 決算	
産 業 経 済 費	多面的機能支払交付金	1,000	849	151
	地産地消推進事業	240	146	94
	農業関係団体施工の土地改良事業	5,753	5,578	175
	臨時プレミアム付商品券事業	300,000	291,228	8,772
	中小企業融資信用保証料補給	1,307	112	1,195
	中小企業融資利子補給金	156	139	17
	小規模事業経営支援事業	7,000	7,000	0
	意欲ある事業者経営支援事業	2,620	276	2,344
	地域商業活性化事業	3,364	2,960	404
	商店街電灯維持管理	1,866	1,866	0
	商店街防犯カメラ維持管理	300	293	7
	空き店舗等活用事業	2,700	1,290	1,410
	商店街活性化商業基盤施設整備事業	4,426	4,420	6
	松原市まちなか活性化支援事業	4,000	4,000	0
	商店街等防犯対応設備設置事業	899	890	9
	企業立地促進奨励金	345,763	220,973	124,790
	観光協会運営管理事業	31,532	31,532	0
	電気・燃料・ガス料金高騰事業者支援	222,000	74,500	147,500
土 木 費	生け垣新設事業等緑化推進事業	300	0	300
	松原市緑花協会	4,000	3,000	1,000
	市の木・花等緑化推進事業	1,000	1,000	0
	下水道会計	1,078,654	1,078,654	0
	松原市耐震診断補助制度	2,082	496	1,586
	松原市耐震改修補助制度	35,400	21,685	13,715
	松原市空家利活用支援制度	48,500	47,933	567

(単位 : 千円)

款	名称	金 額		不執行額
		4 年度 予算	4 年度 決算	
消 防 費	自主防災訓練活動	870	780	90
	自主防災組織防災資機材	450	0	450
	感震ブレーカー設置	1,440	1,291	149
	防災士資格取得	3,714	2,538	1,176
	松原防災士会活動	600	600	0
	地区防災計画策定支援	300	100	200
教 育 費	松原市教育研究会	295	295	0
	松原市人権教育研究会	810	762	48
	松原市青少年対策会議	140	140	0
	特定教育・保育施設運営	17,191	11,526	5,665
	地域子ども・子育て支援事業	7,344	4,383	2,961
	P T A 協議会活動	180	180	0
	文化連盟活動	100	100	0
	松原市青少年指導員協議会	350	350	0
	青少年リーダー育成会	30	30	0
	こども会育成連絡協議会	1,200	753	447
	松原市学校保健会	150	150	0
	災害共済給付補填救済	130	56	74
	松原市民大運動会実行委員会	700	0	700
	松原マラソン大会実行委員会	1,200	1,200	0
	松原学校給食株式会社	182,937	179,496	3,441
	学校給食地産地消推進	3,750	3,193	557
	学校給食無償化	323,466	309,614	13,852

6. 目的税及び交付金の使途状況

【入湯税（地方税法701条）】

令和4年度決算額

872千円

入湯税は、環境衛生施設、鉱泉源の保護管理施設及びその他の消防活動に必要な施設の整備等に要する費用に充てるために課される目的税で、令和4年度の使途状況は以下のとおりです。

(単位：千円)

入湯税充当事業区分	決算額	財 源 内 訳		
		特定財源	一般財源	うち目的税充当額
常備消防費（消火栓整備）	6,000	2,700	3,300	872

【都市計画税（地方税法702条）】

令和4年度決算額

1,257,918千円

都市計画税は、都市計画事業又は土地区画整理事業に要する費用に充てるために課される目的税で、令和4年度の使途状況は以下のとおりです。

(単位：千円)

都市計画税充当事業区分	決算額	財 源 内 訳		
		特定財源	一般財源	うち目的税充当額
都市計画総務費	198,411	6,036	192,375	1,257,918
街路事業費	5,105	1,370	3,735	
公園費	150,272	21,479	128,793	
下水道整備費（補助金・出資金）	1,750,000		1,750,000	
公債費（都市計画事業）	298,878	3,000	295,878	
合 計	2,402,666	31,885	2,370,781	1,257,918

2,689,555千円

1,580,121千円

(単位：千円)

※繰出金には人件費及び事務費は含まれていません

一 般 会 計

一 事務事業経費の内訳 一

【 議 会 費 】

項	目	施策の名称（所管）	予算額	決算額	財源内訳	施策の成果
議 会 費	議 会 費	議会運営事業 （議会事務局）	円 16,953,000	円 13,776,250	円 諸 収 入 6,964 一 般 財 源 13,769,286	<p>本会議や委員会における会議録の作成のほか、広く市政に対する関心を持ってもらえるよう本会議等のライブ中継・録画映像配信を行った。また、議会運営の効率化、迅速化を図るため、全議員にタブレットを配布し、ペーパーレスを図るため、文書共有システムを導入した。</p> <p>〈経費の内訳〉</p> <ul style="list-style-type: none"> ・報酬 3,665,000 円 ・職員手当等 595,620 円 ・旅費 24,920 円 ・交際費 101,677 円 ・需用費 1,893,245 円 ・役務費 1,970,826 円 ・委託料 4,419,801 円 ・使用料及び賃借料 1,105,161 円
		議長会等関係事業 （議会事務局）	1,636,000	793,000	一 般 財 源 793,000	<p>地方自治の発展を目的とした組織である全国市議会議長会をはじめとする各議長会等に参加し、地方自治における諸課題の解決に向け取組んだ。</p> <p>〈経費の内訳〉</p> <ul style="list-style-type: none"> ・旅費 185,000 円 ・負担金、補助及び交付金 608,000 円

【 議 会 費 】

項	目	施策の名称（所管）	予算額	決算額	財源内訳	施策の成果
議 会 費	議 会 費	調査研究・視察事業 （議会事務局）	円 21,744,000	円 15,915,656	円 一 般 財 源 15,915,656	各委員会の所管事項に関する事務調査のため、行政視察を実施した。また、各会派の市政に関する調査研究その他の活動に資するため、政務活動費を各会派に交付した。 福祉文教委員会（東京都八王子市、静岡県熱海市） 総務建設委員会（熊本県大津町、熊本県八代市） 〈経費の内訳〉 ・ 旅費 1,155,890 円 ・ 負担金、補助及び交付金 14,759,766 円
		議会広報事業 （議会事務局）	2,303,000	1,804,880	一 般 財 源 1,804,880	市民の市政への関心・参画意識の向上を図るため、市議会だよりを年5回（5月・8月・11月・12月・2月）発行するとともに、より多くの人に情報発信ができるよう、画像データや音声データを市ホームページに掲載した。 〈経費の内訳〉 ・ 報償費 50,000 円 ・ 需用費 1,754,880 円

【 総 務 費 】

項	目	施策の名称（所管）	予算額	決算額	財源内訳	施策の成果
総 務 管 理 費	一 般 管 理 費	政策法務推進事業 （政策法務課）	円 1,945,000	円 1,942,638	円 一 般 財 源 1,942,638	<p>法律的な問題の解決及び主体的な行政運営を進めるため、法令解釈等の図書を充実させるとともに、最新の法令や判例を抽出できる検索システムを活用した。また、研修を受講することにより職員の法務能力向上を図った。</p> <p>〈経費の内訳〉</p> <ul style="list-style-type: none"> ・ 需用費 1,049,702 円 ・ 使用料及び賃借料 857,736 円 ・ 負担金、補助及び交付金 35,200 円
		非核平和事業 （人権交流室）	631,000	629,814	一 般 財 源 629,814	<p>戦争の悲惨さや平和の尊さを次世代へ語り継ぐため、非核平和啓発イベントを開催し、「非核平和宣言都市」の啓発旗を市役所及び市内各駅の周辺へ設置した。また、市内に設置されている「非核平和宣言都市」の広告塔の修繕を行った。</p> <p>〈経費の内訳〉</p> <ul style="list-style-type: none"> ・ 需用費 157,480 円 ・ 委託料 458,334 円 ・ 負担金、補助及び交付金 14,000 円
		職員研修事業 （人事課）	12,442,000	11,601,901	一 般 財 源 11,601,901	<p>職員の能力や資質の向上を図るため研修を行った。また、中央省庁に行政実務研修として職員を派遣し、行政運営における能力の養成を図った。</p> <p>〈経費の内訳〉</p> <ul style="list-style-type: none"> ・ 旅費 1,807,549 円 ・ 需用費 34,204 円 ・ 役務費 1,757,000 円 ・ 使用料及び賃借料 6,938,120 円 ・ 負担金、補助及び交付金 901,460 円 ・ 補償、補填及び賠償金 163,568 円

【 総 務 費 】

項	目	施策の名称（所管）	予算額	決算額	財源内訳	施策の成果									
総 務 管 理 費	一 般 管 理 費	職員健康診断事業 （人事課）	円 15,054,000	円 11,400,767	円 諸 収 入 109,120 一 般 財 源 11,291,647	職員の健康管理のため、定期健康診断や各種がん検診等を行った。 〈経費の内訳〉 ・ 報酬 2,396,000 円 ・ 委託料 9,004,767 円									
		市表彰事業 （秘書課）	1,475,000	1,202,461	一 般 財 源 1,202,461	市政の振興に寄与され、その功労が顕著である個人・団体に 対し、活躍と感謝の意を表し、表彰状等を贈呈した。 <table border="1"><tr><th>区 分</th><th>R4年度</th><th>R3年度</th></tr><tr><td>表 彰 状</td><td>188人</td><td>146人</td></tr><tr><td>感 謝 状</td><td>105人</td><td>59人</td></tr></table> 〈経費の内訳〉 ・ 委託料 1,202,461 円	区 分	R4年度	R3年度	表 彰 状	188人	146人	感 謝 状	105人	59人
		区 分	R4年度	R3年度											
		表 彰 状	188人	146人											
感 謝 状	105人	59人													
国際交流事業 （市民協働課）	4,480,000	350,000	一 般 財 源 350,000	新型コロナウイルス感染拡大防止により海外渡航が困難な状 況であったため、松原市在住・在学の青年に対し、海外と松原 をオンラインで結び国際交流を体験する講座を実施した。 〈経費の内訳〉 ・ 委託料 350,000 円											
【地方創生臨時交付金事業】 松原市民バラフェスティ バル事業 （総務課）	4,086,000	4,085,675	国 庫 支 出 金 444,000 一 般 財 源 3,641,675	市庁舎を華やかに彩る市の花であるバラを市民に親しんでい ただく機会としてロビーコンサートを開催し、インターネット によるライブ配信を行った。また、ウクライナに平和が訪れる ように願って、庁舎回廊のバラをウクライナ国旗色のイルミ ネーションとライトアップで彩った。 〈経費の内訳〉 ・ 委託料 4,085,675 円											

【 総 務 費 】

項	目	施策の名称（所管）	予算額	決算額	財源内訳	施策の成果							
総 務 管 理 費	一 般 管 理 費	【地方創生臨時交付金事業】 公共施設循環バス運行事業 （まちづくり推進課）	円 49,308,000	円 44,673,558	円 国 庫 支 出 金 48,000 諸 収 入 294,000 一 般 財 源 44,331,558	<p>公共施設循環バス（ぐるりん号）を運行することで公共施設の利用の便を図り、市民の社会参加の促進と福祉の充実に寄与した。また、南北ルート及び北・中央ルートにおいて、ルートを改正し、さらなる利便性の向上を図った。</p> <table><tr><th>区 分</th><th>R4年度</th><th>R3年度</th></tr><tr><td>利 用 者 数</td><td>77,995人</td><td>70,775人</td></tr></table> <p>＜経費の内訳＞</p> <ul style="list-style-type: none">・ 需用費 4,659,478 円・ 役務費 89,760 円・ 委託料 27,632,880 円・ 使用料及び賃借料 12,238,640 円・ 備品購入費 52,800 円	区 分	R4年度	R3年度	利 用 者 数	77,995人	70,775人	
		区 分	R4年度	R3年度									
利 用 者 数	77,995人	70,775人											
市民との協働推進事業 （市民協働課）	3,812,000	3,811,500	一 般 財 源 3,811,500	<p>多様化、複雑化する市民ニーズに対応し、誰もが住んで良かったと思えるまちの実現に向け、NPOとの協働により、市民公益活動に関する相談業務や情報発信を行った。また、セミナーや講座を実施し、市民公益活動の推進を図った。</p> <p>■ 市民との協働企画セミナー</p> <table><tr><th>区 分</th><th>R4年度</th><th>R3年度</th></tr><tr><td>実 施 回 数</td><td>12回</td><td>10回</td></tr><tr><td>延 べ 参 加 者 数</td><td>226人</td><td>164人</td></tr></table> <p>＜経費の内訳＞</p> <ul style="list-style-type: none">・ 委託料 3,811,500 円	区 分	R4年度	R3年度	実 施 回 数	12回	10回	延 べ 参 加 者 数	226人	164人
区 分	R4年度	R3年度											
実 施 回 数	12回	10回											
延 べ 参 加 者 数	226人	164人											

【 総 務 費 】

項	目	施策の名称（所管）	予算額	決算額	財源内訳	施策の成果
総 務 管 理 費	一 般 管 理 費	セーフコミュニティ推進事業 （市民協働課）	円 5,641,000	円 4,239,646	円 一 般 財 源 4,239,646	<p>事故やけがのデータから明らかとなった課題に対し、既存の事業や地域活動を生かしながら地域との協働による予防活動を行い、誰もが安心して安全に暮らせるまちづくりを進めるとともに、３度目のＳＣ国際認証の取得を目指して、海外審査員に活動内容を報告する事前指導を受けた。</p> <p>＜経費の内訳＞</p> <ul style="list-style-type: none"> ・報酬 217,500 円 ・旅費 62,640 円 ・需用費 861,978 円 ・委託料 3,097,528 円
	職 員 厚 生 費	職員福利厚生事業 （人事課）	8,381,000	8,001,900	一 般 財 源 8,001,900	<p>松原市職員福利厚生会に事業を委託し、職員の福利厚生の充実を図った。</p> <p>＜経費の内訳＞</p> <ul style="list-style-type: none"> ・委託料 8,001,900 円
	広 報 費	【地方創生臨時交付金事業】 広報等発行事業 （観光・シティプロモーション課）	19,908,000	18,526,928	国 庫 支 出 金 2,615,974 府 支 出 金 122,919 諸 収 入 3,440,000 一 般 財 源 12,348,035	<p>新型コロナウイルス感染症に関する情報や、市政や暮らしに関する情報及び市の行事等を市民に周知し、行政への理解と関心を深めるため、毎月１回「広報まつばら」を発行した。さらに、毎月１回、声の広報と点字広報を希望する視覚障がい者に送付した。</p> <p>発行 ５１，０００部（Ａ４版）×１２回</p> <p>＜経費の内訳＞</p> <ul style="list-style-type: none"> ・報償費 420,000 円 ・需用費 16,639,264 円 ・役務費 171,284 円 ・委託料 520,220 円 ・使用料及び賃借料 776,160 円

【 総 務 費 】

項	目	施策の名称（所管）	予算額	決算額	財源内訳	施策の成果
総 務 管 理 費	広 報 費	市政情報提供事業 （観光・シティプロモーション課）	円 6,061,000	円 6,059,382	円 諸 収 入 420,000 一 般 財 源 5,639,382	ホームページやメール配信を用いて、市内外を問わずより多くの人に対し、市民の安心・安全に係る情報やイベント等市政に関する情報を提供した。 〈経費の内訳〉 ・ 役務費 50,046 円 ・ 使用料及び賃借料 6,009,336 円
		無料法律相談事業 （市民協働課）	2,458,000	2,456,880	一 般 財 源 2,456,880	法律問題等で悩みを抱える市民に対し、弁護士による無料法律相談や司法書士による無料相談を実施した。 〈経費の内訳〉 ・ 委託料 2,456,880 円
		市政広聴事業 （市民協働課）	267,000	234,089	一 般 財 源 234,089	「キラリ☆はたちの夢&トーク」を開催し、20歳を迎える若者から将来の夢や抱負、社会や市に対する意見や提案等を聴き、また、無作為に抽出した18歳以上の市民1,000人を対象にアンケート調査を行った。 〈経費の内訳〉 ・ 報償費 21,000 円 ・ 需用費 29,885 円 ・ 役務費 160,104 円 ・ 委託料 23,100 円

【 総 務 費 】

項	目	施策の名称（所管）	予算額	決算額	財源内訳	施策の成果
総 務 管 理 費	財 政 管 理 費	財政管理事業 （財政課）	円 4,640,000	円 3,995,024	円 一 般 財 源 3,995,024	適切な予算・決算に関する管理や、統一的な基準に基づく公会計の整備・推進を図った。 ＜経費の内訳＞ ・ 旅費 2,420 円 ・ 需用費 253,950 円 ・ 役務費 1,843,654 円 ・ 委託料 1,034,000 円 ・ 使用料及び賃借料 858,000 円 ・ 負担金、補助及び交付金 3,000 円
		財務会計システム事業 （財政課）	9,387,000	8,835,640	一 般 財 源 8,835,640	財務会計システムの維持管理に努めることで、効率的に予算編成や執行管理、決算処理を行った。 ＜経費の内訳＞ ・ 需用費 90,200 円 ・ 委託料 4,532,000 円 ・ 使用料及び賃借料 4,213,440 円
	会 計 管 理 費	決算書・共通帳票作成事業 （会計室）	1,528,000	842,055	一 般 財 源 842,055	請求書等の帳票を会計規則に定めた様式に基づいて作成した。 ＜経費の内訳＞ ・ 需用費 842,055 円
	財 産 管 理 費	駐車場管理事業 （総務課）	13,939,000	13,910,412	使用料及び手数料 743,850 一 般 財 源 13,166,562	市庁舎へ用務のため来庁した市民の方が安全に利用できるよう、駐車場の管理を適正に行った。 ＜経費の内訳＞ ・ 需用費 622,752 円 ・ 委託料 13,287,660 円

【 総 務 費 】

項	目	施策の名称（所管）	予算額	決算額	財源内訳	施策の成果
総 務 管 理 費	財 産 管 理 費	庁舎管理事業 （総務課）	円 212,830,000	円 205,382,165	円 繰 入 金 458,810 諸 収 入 24,042,612 一 般 財 源 180,880,743	市庁舎設備の保守点検を行い、適正に維持・運営管理を行うことで、市業務を円滑に執行できるようにした。また、バラいっぱい寄附金としていただいた寄附の一部を財源として庁舎段丘のバラを補植した。 〈経費の内訳〉 ・報酬 10,974,426 円 ・職員手当等 469,320 円 ・旅費 132,900 円 ・需用費 64,000,580 円 ・役務費 8,170,063 円 ・委託料 99,503,286 円 ・使用料及び賃借料 22,079,377 円 ・負担金、補助及び交付金 52,213 円
		庁舎設備補修事業 （総務課）	26,401,000	22,330,863	一 般 財 源 22,330,863	市庁舎設備の安全性を最大限確保できるよう補修等を行った。 各種設備補修 消防設備、空調機器、 吸収式冷温水発生機冷却塔等 〈経費の内訳〉 ・需用費 22,330,863 円

【 総 務 費 】

項	目	施策の名称（所管）	予算額	決算額	財源内訳	施策の成果
総 務 管 理 費	財 産 管 理 費	公用車管理業務 （総務課）	円 18,696,000	円 15,827,206	円 諸 収 入 180,000 一 般 財 源 15,647,206	公用車の点検整備を行い、災害時での対応や日常の安全な車両運行ができるよう、適正な管理を行った。 ＜経費の内訳＞ ・ 需用費 4,795,787 円 ・ 役務費 2,420,120 円 ・ 委託料 5,072,425 円 ・ 使用料及び賃借料 3,102,874 円 ・ 備品購入費 79,200 円 ・ 負担金、補助及び交付金 18,500 円 ・ 公課費 338,300 円
		公共施設管理事業 （財産管理課）	1,419,000	1,418,322	一 般 財 源 1,418,322	公共施設等総合管理計画及び個別施設計画に基づき、各公共施設に係る情報を公共施設マネジメントシステムを活用し、一元的に管理を行った。 ＜経費の内訳＞ ・ 需用費 34,962 円 ・ 使用料及び賃借料 1,383,360 円
		指定管理者候補者選定委員会運営事業 （財産管理課）	128,000	127,500	一 般 財 源 127,500	公の施設について、適正かつ効率的に管理運営する事業者を選定することを目的に、松原市公の施設の指定管理者候補者選定委員会を4回開催し、スケボーパークまつばらにおける指定管理者候補者の選定及びスポーツパークまつばらに係るモニタリング評価の報告を行った。 ＜経費の内訳＞ ・ 報酬 127,500 円

【 総 務 費 】

項	目	施策の名称（所管）	予算額	決算額	財源内訳	施策の成果
総 務 管 理 費	企 画 費	松原がんばる市民応援事業 （秘書課）	円 12,000,000	円 11,460,000	繰 入 金 円 11,460,000	スポーツ、芸術、文化等の分野において、特に顕著な成績を収め、かつ将来にわたり活躍が期待される方々に対し応援金を交付した。 令和4年度応援金実績 288件 11,460,000円 〈経費の内訳〉 ・報償費 11,460,000円
		松原がんばる市民応援基金費 （秘書課）	12,000,000	11,309,738	財 産 収 入 632 寄 附 金 1,777,966 一 般 財 源 9,531,140	松原がんばる市民応援事業に充てるため、松原がんばる市民応援基金を積み立てた。 〈経費の内訳〉 ・積立金 11,309,738円 令和4年度末松原がんばる市民応援基金現在高 64,255,903円
		ふるさと応援感謝事業 （観光・シティプロモーション課）	71,107,000	70,928,424	一 般 財 源 70,928,424	ふるさと寄附をしていただいた方へ感謝の気持ちを込めてお礼の品を送った。また、松原市を広く市外にPRするため、お礼の品を充実させるとともに、全国初のふるさと納税ガチャを導入した。 令和4年度ふるさと寄附金実績 13,938件 127,296,966円 〈経費の内訳〉 ・役務費 3,414,544円 ・委託料 67,513,880円

【 総 務 費 】

項	目	施策の名称（所管）	予算額	決算額	財源内訳	施策の成果
総 務 管 理 費	企 画 費	地方版総合戦略策定事業 （企画政策課）	円 76,000	円 75,660	円 一 般 財 源 75,660	<p>松原市まち・ひと・しごと創生総合戦略策定審議会を開催し、総合戦略における基本目標の達成状況等について審議した。</p> <p>〈経費の内訳〉</p> <ul style="list-style-type: none"> ・報酬 60,000 円 ・旅費 7,660 円 ・役務費 8,000 円
		市政報告会事業 （企画政策課）	211,000	146,000	一 般 財 源 146,000	<p>市民の市政への理解や関心を深めるため、市政における重要施策に係る成果や今後の展望について市内５カ所で報告会を行った。</p> <p>〈経費の内訳〉</p> <ul style="list-style-type: none"> ・報償費 80,000 円 ・需用費 66,000 円
		松原市ＰＲ事業 （観光・シティプロモーション課）	14,096,000	14,020,382	財 産 収 入 524,982 一 般 財 源 13,495,400	<p>市の認知度向上及び魅力発信を目的に、観光親善大使 flumpoolの山村隆太氏がＤＪを務めるラジオ番組及び市のＣＭを放送した。また、セブンパーク天美においてワークショップの開催やポスターの掲示のほか、「ＴＯＨＯシネマズセブンパーク天美」で放映する新たなシティプロモーション動画を作成し、シネマ広告として市内外の来訪者に対して市のＰＲを行った。</p> <p>〈経費の内訳〉</p> <ul style="list-style-type: none"> ・需用費 21,994 円 ・委託料 13,991,472 円 ・使用料及び賃借料 916 円 ・負担金、補助及び交付金 6,000 円

【 総 務 費 】

項	目	施策の名称（所管）	予算額	決算額	財源内訳	施策の成果
総 務 管 理 費	企 画 費	子ども議会事業 （企画政策課）	円 129,000	円 127,600	円 一 般 財 源 127,600	次代を担う子どもたちが、松原市の将来について考えることで、まちづくりへの関心を高めるとともに、市政への参画意識の醸成を図るために、松原市子ども議会を7月に開催した。 ＜経費の内訳＞ ・ 役務費 13,200 円 ・ 委託料 114,400 円
		スケートボードパークを核としたまちづくり事業 （企画政策課）	36,000,000	35,970,000	国 庫 支 出 金 17,985,000 寄 附 金 5,000,000 一 般 財 源 12,985,000	スケートボードパークを核としたまちづくりを進めるため、協議会を設立し、「スケボーのまち まつばら」実現に向けた取組みを検討した。また、「おくさま印スケボーパーク」のオープニングイベントをセブンパーク天美と連携して実施し、新スケートボード場を市内外へ広くPRした。 ＜経費の内訳＞ ・ 委託料 35,970,000 円
		松原市新入学生応援事業 （企画政策課）	573,000	572,050	一 般 財 源 572,050	少子化・人口減少の対策として新入学生の転入及び定住の促進を図るため、市内の民間賃貸住宅等に入居する新入学生の生活を応援する事業を開始するに当たり、周知活動を行った。 ＜経費の内訳＞ ・ 需用費 25,350 円 ・ 役務費 546,700 円
		松原市新社会人応援事業 （企画政策課）	274,000	273,350	一 般 財 源 273,350	少子化・人口減少の対策として新社会人の転入及び定住の促進を図るため、市内の民間賃貸住宅等に入居する新社会人の生活を応援する事業を開始するに当たり、周知活動を行った。 ＜経費の内訳＞ ・ 需用費 25,350 円 ・ 役務費 248,000 円

【 総 務 費 】

項	目	施策の名称（所管）	予算額	決算額	財源内訳	施策の成果
総 務 管 理 費	公平委員会費	公平委員会運営事業 （行政委員会総合事務局）	円 1,089,000	円 886,369	円 一般財源 886,369	<p>職員の勤務条件に関する措置要求及び不利益処分に関する審査請求等を審議する公平委員会の運営、管理等の事務事業を行った。</p> <p>〈経費の内訳〉</p> <ul style="list-style-type: none"> ・報酬 852,000 円 ・旅費 1,440 円 ・需用費 23,999 円 ・役務費 1,330 円 ・負担金、補助及び交付金 7,600 円
	諸 費	防犯活動事業 （市民協働課）	18,403,000	14,500,484	一般財源 14,500,484	<p>防犯協議会・警察と連携しながらの防犯活動や、市が設置する防犯カメラの維持管理を行うなど、街頭犯罪の減少に努めた。また、地域の青色防犯パトロール車両の維持管理費を補助することで地域防犯活動の推進に努めた。</p> <p>青色防犯パトロール活動団体 18団体（19台）</p> <p>〈経費の内訳〉</p> <ul style="list-style-type: none"> ・報酬 4,025,440 円 ・職員手当等 651,600 円 ・報償費 2,064,504 円 ・旅費 190,320 円 ・需用費 527,457 円 ・使用料及び賃借料 2,621,896 円 ・負担金、補助及び交付金 4,419,267 円
		自治振興事業 （市民協働課）	12,652,000	12,193,590	一般財源 12,193,590	<p>町会連合会及び自治振興会に対し、団体の規模に応じた報償金による支援を行うことにより、円滑な地域コミュニティ活動を助長し、住民の連帯感の促進と地域社会の発展に努めた。</p> <p>〈経費の内訳〉</p> <ul style="list-style-type: none"> ・報償費 12,193,590 円

【 総 務 費 】

項	目	施策の名称（所管）	予算額	決算額	財源内訳	施策の成果												
総 務 管 理 費	諸 費	防犯灯補助事業 （市民協働課）	円 31,000,000	円 30,974,700	円 一 般 財 源 30,974,700	町会等が設置する防犯灯に対し、防犯灯設置費及び維持管理費の補助を継続的に行い、明るいまちづくりを推進し、犯罪件数の減少に努めた。 <table><tr><th>区 分</th><th>R4年度</th><th>R3年度</th></tr><tr><td>設 置 補 助 （ 申 請 数 ）</td><td>75件</td><td>75件</td></tr><tr><td>維持管理補助（申請数）</td><td>220件</td><td>217件</td></tr><tr><td>LED 灯 普 及 率</td><td>90.5%</td><td>88.0%</td></tr></table> 〈経費の内訳〉 ・負担金、補助及び交付金 30,974,700 円	区 分	R4年度	R3年度	設 置 補 助 （ 申 請 数 ）	75件	75件	維持管理補助（申請数）	220件	217件	LED 灯 普 及 率	90.5%	88.0%
		区 分	R4年度	R3年度														
		設 置 補 助 （ 申 請 数 ）	75件	75件														
維持管理補助（申請数）	220件	217件																
LED 灯 普 及 率	90.5%	88.0%																
地域公民館助成事業 （市民協働課）	1,600,000	1,600,000	円 一 般 財 源 1,600,000	市民の生活や文化の向上及び地域福祉の充実に努めるため、地域コミュニティの拠点である地域公民館の改築に対し助成を行った。 〈経費の内訳〉 ・負担金、補助及び交付金 1,600,000 円														
		防犯カメラ補助事業 （市民協働課）	12,763,000	9,988,300	円 一 般 財 源 9,988,300	町会等が設置する防犯カメラに対し、防犯カメラ設置費及び維持管理費の補助を継続的に行い、防犯環境づくりの支援に努めた。 <table><tr><th>区 分</th><th>R4年度</th><th>R3年度</th></tr><tr><td>設 置 補 助 （ 申 請 数 ）</td><td>9件</td><td>13件</td></tr><tr><td>設 置 補 助 （ 設 置 台 数 ）</td><td>49台</td><td>28台</td></tr><tr><td>維持管理補助（申請数）</td><td>63件</td><td>63件</td></tr></table> 〈経費の内訳〉 ・負担金、補助及び交付金 9,988,300 円	区 分	R4年度	R3年度	設 置 補 助 （ 申 請 数 ）	9件	13件	設 置 補 助 （ 設 置 台 数 ）	49台	28台	維持管理補助（申請数）	63件	63件
区 分	R4年度	R3年度																
設 置 補 助 （ 申 請 数 ）	9件	13件																
設 置 補 助 （ 設 置 台 数 ）	49台	28台																
維持管理補助（申請数）	63件	63件																

【 総 務 費 】

項	目	施策の名称（所管）	予算額	決算額	財源内訳	施策の成果
総 務 管 理 費	諸 費	コミュニティセンター管理事業 （いきがい学習課）	円 12,226,000	円 11,232,756	円 使用料及び手数料 287,800 繰 入 金 4,967,820 一 般 財 源 5,977,136	感染症対策を講じながら、市内２カ所のコミュニティセンターの適正な運営・維持管理等に努めた。 ＜経費の内訳＞ ・ 需用費 1,478,650 円 ・ 役務費 832,417 円 ・ 委託料 8,915,381 円 ・ 使用料及び賃借料 6,308 円
		阪神高速道路大和川線沿道施設維持管理基金費 （いきがい学習課）	2,000	1,379	財 産 収 入 1,379	松原市城連寺コミュニティセンター等の施設維持管理の費用に充てるため、松原市阪神高速道路大和川線沿道施設維持管理基金に係る利子を積み立てた。 ＜経費の内訳＞ ・ 積立金 1,379 円 令和４年度末 松原市阪神高速道路大和川線沿道施設維持管理基金現在高 1 2 5, 9 1 2, 5 8 1 円
	情 報 管 理 費	情報管理運営事業 （デジタル推進課）	136,775,000	136,772,160	一 般 財 源 136,772,160	住民情報系システムに係る情報の保護並びに維持管理に努め、正確で迅速な行政サービスの提供と事務の効率化を進めた。また、令和７年度の住民情報系システム標準化に向け、現行システムとの適合性について調査し、検討を行った。 ＜経費の内訳＞ ・ 委託料 65,763,500 円 ・ 使用料及び賃借料 66,891,660 円 ・ 負担金、補助及び交付金 4,117,000 円

【 総 務 費 】

項	目	施策の名称（所管）	予算額	決算額	財源内訳	施策の成果								
総 務 管 理 費	情 報 管 理 費	【地方創生臨時交付金事業】 情報化推進事業 （デジタル推進課）	円 101,289,000	円 93,527,140	円 国 庫 支 出 金 7,280,680 諸 収 入 3,588,121 一 般 財 源 82,658,339	まつばら情報街道ネットワーク等に係るシステムの維持管理に努めた。また、手続きガイドサービスを導入し、行政サービスの向上に努めた。 〈経費の内訳〉 ・ 需用費 4,407,458 円 ・ 役務費 2,396,746 円 ・ 委託料 9,088,024 円 ・ 使用料及び賃借料 77,634,912 円								
	人 権 政 策 費	人権政策推進事業 （人権交流室）	7,118,000	6,012,239	府 支 出 金 1,664,000 一 般 財 源 4,348,239	すべての市民の人権が尊重され、差別のない豊かな社会を築くため、講座や講演会等の様々な人権啓発活動を推進し、市民の人権意識の高揚を図った。 <table border="1"><thead><tr><th>区 分</th><th>R4年度</th><th>R3年度</th></tr></thead><tbody><tr><td>実施回数（講座・講演会等）</td><td>29回</td><td>30回</td></tr><tr><td>受 講 ・ 参 加 者 数</td><td>2,300人</td><td>2,187人</td></tr></tbody></table> 〈経費の内訳〉 ・ 報酬 112,500 円 ・ 報償費 498,000 円 ・ 旅費 27,010 円 ・ 需用費 474,526 円 ・ 役務費 14,004 円 ・ 委託料 2,314,599 円 ・ 負担金、補助及び交付金 2,571,600 円	区 分	R4年度	R3年度	実施回数（講座・講演会等）	29回	30回	受 講 ・ 参 加 者 数	2,300人
区 分	R4年度	R3年度												
実施回数（講座・講演会等）	29回	30回												
受 講 ・ 参 加 者 数	2,300人	2,187人												

【 総 務 費 】

項	目	施策の名称（所管）	予算額	決算額	財源内訳	施策の成果																																											
総 務 管 理 費	人 権 政 策 費	地域国際化支援事業 （市民協働課）	円 5,572,000	円 5,519,552	円 国 庫 支 出 金 2,502,000 府 支 出 金 42,000 一 般 財 源 2,975,552	市内に居住する外国人の生活上の相談及び公的案件に係る通訳・翻訳事業を実施し、外国人が暮らしやすいまちづくりに向けて、地域国際化に努めた。また、日本語よみかき教室を開設し、地域の国際交流の場及び日本語でのコミュニケーションが難しい人が安心できる居場所を提供した。																																											
						通訳、翻訳サポート件数（件） <table><tr><th>言 語</th><th>通訳</th><th>翻訳</th></tr><tr><td>中国語</td><td>50</td><td>7</td></tr><tr><td>ポルトガル語</td><td>19</td><td>2</td></tr><tr><td>スペイン語</td><td>2</td><td>1</td></tr><tr><td>タガログ語</td><td>16</td><td>10</td></tr><tr><td>韓国・朝鮮語</td><td>0</td><td>1</td></tr><tr><td>英語</td><td>8</td><td>13</td></tr><tr><td>タイ語</td><td>8</td><td>2</td></tr><tr><td>ベトナム語</td><td>67</td><td>62</td></tr><tr><td>その他</td><td>7</td><td>5</td></tr><tr><td>合 計</td><td>177</td><td>103</td></tr></table> 相談サポート件数（件） <table><tr><td>中国語</td><td>2</td></tr><tr><td>英語</td><td>10</td></tr><tr><td>タガログ語</td><td>1</td></tr><tr><td>その他</td><td>7</td></tr><tr><td>合 計</td><td>20</td></tr></table> 〈経費の内訳〉 <table><tr><td>・ 報償費</td><td>1,171,926 円</td></tr><tr><td>・ 需用費</td><td>17,626 円</td></tr><tr><td>・ 委託料</td><td>4,330,000 円</td></tr></table>	言 語	通訳	翻訳	中国語	50	7	ポルトガル語	19	2	スペイン語	2	1	タガログ語	16	10	韓国・朝鮮語	0	1	英語	8	13	タイ語	8	2	ベトナム語	67	62	その他	7	5	合 計	177	103	中国語	2	英語	10	タガログ語	1	その他	7	合 計	20
言 語	通訳	翻訳																																															
中国語	50	7																																															
ポルトガル語	19	2																																															
スペイン語	2	1																																															
タガログ語	16	10																																															
韓国・朝鮮語	0	1																																															
英語	8	13																																															
タイ語	8	2																																															
ベトナム語	67	62																																															
その他	7	5																																															
合 計	177	103																																															
中国語	2																																																
英語	10																																																
タガログ語	1																																																
その他	7																																																
合 計	20																																																
・ 報償費	1,171,926 円																																																
・ 需用費	17,626 円																																																
・ 委託料	4,330,000 円																																																

【 総 務 費 】

項	目	施策の名称（所管）	予算額	決算額	財源内訳	施策の成果														
総 務 管 理 費	交 通 安 全 啓 発 費	交通安全推進事業 （市民協働課）	円 2,169,000	円 1,957,024	円 一 般 財 源 1,957,024	警察や交通安全協会と連携し、正しい交通ルール及びマナーの周知を図り、交通事故の防止に努めた。また、高齢者の自転車用ヘルメット購入費用の助成を行い、ヘルメット着用の推進を図った。 ＜経費の内訳＞ ・ 需用費 377,124 円 ・ 負担金、補助及び交付金 1,579,900 円														
	文 化 振 興 費	文化振興事業 （いきがい学習課）	2,957,000	2,956,800	財 産 収 入 1,663 一 般 財 源 2,955,137	■文化会館等委託事業 感染症対策を講じながら、歴史や文化を学習する機会を提供し、市民文化の向上並びに振興の充実に努めた。 <table border="1"><tr><th>区 分</th><th>R4年度</th><th>R3年度</th></tr><tr><td>事 業 者 数</td><td>6事業</td><td>6事業</td></tr><tr><td>入 場 者 数</td><td>3,724人</td><td>2,877人</td></tr></table> ■音楽祭 市民の表現力や技術力を発表する場を提供するため、音楽祭を開催した。 <table border="1"><tr><th>区 分</th><th>R4年度</th><th>R3年度</th></tr><tr><td>参 加 団 体 数</td><td>13団体</td><td>8団体</td></tr></table> ＜経費の内訳＞ ・ 委託料 2,456,800 円 ・ 負担金、補助及び交付金 500,000 円	区 分	R4年度	R3年度	事 業 者 数	6事業	6事業	入 場 者 数	3,724人	2,877人	区 分	R4年度	R3年度	参 加 団 体 数	13団体
区 分	R4年度	R3年度																		
事 業 者 数	6事業	6事業																		
入 場 者 数	3,724人	2,877人																		
区 分	R4年度	R3年度																		
参 加 団 体 数	13団体	8団体																		

【 総 務 費 】

項	目	施策の名称（所管）	予算額	決算額	財源内訳	施策の成果
総 務 管 理 費	文 化 振 興 費	文化施設運営管理事業 （いきがい学習課）	円 184,283,000	円 182,740,745	円 一 般 財 源 182,740,745	文化会館・ゆめニティプラザ・ふるさとびあプラザについて、芸術文化活動の拠点施設として、多様化する市民ニーズに効果的・効率的に対応し、市民サービスの向上を図り、適正な管理・運営に努めた。 〈経費の内訳〉 ・ 需用費 5,875,000 円 ・ 役務費 73,141 円 ・ 委託料 126,000,000 円 ・ 使用料及び賃借料 50,792,604 円
		文化振興基金費 （いきがい学習課）	1,705,000	1,705,000	寄 附 金 1,705,000	本市の文化振興事業に充てるため、松原市文化振興基金を積み立てた。 〈経費の内訳〉 ・ 積立金 1,705,000 円 令和４年度末松原市文化振興基金現在高 1 6 9, 1 5 9, 9 3 4 円

【 総 務 費 】

項	目	施策の名称（所管）	予算額	決算額	財源内訳	施策の成果
総 務 管 理 費	男 女 共 同 参 画 費	男女共同参画事業 （人権交流室）	円 3,053,000	円 2,718,986	円 国 庫 支 出 金 169,000 府 支 出 金 221,000 諸 収 入 4,500 一 般 財 源 2,324,486	松原市男女輝きまちづくり条例や、第４期まつばら男女かがやきプラン等に基づき、すべての人がその個性と能力を十分に発揮することができる社会を実現するため、フェスタや市民セミナー、パネル展等による啓発事業や相談事業、保育ボランティア派遣事業を実施した。 〈経費の内訳〉 ・報酬 52,500 円 ・報償費 30,000 円 ・旅費 13,950 円 ・需用費 77,000 円 ・役務費 13,850 円 ・委託料 2,507,186 円 ・備品購入費 24,500 円
	財 政 調 整 基 金 費	財政調整基金費 （財政課）	1,960,529,000	1,960,456,790	財 産 収 入 264,466 寄 附 金 11,091,000 一 般 財 源 1,949,101,324	年度間の財源の不均衡を調整し、将来にわたり健全で安定した財政運営を行うため、松原市財政調整基金を積み立てた。 〈経費の内訳〉 ・積立金 1,960,456,790 円 令和４年度末松原市財政調整基金現在高 4, 4 4 3, 0 5 1, 1 2 8 円
	公 共 施 設 整 備 費	公共施設整備事業基金費 （財政課）	41,500,000	41,499,417	財 産 収 入 1,518 寄 附 金 1,635,000 一 般 財 源 39,862,899	将来の公共施設整備事業資金に充てるため、松原市公共施設整備事業基金を積み立てた。 〈経費の内訳〉 ・積立金 41,499,417 円 令和４年度末松原市公共施設整備事業基金現在高 1 8 7, 5 8 8, 7 2 2 円

【 総 務 費 】

項	目	施策の名称（所管）	予算額	決算額	財源内訳	施策の成果
総 務 管 理 費	減 債 基 金 費	減債基金費 （財政課）	円 4,000	円 3,562	財 産 収 入 円 3,562	市債の元金償還及び利子支払の資金に充てるため、松原市減債基金を積み立てた。 〈経費の内訳〉 ・ 積立金 3,562 円 令和４年度末松原市減債基金現在高 4 8 2 , 9 0 3 , 9 7 8 円
	いきいき松原基金費	いきいき松原基金費 （財政課）	2,000	1,196	財 産 収 入 1,196	市民の参加と連帯に基づく活気に満ちた魅力あるまちづくりを推進するための資金に充てるため、いきいき松原基金を積み立てた。 〈経費の内訳〉 ・ 積立金 1,196 円 令和４年度末いきいき松原基金現在高 1 2 0 , 0 6 0 , 0 2 6 円
徴 税 費	税 務 総 務 費	固定資産評価審査委員会 運営事務事業 （行政委員会総合事務局）	291,000	88,027	一 般 財 源 88,027	固定資産税評価額の妥当性や適法性を審議する固定資産評価審査委員会の運営、管理等の事務事業を行った。 〈経費の内訳〉 ・ 報酬 62,500 円 ・ 旅費 11,380 円 ・ 需用費 11,223 円 ・ 役務費 924 円 ・ 負担金、補助及び交付金 2,000 円

【 総 務 費 】

項	目	施策の名称（所管）	予算額	決算額	財源内訳	施策の成果
徴 税 費	税 務 総 務 費	市税賦課事務事業 （課税課）	円 108,977,000	円 99,964,625	円 府 支 出 金 99,964,625	<p>地方税法第3条第1項の規定により定められた市税条例やその他の法令に基づいて、各税目の課税客体の的確な把握に努める等、適正な課税業務を行った。</p> <p>〈経費の内訳〉</p> <ul style="list-style-type: none"> ・報酬 2,875,208 円 ・旅費 32,280 円 ・需用費 5,149,526 円 ・役務費 13,302,722 円 ・委託料 66,425,494 円 ・使用料及び賃借料 6,582,846 円 ・負担金、補助及び交付金 5,596,549 円
		市税収納整理事務事業 （納税課）	30,225,000	22,902,193	使用料及び手数料 466,100 諸 収 入 391,136 一 般 財 源 22,044,957	<p>市税の収納管理及び滞納整理に伴う事務事業を行い徴収率の向上に努めた。</p> <p>〈経費の内訳〉</p> <ul style="list-style-type: none"> ・旅費 36,600 円 ・需用費 1,196,884 円 ・役務費 11,280,114 円 ・委託料 8,420,236 円 ・使用料及び賃借料 1,552,625 円 ・負担金、補助及び交付金 415,734 円
		市税過年度過誤納金還付 事務事業 （納税課）	120,000,000	41,577,655	一 般 財 源 41,577,655	<p>地方税法第17条に基づき、市税の過年度分の過誤納金を還付するための事務事業を行った。</p> <p>〈経費の内訳〉</p> <ul style="list-style-type: none"> ・償還金、利子及び割引料 41,577,655 円

【 総 務 費 】

項	目	施策の名称（所管）	予算額	決算額	財源内訳	施策の成果						
戸 籍 住 民 基 本 台 帳 費	戸 籍 住 民 基 本 台 帳 費	【地方創生臨時交付金事業】 戸籍住民基本台帳事務事業 （窓口課）	円 106,367,000	円 93,575,454	円 使用料及び手数料 35,627,350 国 庫 支 出 金 56,630,744 （繰越3,850,000含む） 府 支 出 金 980,992 諸 収 入 336,368	戸籍法・住民基本台帳法等に基づき、届出書受付や住民票の 写し等証明書の発行を行うとともに、個人番号カードの交付や 出張申請受付、オンライン申請やコンビニ交付サービスによ り、住民サービスの向上に努めた。 個人番号カード交付実績 <table><tr><td>区 分</td><td>R4年度</td><td>R3年度</td></tr><tr><td>交 付 枚 数</td><td>23,848 枚</td><td>17,704 枚</td></tr></table> ＜経費の内訳＞ ・報酬13,757,188 円 ・旅費253,780 円 ・需用費3,659,972 円 ・役務費1,432,623 円 ・委託料42,731,564 円 ・委託料（繰越分）3,850,000 円 ・使用料及び賃借料25,042,327 円 ・備品購入費92,000 円 ・負担金、補助及び交付金2,756,000 円	区 分	R4年度	R3年度	交 付 枚 数	23,848 枚	17,704 枚
		区 分	R4年度	R3年度								
交 付 枚 数	23,848 枚	17,704 枚										
街区表示板整備事業 （窓口課）	2,000,000	1,870,000	一 般 財 源 1,870,000	市内の街区表示板の状況を実地調査した上、破損等が確認さ れた箇所について設置・張り替えを行った。 <table><tr><td>張り替え実施地区</td><td>阿保・上田地区</td></tr></table> ＜経費の内訳＞ ・委託料1,870,000 円	張り替え実施地区	阿保・上田地区						
張り替え実施地区	阿保・上田地区											

【 総 務 費 】

項	目	施策の名称（所管）	予算額	決算額	財源内訳	施策の成果
戸 籍 住 民 基 本 台 帳 費	戸 籍 住 民 基 本 台 帳 費	旅券事務事業 （窓口課）	円 135,000	円 123,808	円 府 支 出 金 123,808	府からの事務移譲により、市役所において旅券の申請受付及び交付事務を行うことで、市民の利便性の向上に寄与した。 ＜経費の内訳＞ ・ 旅費 3,240 円 ・ 役務費 18,880 円 ・ 委託料 33,000 円 ・ 使用料及び賃借料 68,688 円
選 挙 費	選 挙 管 理 委 員 会 費	選挙管理委員会運営事業 （行政委員会総合事務局）	1,737,000	1,507,174	府 支 出 金 6,065 一 般 財 源 1,501,109	選挙の公正かつ適正な執行のため設置された選挙管理委員会の運営、管理等の事務事業を行った。 ＜経費の内訳＞ ・ 報酬 1,332,000 円 ・ 旅費 7,340 円 ・ 需用費 93,931 円 ・ 役務費 9,162 円 ・ 使用料及び賃借料 25,741 円 ・ 負担金、補助及び交付金 39,000 円
	選 挙 啓 発 費	選挙啓発事業 （行政委員会総合事務局）	311,000	139,553	一 般 財 源 139,553	市民の選挙への関心と投票意欲の向上並びに主権者教育を通じた啓発に努めた。 ＜経費の内訳＞ ・ 報償費 30,000 円 ・ 需用費 45,986 円 ・ 役務費 21,567 円 ・ 負担金、補助及び交付金 42,000 円

【 総 務 費 】

項	目	施策の名称（所管）	予算額	決算額	財源内訳	施策の成果
選挙費	参議院議員 通常選挙費	参議院議員通常選挙 （行政委員会総合事務局）	円 56,734,000	円 49,995,915	円 府支出金 49,995,915	令和4年7月10日執行の参議院議員通常選挙における投開票事務の適正な執行に努めた。 ＜経費の内訳＞ ・報酬 2,027,000 円 ・職員手当等 8,627,557 円 ・報償費 204,393 円 ・旅費 4,840 円 ・需用費 3,550,560 円 ・役務費 16,713,395 円 ・委託料 12,771,856 円 ・使用料及び賃借料 6,096,314 円
	市議会議員 選挙費	【地方創生臨時交付金事業】 市議会議員選挙 （行政委員会総合事務局）	74,294,000	58,298,753	国庫支出金 3,894,000 一般財源 54,404,753	令和4年8月28日執行の市議会議員選挙における投開票事務の適正な執行に努めた。 ＜経費の内訳＞ ・報酬 1,747,000 円 ・職員手当等 7,808,606 円 ・報償費 211,875 円 ・旅費 780 円 ・需用費 6,355,030 円 ・役務費 9,937,648 円 ・委託料 12,455,491 円 ・使用料及び賃借料 5,434,436 円 ・備品購入費 175,340 円 ・負担金、補助及び交付金 14,172,547 円

【 総 務 費 】

項	目	施策の名称（所管）	予算額	決算額	財源内訳	施策の成果
選 挙 費	大 阪 府 知 事 選 挙 及 び 大 阪 府 議 会 議 員 選 挙 費	大阪府知事選挙及び大阪府議会議員選挙 （行政委員会総合事務局）	円 36,029,000	円 24,269,183	円 府 支 出 金 24,269,183	令和5年4月9日執行の大阪府知事選挙及び大阪府議会議員選挙における期日前投票事務の適正な執行に努めた。 ＜経費の内訳＞ ・報酬 208,000 円 ・職員手当等 811,841 円 ・報償費 169,125 円 ・旅費 1,960 円 ・需用費 2,967,097 円 ・役務費 5,862,069 円 ・委託料 8,723,015 円 ・使用料及び賃借料 451,886 円 ・備品購入費 5,074,190 円
統 計 調 査 費	統 計 調 査 総 務 費	統計調査管理事業 （総務課）	53,000	30,028	府 支 出 金 一 般 財 源 16,830 13,198	本市の統計資料を作成するなど、円滑かつ的確な統計事務の推進を図った。 ＜経費の内訳＞ ・旅費 1,180 円 ・需用費 24,550 円 ・役務費 4,298 円
	基 幹 統 計 調 査 費	就業構造基本調査 （総務課）	1,014,000	806,322	府 支 出 金 806,322	就業構造や就業異動などに関する基礎資料を地域別に明らかにすることを目的として、就業構造基本調査を行った。 ＜経費の内訳＞ ・報酬 747,800 円 ・旅費 2,360 円 ・需用費 29,906 円 ・役務費 26,256 円

【 総 務 費 】

項	目	施策の名称（所管）	予算額	決算額	財源内訳	施策の成果
統 計 調 査 費	基 幹 統 計 調 査 費	住宅・土地統計調査単位 区設定 （総務課）	円 724,000	円 664,292	円 府 支 出 金 664,292	令和５年住宅・土地統計調査の実施に当り、調査員が担当する調査区域を明確にするため、住宅・土地統計調査単位区設定を行った。 ＜経費の内訳＞ ・報酬 644,278 円 ・需用費 15,120 円 ・役務費 4,894 円
監 査 委 員 費	監 査 委 員 費	監査運営事業 （行政委員会総合事務局）	2,220,000	1,821,245	一 般 財 源 1,821,245	監査基準等に基づき監査委員が行う定期監査、決算審査、現金出納検査等に係る事務事業を行った。 ＜経費の内訳＞ ・報酬 1,593,000 円 ・旅費 6,340 円 ・需用費 119,973 円 ・役務費 1,002 円 ・委託料 39,930 円 ・負担金、補助及び交付金 61,000 円

【 民 生 費 】

項	目	施策の名称（所管）	予算額	決算額	財源内訳	施策の成果				
社 会 福 祉 費	社会福祉総務費	福祉農園管理事業 （高齢介護課）	円 342,000	円 266,844	円 一 般 財 源 266,844	松原市内に居住する60歳以上の者及び心身障害者に1区画約10㎡（4カ所・238区画）を2年間貸出しすることで、土を通じての相互親睦と健康増進に寄与し、いきがづくりを図った。 ＜経費の内訳＞ ・ 需用費 266,828 円 ・ 役務費 16 円				
		松原市シルバー人材センター助成事業 （高齢介護課）	15,880,000	15,880,000	一 般 財 源 15,880,000	60歳以上の高齢者の能力を活かした臨時的、短期的な就業又はその他の軽易な業務に係る就業を通じ、活力ある地域社会づくりに寄与する松原市シルバー人材センターに対して助成を行った。同センターにおいて、高齢者の経験や能力を活用した適正就業の推進を図ったことにより、社会参加の促進やいきがづくりにつながった。 シルバー人材センター運営補助 高齢者活用・現役世代雇用サポート事業補助 <table><tr><th>区 分</th><th>R4年度</th><th>R3年度</th></tr><tr><td>会 員 数</td><td>1,091人</td><td>1,119人</td></tr></table> ＜経費の内訳＞ ・ 負担金、補助及び交付金 15,880,000 円	区 分	R4年度	R3年度	会 員 数
区 分	R4年度	R3年度								
会 員 数	1,091人	1,119人								

【 民 生 費 】

項	目	施策の名称（所管）	予算額	決算額	財源内訳	施策の成果
社 会 福 祉 費	社会福祉総務費	【地方創生臨時交付金事業】 松原市社会福祉協議会運営 助成事業 （福祉総務課）	円 63,280,000	円 59,725,916	円 国 庫 支 出 金 100,000 府 支 出 金 25,278,000 一 般 財 源 34,347,916	社会福祉法に基づき設置されている松原市社会福祉協議会の事業部門のうち、総合的な企画や全体の管理業務を行う法人運営部門に対して助成を行うとともに、地域福祉を推進し、安心して暮らせる福祉のまちづくりのための活動に対して支援した。 松原市社会福祉協議会運営補助 小地域ネットワーク事業補助 ボランティア推進事業補助 （子どもの居場所づくりネットワーク運営補助含む） 〈経費の内訳〉 ・負担金、補助及び交付金 59,725,916 円
		民生委員推せん会運営事業 （福祉総務課）	531,000	404,700	府 支 出 金 46,800 一 般 財 源 357,900	民生委員・児童委員の一斉改選に伴う準備を行った。 〈経費の内訳〉 ・報酬 375,000 円 ・需用費 29,700 円
		更生保護事業 （福祉総務課）	375,000	345,000	一 般 財 源 345,000	犯罪を犯した者の保護観察や青少年犯罪の予防等、地域社会における公共の福祉に寄与する活動を支援した。 〈経費の内訳〉 ・負担金、補助及び交付金 345,000 円
		民生委員児童委員協議会 運営事業 （福祉総務課）	3,738,000	2,211,582	府 支 出 金 330,638 一 般 財 源 1,880,944	地域の身近な相談役として、社会奉仕の精神を持って地域福祉の増進と向上に努めている協議会の活動を支援した。 〈経費の内訳〉 ・負担金、補助及び交付金 2,211,582 円

【 民 生 費 】

項	目	施策の名称（所管）	予算額	決算額	財源内訳	施策の成果				
社 会 福 祉 費	社会福祉総務	行旅死亡人取扱事業 （福祉総務課）	円 297,000	円 225,770	府 支 出 金 225,770	引取人がいない身元不明者の葬祭を行った。 ＜経費の内訳＞ ・ 役務費 13,770 円 ・ 委託料 212,000 円				
		福祉総合相談窓口事業 （福祉総務課）	10,427,000	10,414,875	府 支 出 金 10,388,000 一 般 財 源 26,875	福祉に関する専門知識を持つコミュニティソーシャルワーカーを福祉の相談窓口として配置し、支援が必要な市民に各種相談や地域での見守り活動の援助等を行い、各関係機関と連携しながら問題解決を図った。 <table border="1"><tr><th>区 分</th><th>R4年度</th><th>R3年度</th></tr><tr><td>相 談 件 数</td><td>1,862件</td><td>2,056件</td></tr></table> ＜経費の内訳＞ ・ 需用費 14,375 円 ・ 委託料 10,388,000 円 ・ 負担金、補助及び交付金 12,500 円	区 分	R4年度	R3年度	相 談 件 数
区 分	R4年度	R3年度								
相 談 件 数	1,862件	2,056件								

【 民 生 費 】

項	目	施策の名称（所管）	予算額	決算額	財源内訳	施策の成果																					
社 会 福 祉 費	社会福祉総務費	中国残留邦人等支援事業 （福祉総務課）	円 39,252,000	円 33,683,787	円 国 庫 支 出 金 29,902,135 一 般 財 源 3,781,652	中国残留邦人等に対し、通訳業務等必要な援護を行うとともに、最低限度の生活を保障する支援を行った。																					
						<table><tr><th>区 分</th><th>R4年度</th><th>R3年度</th></tr><tr><td>対 象 人 数 （ 世 帯 ）</td><td>16人（12世帯）</td><td>16人（12世帯）</td></tr></table> <table><tr><th>区 分</th><th>R4年度</th><th>R3年度</th></tr><tr><td>生 活 扶 助</td><td>12,703,901円</td><td>12,974,352円</td></tr><tr><td>住 宅 扶 助</td><td>3,245,600円</td><td>3,241,200円</td></tr><tr><td>介 護 扶 助</td><td>2,566,440円</td><td>2,550,017円</td></tr><tr><td>医 療 扶 助</td><td>12,939,672円</td><td>12,870,398円</td></tr><tr><td>そ の 他 扶 助</td><td>1,037,064円</td><td>1,041,192円</td></tr><tr><td>合 計</td><td>32,492,677円</td><td>32,677,159円</td></tr></table> ＜経費の内訳＞ <div><div>・ 報酬</div><div>972,030 円</div></div> <div><div>・ 旅費</div><div>129,620 円</div></div> <div><div>・ 需用費</div><div>13,751 円</div></div> <div><div>・ 役務費</div><div>66,498 円</div></div> <div><div>・ 委託料</div><div>9,211 円</div></div> <div><div>・ 扶助費</div><div>32,492,677 円</div></div>	区 分	R4年度	R3年度	対 象 人 数 （ 世 帯 ）	16人（12世帯）	16人（12世帯）	区 分	R4年度	R3年度	生 活 扶 助	12,703,901円	12,974,352円	住 宅 扶 助	3,245,600円	3,241,200円	介 護 扶 助	2,566,440円	2,550,017円	医 療 扶 助	12,939,672円	12,870,398円
区 分	R4年度	R3年度																									
対 象 人 数 （ 世 帯 ）	16人（12世帯）	16人（12世帯）																									
区 分	R4年度	R3年度																									
生 活 扶 助	12,703,901円	12,974,352円																									
住 宅 扶 助	3,245,600円	3,241,200円																									
介 護 扶 助	2,566,440円	2,550,017円																									
医 療 扶 助	12,939,672円	12,870,398円																									
そ の 他 扶 助	1,037,064円	1,041,192円																									
合 計	32,492,677円	32,677,159円																									

【 民 生 費 】

項	目	施策の名称（所管）	予算額	決算額	財源内訳	施策の成果																													
社 会 福 祉 費	社会福祉総務費	【地方創生臨時交付金事業】 福祉事業者指導監査等事 務事業 （福祉指導課）	円 1, 446, 000	円 1, 032, 279	円 国 庫 支 出 金 120, 000 府 支 出 金 912, 279	各法令に基づき、福祉事業者が行う申請・届出内容について審査し、指定・受理を行った。また、新型コロナウイルス感染対策のため、確認書類の一部を事前に提出させることにより当日の確認項目を削減し、対面時間を減らして指導監査を実施することで、事業者の負担を軽減した上で運営の適正化及び利用者処遇の向上を図った。																													
						<table><tr><td colspan="3">指導件数実績</td></tr><tr><td>区 分</td><td>R4年度</td><td>R3年度</td></tr><tr><td>保 育 施 設 等</td><td>26件</td><td>26件</td></tr><tr><td>介 護 保 険 事 業 者 等</td><td>19件</td><td>9件</td></tr><tr><td>障害福祉サービス事業者</td><td>12件</td><td>13件</td></tr><tr><td>有 料 老 人 ホ ー ム 等</td><td>2件</td><td>0件</td></tr><tr><td>社 会 福 祉 法 人</td><td>2件</td><td>1件</td></tr></table> <table><tr><td colspan="2">＜経費の内訳＞</td></tr><tr><td>・ 報酬</td><td>114, 000 円</td></tr><tr><td>・ 旅費</td><td>2, 380 円</td></tr><tr><td>・ 需用費</td><td>271, 289 円</td></tr><tr><td>・ 役務費</td><td>14, 640 円</td></tr><tr><td>・ 委託料</td><td>396, 000 円</td></tr><tr><td>・ 使用料及び賃借料</td><td>233, 970 円</td></tr></table>	指導件数実績			区 分	R4年度	R3年度	保 育 施 設 等	26件	26件	介 護 保 険 事 業 者 等	19件	9件	障害福祉サービス事業者	12件	13件	有 料 老 人 ホ ー ム 等	2件	0件	社 会 福 祉 法 人	2件	1件	＜経費の内訳＞		・ 報酬	114, 000 円	・ 旅費	2, 380 円	・ 需用費	271, 289 円
指導件数実績																																			
区 分	R4年度	R3年度																																	
保 育 施 設 等	26件	26件																																	
介 護 保 険 事 業 者 等	19件	9件																																	
障害福祉サービス事業者	12件	13件																																	
有 料 老 人 ホ ー ム 等	2件	0件																																	
社 会 福 祉 法 人	2件	1件																																	
＜経費の内訳＞																																			
・ 報酬	114, 000 円																																		
・ 旅費	2, 380 円																																		
・ 需用費	271, 289 円																																		
・ 役務費	14, 640 円																																		
・ 委託料	396, 000 円																																		
・ 使用料及び賃借料	233, 970 円																																		

【 民 生 費 】

項	目	施策の名称（所管）	予算額	決算額	財源内訳	施策の成果
社 会 福 祉 費	社会福祉総務費	生活困窮者自立支援事業 （福祉総務課）	61,136,000	35,107,729	国 庫 支 出 金	生活困窮者が抱える多様で複合的な問題について、相談に応じ、必要な情報提供及び助言を行うとともに、自立相談支援事業をはじめとする対象者の実情に応じた支援を一体的、計画的に行い、生活困窮者の自立の促進を行った。また、令和4年度も引き続き住居確保給付金事業について、離職や廃業だけでなく新型コロナウイルス感染症の影響による休業等に伴う収入減少等により住居を失うおそれが生じている方等に対しても住居確保給付金の支援を行った。
					一 般 財 源	

【 民 生 費 】

項	目	施策の名称（所管）	予算額	決算額	財源内訳	施策の成果						
社 会 福 祉 費	社会福祉総務費	新型コロナウイルス感染症生活困窮者自立支援金給付事業 （福祉総務課）	円 86,348,000	円 81,960,003	円 国 庫 支 出 金 58,518,003 一 般 財 源 23,442,000	<p>新型コロナウイルス感染症の長期化に伴い、総合支援資金の再貸付終了、もしくは不承認とされた事情のもとで、引き続き生活が困窮する世帯に対し、新型コロナウイルス感染症生活困窮者自立支援金給付事業を実施し、自立に向けた支援を行った。</p> <table><tr><th>区 分</th><th>R4年度</th><th>R3年度</th></tr><tr><td>支 給 世 帯 数</td><td>180世帯</td><td>219世帯</td></tr></table> <p>＜経費の内訳＞</p> <ul style="list-style-type: none">・ 需用費 3,390 円・ 役務費 6,449,613 円・ 使用料及び賃借料 5,000 円・ 扶助費 52,060,000 円・ 償還金、利子及び割引料 23,442,000 円	区 分	R4年度	R3年度	支 給 世 帯 数	180世帯	219世帯
	区 分	R4年度	R3年度									
支 給 世 帯 数	180世帯	219世帯										
		住民税非課税世帯等に対する臨時特別給付金給付事業 （福祉総務課）	1,307,789,000	889,329,559	円 国 庫 支 出 金 779,420,099 （ 繰 越 631,872,460 含 む ） 一 般 財 源 109,909,460	<p>新型コロナウイルス感染症の影響が長期化する中で、様々な困難に直面した方々に対し、速やかに生活・暮らしの支援を行う観点から、住民税非課税世帯等に対して、1世帯当り10万円を支給した。</p> <table><tr><th>区 分</th><th>R4年度</th><th>R3年度</th></tr><tr><td>支 給 世 帯 数</td><td>7,379世帯</td><td>11,680世帯</td></tr></table> <p>＜経費の内訳＞</p> <ul style="list-style-type: none">・ 需用費（繰越分） 912,162 円・ 役務費 2,931,203 円・ 役務費（繰越分） 13,509,866 円・ 委託料 7,043,300 円・ 委託料（繰越分） 9,570,000 円・ 使用料及び賃借料（繰越分） 7,553,568 円・ 扶助費 174,700,000 円・ 扶助費（繰越分） 563,200,000 円・ 償還金、利子及び割引料 109,909,460 円	区 分	R4年度	R3年度	支 給 世 帯 数	7,379世帯	11,680世帯
区 分	R4年度	R3年度										
支 給 世 帯 数	7,379世帯	11,680世帯										

【 民 生 費 】

項	目	施策の名称（所管）	予算額	決算額	財源内訳	施策の成果						
社 会 福 祉 費	社会福祉総務費	電力・ガス・食料品等価格高騰緊急支援給付金支給事業 （福祉総務課）	円 1,157,801,000	円 903,854,889	円 国 庫 支 出 金 903,854,889	<p>電力・ガス・食料品等の価格が高騰する中で、様々な困難に直面した方々に対し、速やかに生活・暮らしの支援を行う観点から、住民税非課税世帯等に対して、1世帯当たり5万円を支給した。</p> <table><tr><td>区 分</td><td>R4年度</td><td>R3年度</td></tr><tr><td>支 給 世 帯 数</td><td>17,493世帯</td><td>—</td></tr></table> <p>〈経費の内訳〉</p> <ul style="list-style-type: none">・ 需用費 1,527,884 円・ 役務費 14,417,143 円・ 委託料 9,570,000 円・ 使用料及び賃借料 3,689,862 円・ 扶助費 874,650,000 円	区 分	R4年度	R3年度	支 給 世 帯 数	17,493世帯	—
		区 分	R4年度	R3年度								
支 給 世 帯 数	17,493世帯	—										
地域福祉基金費 （福祉総務課）	10,112,000	10,112,000	寄 附 金 10,112,000	<p>ふるさと納税による寄附金を地域福祉の充実を図るため、松原市地域福祉基金に積み立てた。</p> <p>〈経費の内訳〉</p> <ul style="list-style-type: none">・ 積立金 10,112,000 円 <p>令和4年度末松原市地域福祉基金現在高 73,834,317 円</p>								

【 民 生 費 】

項	目	施策の名称（所管）	予算額	決算額	財源内訳	施策の成果												
社 会 福 祉 費	重 度 障 害 者 医 療 費	重度障害者医療費助成事業 （医療支援課）	275,177,000	257,087,485	府 支 出 金 130,881,010 諸 収 入 8,218 一 般 財 源 126,198,257	<p>重度障害者（①身体障害者手帳が１・２級の者、②療育手帳が重度の者、③療育手帳が中度かつ身体障害者手帳を持つ者、④精神障害者保健福祉手帳が１級の者、⑤指定難病及び特定疾患医療受給者証所持者で障害年金１級（又は特別児童扶養手当１級）該当の者）で一定の所得金額以下の者に対し、医療費の自己負担額の一部を助成し、健康の保持と生活の安定、福祉の増進を図った。</p> <p>医療費助成実績</p> <table><tr><th>区 分</th><th>R4年度</th><th>R3年度</th></tr><tr><td>対 象 者 数</td><td>2,175人</td><td>2,208人</td></tr><tr><td>受 診 件 数</td><td>68,477件</td><td>69,045件</td></tr><tr><td>助 成 額</td><td>251,305,534円</td><td>253,137,895円</td></tr></table> <p>〈経費の内訳〉</p> <ul style="list-style-type: none">・ 需用費 32,200 円・ 役務費 5,749,751 円・ 扶助費 251,305,534 円	区 分	R4年度	R3年度	対 象 者 数	2,175人	2,208人	受 診 件 数	68,477件	69,045件	助 成 額	251,305,534円	253,137,895円
	区 分	R4年度	R3年度															
対 象 者 数	2,175人	2,208人																
受 診 件 数	68,477件	69,045件																
助 成 額	251,305,534円	253,137,895円																
老 人 福 祉 費	金婚式開催事業 （高齢介護課）	1,250,000	828,458	一 般 財 源 828,458	<p>結婚50年を迎えた夫婦を本市金婚式に招き、記念品を贈呈し、健康と長寿を祝福した。</p> <p>令和４年10月１日現在対象 6 9 組</p> <p>〈経費の内訳〉</p> <ul style="list-style-type: none">・ 報償費 298,860 円・ 需用費 78,144 円・ 役務費 26,954 円・ 委託料 290,200 円・ 使用料及び賃借料 134,300 円													

【 民 生 費 】

項	目	施策の名称（所管）	予算額	決算額	財源内訳	施策の成果																		
社 会 福 祉 費	老 人 福 祉 費	敬老祝券贈与事業 （高齢介護課）	円 25,567,000	円 23,610,864	円 一 般 財 源 23,610,864	<p>敬老と長寿を祝福するため、市内在住の最高齢者（男女各1人）に、記念品を贈呈し、また松原市敬老祝金条例により、長寿の節目となる受給対象者に1万円相当の市内専用商品券を支給した。</p> <table><tr><th>区 分</th><th>R4年度</th><th>R3年度</th></tr><tr><td>7 7 歳</td><td>1,324人</td><td>1,707人</td></tr><tr><td>8 8 歳</td><td>584人</td><td>581人</td></tr><tr><td>9 9 歳</td><td>39人</td><td>29人</td></tr><tr><td>1 0 0 歳以上</td><td>51人</td><td>47人</td></tr><tr><td>合計</td><td>1,998人</td><td>2,364人</td></tr></table> <p>〈経費の内訳〉</p> <ul style="list-style-type: none">・報償費19,573,700 円・需用費117,891 円・役務費1,015,916 円・委託料2,903,357 円	区 分	R4年度	R3年度	7 7 歳	1,324人	1,707人	8 8 歳	584人	581人	9 9 歳	39人	29人	1 0 0 歳以上	51人	47人	合計	1,998人	2,364人
	区 分	R4年度	R3年度																					
7 7 歳	1,324人	1,707人																						
8 8 歳	584人	581人																						
9 9 歳	39人	29人																						
1 0 0 歳以上	51人	47人																						
合計	1,998人	2,364人																						
	老 人 福 祉 費	ゲートボール場管理事業 （高齢介護課）	577,000	576,041	円 一 般 財 源 576,041	<p>市立河合ゲートボール場を管理し、スポーツ活動を通じて高齢者の健康の保持及び福祉の増進を図った。令和4年度は、環境整備のため、植木の剪定を実施した。</p> <p>〈経費の内訳〉</p> <ul style="list-style-type: none">・需用費23,241 円・役務費492,800 円・委託料60,000 円																		

【 民 生 費 】

項	目	施策の名称（所管）	予算額	決算額	財源内訳	施策の成果							
社 会 福 祉 費	老 人 福 祉 費	グラウンドゴルフ場管理事業 （高齢介護課）	2,941,000	2,854,736	一 般 財 源 2,854,736	松原市グラウンドゴルフ場を管理し、スポーツ活動を通じて高齢者をはじめとする市民の健康の保持及び福祉の増進を図った。なお、阪和自動車道高架橋耐震補強工事に伴う利用の休止は、同工事の完了により、令和４年10月から利用を再開した。 ＜経費の内訳＞ ・ 需用費 39,571 円 ・ 役務費 437 円 ・ 委託料 641,040 円 ・ 負担金、補助及び交付金 2,173,688 円							
		老人クラブ活動運営助成事業 （高齢介護課）	6,937,000	5,432,799	府 支 出 金 3,025,000 一 般 財 源 2,407,799	高齢者の社会奉仕や健康づくり、仲間づくり等を推進する老人クラブの活動に対し助成した。なお、新型コロナウイルス感染症の影響により、予定していた事業の一部が実施できなかった。 <table border="1"><tr><td>区 分</td><td>R4年度</td><td>R3年度</td></tr><tr><td>ク ラ ブ 数</td><td>101クラブ</td><td>101クラブ</td></tr><tr><td>会 員 数</td><td>5,490人</td><td>5,804人</td></tr></table> ＜経費の内訳＞ ・ 負担金、補助及び交付金 5,320,799 円 ・ 償還金、利子及び割引料 112,000 円	区 分	R4年度	R3年度	ク ラ ブ 数	101クラブ	101クラブ	会 員 数
区 分	R4年度	R3年度											
ク ラ ブ 数	101クラブ	101クラブ											
会 員 数	5,490人	5,804人											

【 民 生 費 】

項	目	施策の名称（所管）	予算額	決算額	財源内訳	施策の成果						
社 会 福 祉 費	老 人 福 祉 費	老人入所措置事業 （高齢介護課）	円 14,588,000	円 7,939,701	円 分担金及び負担金 2,141,590 一 般 財 源 5,798,111	環境上の理由や経済的な理由により在宅生活が困難な高齢者について、ショートステイの利用や養護老人ホームへの入所措置を行い支援した。 <table><tr><td>区 分</td><td>R4年度</td><td>R3年度</td></tr><tr><td>措 置 人 数</td><td>4人</td><td>5人</td></tr></table> ＜経費の内訳＞ ・委託料 60,000 円 ・扶助費 7,837,159 円 ・償還金、利子及び割引料 42,542 円	区 分	R4年度	R3年度	措 置 人 数	4人	5人
		区 分	R4年度	R3年度								
措 置 人 数	4人	5人										
高齢者日常生活用具給付事業 （高齢介護課）	472,000	414,573	一 般 財 源 414,573	在宅で生活を送っている寝たきりや一人暮らしの高齢者等の安全を図るため、福祉電話の貸与を行った。 <table><tr><td>区 分</td><td>R4年度</td><td>R3年度</td></tr><tr><td>貸 与 件 数</td><td>17件</td><td>18件</td></tr></table> ＜経費の内訳＞ ・役務費 3,525 円 ・扶助費 411,048 円	区 分	R4年度	R3年度	貸 与 件 数	17件	18件		
区 分	R4年度	R3年度										
貸 与 件 数	17件	18件										

【 民 生 費 】

項	目	施策の名称（所管）	予算額	決算額	財源内訳	施策の成果															
社 会 福 祉 費	老 人 福 祉 費	高齢者福祉タクシー料金助成事業 （高齢介護課）	円 14,802,000	円 13,720,300	円 一 般 財 源 13,720,300	<p>高齢者の生活行動範囲の拡大と社会参加を促すため、65歳以上の在宅の要援護高齢者に対し、タクシーの利用料金の一部を助成した。また、要介護４又は５の者には、選択制によりリフト付きタクシーの利用料金の一部を助成した。</p> <p>令和４年度は、新型コロナウイルス感染症の影響の緩和による外出機会の増加により、利用件数が微増した。</p> <table><tr><th>区 分</th><th>R4年度</th><th>R3年度</th></tr><tr><td>利 用 者 数</td><td>3,479人</td><td>3,256人</td></tr><tr><td>利 用 枚 数</td><td>22,515枚</td><td>22,273枚</td></tr><tr><td>利用者数（リフト付）</td><td>289人</td><td>238人</td></tr><tr><td>利用枚数（リフト付）</td><td>1,415枚</td><td>1,229枚</td></tr></table> <p>〈経費の内訳〉</p> <p>・ 需用費 481,800 円</p> <p>・ 扶助費 13,238,500 円</p>	区 分	R4年度	R3年度	利 用 者 数	3,479人	3,256人	利 用 枚 数	22,515枚	22,273枚	利用者数（リフト付）	289人	238人	利用枚数（リフト付）	1,415枚	1,229枚
		区 分	R4年度	R3年度																	
利 用 者 数	3,479人	3,256人																			
利 用 枚 数	22,515枚	22,273枚																			
利用者数（リフト付）	289人	238人																			
利用枚数（リフト付）	1,415枚	1,229枚																			
		高齢者在宅福祉金支給事業 （高齢介護課）	25,914,000	24,240,461	円 一 般 財 源 24,240,461	<p>在宅で生活を送っている要介護４以上の高齢者に対し、福祉金を支給することにより、経済的負担を軽減し、福祉の増進を図った。</p> <table><tr><th>区 分</th><th>R4年度</th><th>R3年度</th></tr><tr><td>支 給 者 数</td><td>353人</td><td>365人</td></tr></table> <p>〈経費の内訳〉</p> <p>・ 役務費 65,961 円</p> <p>・ 扶助費 24,174,500 円</p>	区 分	R4年度	R3年度	支 給 者 数	353人	365人									
区 分	R4年度	R3年度																			
支 給 者 数	353人	365人																			

【 民 生 費 】

項	目	施策の名称（所管）	予算額	決算額	財源内訳	施策の成果						
社 会 福 祉 費	老 人 福 祉 費	介護保険利用者負担対策事業 （高齢介護課）	円 1,656,000	円 487,612	円 府 支 出 金 365,000 一 般 財 源 122,612	<div>社会福祉法人等が行った生活困難者に対する介護保険の利用者負担軽減支援として、軽減額が一定の基準を超えた法人に対して、補助金の交付を行った。</div> <table><tr><th>区 分</th><th>R4年度</th><th>R3年度</th></tr><tr><td>社会福祉法人利用者負担軽減 確認証発行人数</td><td>18人</td><td>24人</td></tr></table> <div>＜経費の内訳＞<ul style="list-style-type: none">・ 需用費6,972 円・ 役務費10,640 円・ 負担金、補助及び交付金470,000 円</div>	区 分	R4年度	R3年度	社会福祉法人利用者負担軽減 確認証発行人数	18人	24人
		区 分	R4年度	R3年度								
社会福祉法人利用者負担軽減 確認証発行人数	18人	24人										
緊急通報装置設置事業 （高齢介護課）	8,121,000	7,484,991	諸 収 入 439,320 一 般 財 源 7,045,671	<div>在宅で生活を送っている一人暮らしの高齢者等で、急病等の緊急時に連絡が困難な者を対象に、ボタン一つで連絡できる通報装置を貸出すとともに、定期的に利用者宅へ連絡を取ることで、状況把握及び早期対応を図り、安心した生活への支援を行った。また、付加サービスとして鍵預りサービス及び生活見守りセンサー、固定電話のない世帯でも利用できるモバイル型緊急通報装置を設定した。</div> <table><tr><th>区 分</th><th>R4年度</th><th>R3年度</th></tr><tr><td>利 用 件 数</td><td>446件</td><td>405件</td></tr></table> <div>＜経費の内訳＞<ul style="list-style-type: none">・ 役務費28,971 円・ 委託料7,456,020 円</div>	区 分	R4年度	R3年度	利 用 件 数	446件	405件		
区 分	R4年度	R3年度										
利 用 件 数	446件	405件										

【 民 生 費 】

項	目	施策の名称（所管）	予算額	決算額	財源内訳	施策の成果									
社 会 福 祉 費	老 人 福 祉 費	引きこもり対策活動事業 （高齢介護課）	円 1,048,000	円 839,500	円 一 般 財 源 839,500	寝たきりあるいは一人暮らし等の高齢者が地域で孤立しないために、老人クラブ会員が定期的に家庭訪問し、話し相手になる等の活動に対し支援を行った。 ＜経費の内訳＞ ・ 負担金、補助及び交付金 839,500 円									
		高齢者訪問理容運営助成事業 （高齢介護課）	650,000	650,000	一 般 財 源 650,000	外出が困難な高齢者を対象に実施している訪問理容サービスに対する運営の助成を行い、福祉の増進を図った。 <table border="1"><tr><td>区 分</td><td>R4年度</td><td>R3年度</td></tr><tr><td>利 用 実 人 数</td><td>106人</td><td>102人</td></tr><tr><td>延べ利用件数</td><td>289件</td><td>302件</td></tr></table> ＜経費の内訳＞ ・ 負担金、補助及び交付金 650,000 円	区 分	R4年度	R3年度	利 用 実 人 数	106人	102人	延べ利用件数	289件	302件
		区 分	R4年度	R3年度											
利 用 実 人 数	106人	102人													
延べ利用件数	289件	302件													
簡易陰圧装置設置支援事業 （高齢介護課）	9,559,000	9,559,000	府 支 出 金 9,559,000	新型コロナウイルス感染拡大を防止するため、介護施設等において施設内に感染が疑われる者が発生した場合に、ウイルスが居室外に漏れないよう気圧を低くするための装置の設置に要する費用の助成を行った。 設置事業所 3 施設 ＜経費の内訳＞ ・ 負担金、補助及び交付金 9,559,000 円											

【 民 生 費 】

項	目	施策の名称（所管）	予算額	決算額	財源内訳	施策の成果
社 会 福 祉 費	老 人 福 祉 費	【地方創生臨時交付金事業】 元希者応援支援金支給事業 （高齢介護課）	円 223,709,000	円 199,019,458	円 国 庫 支 出 金 199,019,458	新型コロナウイルス感染症の感染予防の観点から、外出機会を減らし、在宅時間が長くなる高齢者等世帯に対し、エアコンに係る電気料金とともに物価高騰による家計の負担軽減のため、1万円を支給した。 支給世帯 18,564世帯 〈経費の内訳〉 ・ 需用費 183,253 円 ・ 役務費 3,228,775 円 ・ 委託料 9,967,430 円 ・ 負担金、補助及び交付金 185,640,000 円
		地域介護・福祉空間整備 推進事業 （高齢介護課）	6,149,000	6,149,000	国 庫 支 出 金 6,149,000	介護施設において老朽化した施設を改修し、利用者の安全を確保するため実施する防災改修等に要する費用の助成を行った。 改修施設 1 施設 〈経費の内訳〉 ・ 負担金、補助及び交付金 6,149,000 円

【 民 生 費 】

項	目	施策の名称（所管）	予算額	決算額	財源内訳	施策の成果	
社 会 福 祉 費	老 人 福 祉 セ ン タ ー 費	【地方創生臨時交付金事業】 老人福祉センター運営管理事業 （高齢介護課）	円 30,514,000	円 30,242,675	円 国 庫 支 出 金 46,200 一 般 財 源 30,196,475	在宅高齢者のいきがづくり、健康づくり、仲間づくり等、交流の拠点となる老人福祉センターの維持管理や高齢者の健康の増進、教養の向上及びレクリエーション等を実施する老人福祉センター運営委員会に対し助成を行った。	
						老人福祉センター	8 施設
						<table><tr><td>区 分</td><td>R4年度</td><td>R3年度</td></tr><tr><td>延べ利用者数</td><td>66,761人</td><td>47,705人</td></tr></table>	区 分
区 分	R4年度	R3年度					
延べ利用者数	66,761人	47,705人					
社 会 福 祉 費	老 人 医 療 費	後期高齢者医療広域連合事業 （医療支援課）	1,439,479,000	1,435,169,457	一 般 財 源 1,435,169,457	後期高齢者医療保険制度が安定的かつ円滑に運営されるよう、大阪府後期高齢者医療広域連合規約に定められている事務費の市町村負担金及び高齢者の医療の確保に関する法律に定められている市町村負担金の本市負担分の支出を行った。	
		後期高齢者医療特別会計繰出金 （財政課）	498,468,000	471,541,259	府 支 出 金 333,372,388 一 般 財 源 138,168,871	広域連合が行う低所得者等の保険料軽減に対する公費負担分（府3/4、市1/4）や徴収に係る事務費分の繰り出しを行った。	

【 民 生 費 】

項	目	施策の名称（所管）	予算額	決算額	財源内訳	施策の成果									
社 会 福 祉 費	老 人 医 療 費	高齢者の保健事業と介護予防の一体的実施事業（医療支援課）	9,823,000	5,940,498	諸 収 入 5,940,498	高齢者の心身の多様な課題に対応し、きめ細やかな支援を実施するため、後期高齢者の保健事業について、国民健康保険の保健事業や介護保険の地域支援事業と一体的に実施した。									
						[糖尿病性腎症重症化予防事業]									
						<table><tr><td>区 分</td><td>R4年度</td><td>R3年度</td></tr><tr><td>保健指導参加勧奨人数</td><td>200人</td><td>—</td></tr><tr><td>保健指導人数</td><td>11人</td><td>—</td></tr></table>	区 分	R4年度	R3年度	保健指導参加勧奨人数	200人	—	保健指導人数	11人	—
						区 分	R4年度	R3年度							
						保健指導参加勧奨人数	200人	—							
						保健指導人数	11人	—							
						[服薬指導事業]									
						<table><tr><td>区 分</td><td>R4年度</td><td>R3年度</td></tr><tr><td>通知人数</td><td>1,496人</td><td>—</td></tr><tr><td>保健指導人数</td><td>15人</td><td>—</td></tr></table>	区 分	R4年度	R3年度	通知人数	1,496人	—	保健指導人数	15人	—
						区 分	R4年度	R3年度							
						通知人数	1,496人	—							
保健指導人数	15人	—													
[健康教育・相談事業]															
<table><tr><td>区 分</td><td>R4年度</td><td>R3年度</td></tr><tr><td>開催回数</td><td>43回</td><td>—</td></tr><tr><td>参 加 人 数</td><td>390人</td><td>—</td></tr></table>	区 分	R4年度	R3年度	開催回数	43回	—	参 加 人 数	390人	—						
区 分	R4年度	R3年度													
開催回数	43回	—													
参 加 人 数	390人	—													
〈経費の内訳〉															
・ 報償費	526,500 円														
・ 需用費	44,517 円														
・ 役務費	79,251 円														
・ 委託料	5,290,230 円														

【 民 生 費 】

項	目	施策の名称（所管）	予算額	決算額	財源内訳	施策の成果					
社 会 福 祉 費	国 民 年 金 費	国民年金事業 （保険年金課）	円 694,000	円 668,322	円 国 庫 支 出 金 668,322	国民年金に関する加入や保険料の納付・免除の申請手続き、 障害基礎年金等給付相談や年金制度の周知を図り、市民の年金 受給権の確保に努めた。 〈経費の内訳〉 ・ 需用費 257,192 円 ・ 役務費 107,000 円 ・ 委託料 253,000 円 ・ 使用料及び賃借料 51,130 円					
	社会福祉施設費	ふれあい人権文化セン ター各種講習講座事業 （人権交流室）	1,468,000	1,240,510	府 支 出 金 309,000 諸 収 入 170,800 一 般 財 源 760,710	すべての市民の交流拠点として、各種講習講座事業や人権課 題を考える機会とするため、はーとビューフェスタや人権啓発 講演会を実施した。 <table border="1"><tr><th>区 分</th><th>R4年度</th><th>R3年度</th></tr><tr><td>延べ受講者数</td><td>720人</td><td>530人</td></tr></table> 〈経費の内訳〉 ・ 報償費 859,600 円 ・ 需用費 136,710 円 ・ 役務費 4,200 円 ・ 委託料 240,000 円	区 分	R4年度	R3年度	延べ受講者数	720人
区 分	R4年度	R3年度									
延べ受講者数	720人	530人									

【 民 生 費 】

項	目	施策の名称（所管）	予算額	決算額	財源内訳	施策の成果
社 会 福 祉 費	社会福祉施設費	ふれあい人権文化センター総合相談事業 （人権交流室）	円 8,699,000	円 7,935,811	円 使用料及び手数料 433,300 府 支 出 金 3,305,810 一 般 財 源 4,196,701	すべての市民を対象に人権・就労・進路・生活全般・ひきこもり等のさまざまな問題に対して、解決に向けた相談事業を実施し、市民生活の向上に努めた。 〈経費の内訳〉 ・報酬 1,561,598 円 ・職員手当等 236,908 円 ・報償費 770,000 円 ・旅費 96,370 円 ・需用費 105,009 円 ・役務費 50,046 円 ・委託料 5,021,880 円 ・負担金、補助及び交付金 94,000 円
	総合福祉会館費	【地方創生臨時交付金事業】 総合福祉会館運営管理事業 （障害福祉課）	31,497,000	31,277,342	使用料及び手数料 309,400 国 庫 支 出 金 45,065 諸 収 入 14,840 一 般 財 源 30,908,037	在宅障害者が通所する身体障害者福祉センター、母子家庭の生活指導や生業指導を行う母子福祉センター、主に入浴や給食サービスを行う障害者生活介護センターとして、障害者・母子福祉のための便宜を総合的に供与する総合福祉会館の運営管理を行った。 〈経費の内訳〉 ・需用費 9,144,025 円 ・役務費 158,719 円 ・委託料 21,960,078 円 ・使用料及び賃借料 14,520 円
	介護保険費	介護保険特別会計繰出金 （財政課）	2,045,149,000	2,013,554,441	国 庫 支 出 金 117,679,920 府 支 出 金 58,839,961 一 般 財 源 1,837,034,560	介護給付費及び介護予防事業の市負担分（12.5%）、包括的支援事業・任意事業の市負担分（19.25%）、介護保険制度に係る事務費、低所得者への介護保険料の軽減措置相当額の繰り出しを行った。 〈経費の内訳〉 ・繰出金 2,013,554,441 円

【 民 生 費 】

項	目	施策の名称（所管）	予算額	決算額	財源内訳	施策の成果										
社 会 福 祉 費	障 害 福 祉 費	障害者施策推進協議会事業 （障害福祉課）	263, 000	223, 880	一 般 財 源 223, 880	障害者に関する施策の総合的かつ計画的な推進について必要な事項の調査審議を行うため、関係行政機関、市民の代表、障害者の代表及び学識経験者からなる委員会を開催した。 ＜経費の内訳＞ ・報酬 210, 000 円 ・報償費 12, 800 円 ・旅費 1, 080 円										
		原爆被爆者福祉金支給事業 （障害福祉課）	468, 000	378, 000	一 般 財 源 378, 000	原子爆弾の被爆者で、今なおその影響のため通院や健康診断が必要である等、健康上特別な状態にある者に対し、福祉金を支給した。 <table><tr><td>区 分</td><td>R4年度</td><td>R3年度</td></tr><tr><td>助 成 者 数</td><td>42人</td><td>47人</td></tr></table> ＜経費の内訳＞ ・扶助費 378, 000 円	区 分	R4年度	R3年度	助 成 者 数	42人	47人				
		区 分	R4年度	R3年度												
助 成 者 数	42人	47人														
特別障害者手当等支給事業 （障害福祉課）	67, 247, 000	60, 426, 350	国 庫 支 出 金 44, 924, 182 一 般 財 源 15, 502, 168	著しく重度の障害があり、日常生活の中で常時特別の介護を要する者に対し、負担の軽減及び福祉の増進を図るため、特別障害者手当、障害児福祉手当、福祉手当を支給した。 <table><tr><td>区 分</td><td>R4年度</td><td>R3年度</td></tr><tr><td>特 別 障 害 者 手 当</td><td>1, 844件</td><td>1, 949件</td></tr><tr><td>障 害 児 福 祉 手 当</td><td>648件</td><td>600件</td></tr><tr><td>福 祉 手 当</td><td>24件</td><td>24件</td></tr></table> ＜経費の内訳＞ ・役務費 64, 980 円 ・委託料 22, 000 円 ・扶助費 60, 339, 370 円	区 分	R4年度	R3年度	特 別 障 害 者 手 当	1, 844件	1, 949件	障 害 児 福 祉 手 当	648件	600件	福 祉 手 当	24件	24件
区 分	R4年度	R3年度														
特 別 障 害 者 手 当	1, 844件	1, 949件														
障 害 児 福 祉 手 当	648件	600件														
福 祉 手 当	24件	24件														

【 民 生 費 】

項	目	施策の名称（所管）	予算額	決算額	財源内訳	施策の成果						
社 会 福 祉 費	障 害 福 祉 費	身体障害者手帳取得診断料助成事業 （障害福祉課）	1,119,000	757,500	府 支 出 金 757,500	身体障害者手帳交付（再交付を含む）の申請のために要した診断料の全額を助成することにより、身体障害者手帳の取得の負担を軽減した。 <table><tr><td>区 分</td><td>R4年度</td><td>R3年度</td></tr><tr><td>助 成 件 数</td><td>137件</td><td>140件</td></tr></table> 〈経費の内訳〉 ・ 扶助費 757,500 円	区 分	R4年度	R3年度	助 成 件 数	137件	140件
		区 分	R4年度	R3年度								
		助 成 件 数	137件	140件								
障害者生活介護センター事業運営補助事業 （障害福祉課）	19,490,000	19,489,536	一 般 財 源 19,489,536	総合福祉会館内で行われている障害者生活介護センター事業を安定的に継続させるために、直接事業に関わる経費の補助を行った。 障害者生活介護センター事業 <table><tr><td>区 分</td><td>R4年度</td><td>R3年度</td></tr><tr><td>延 べ 利 用 者 数</td><td>1,848人</td><td>2,366人</td></tr></table> 〈経費の内訳〉 ・ 負担金、補助及び交付金 19,489,536 円	区 分	R4年度	R3年度	延 べ 利 用 者 数	1,848人	2,366人		
区 分	R4年度	R3年度										
延 べ 利 用 者 数	1,848人	2,366人										
重度障害者等住宅改造助成事業 （障害福祉課）	2,400,000	1,107,186	府 支 出 金 553,000 一 般 財 源 554,186	重度身体障害者等の日常生活の基盤となる住宅の改造費用について助成を行うことにより、生活の利便性を図り、介護者の負担を軽減した。 <table><tr><td>区 分</td><td>R4年度</td><td>R3年度</td></tr><tr><td>助 成 件 数</td><td>3件</td><td>3件</td></tr></table> 〈経費の内訳〉 ・ 扶助費 1,107,186 円	区 分	R4年度	R3年度	助 成 件 数	3件	3件		
区 分	R4年度	R3年度										
助 成 件 数	3件	3件										

【 民 生 費 】

項	目	施策の名称（所管）	予算額	決算額	財源内訳	施策の成果															
社 会 福 祉 費	障 害 福 祉 費	小児慢性特定疾病児童日常生活用具給付等事業（障害福祉課）	967,000	491,563	府 支 出 金 45,000 一 般 財 源 446,563	<p>外出困難な重度身体障害者で、障害者のみの世帯に対する福祉電話の貸与や、小児慢性特定疾病児童に対する日常生活用具の給付、また、両耳の聴力が30デシベル以上60デシベル未満の軽度難聴児が補聴器を購入する費用の一部と、補聴器及び人工内耳を装用する18歳未満の児童の電池購入費の一部の助成を行い、生活を行う上での快適性・利便性の向上に努めた。</p> <table><tr><th>区 分</th><th>R4年度</th><th>R3年度</th></tr><tr><td>福 祉 電 話 貸 与 件 数</td><td>4件</td><td>5件</td></tr><tr><td>日 常 生 活 用 具 給 付 件 数</td><td>2件</td><td>2件</td></tr><tr><td>軽 度 難 聴 児 補 聴 器 助 成 件 数</td><td>7件</td><td>2件</td></tr><tr><td>子ども用補聴器及び人工内耳電池交換費用助成件数</td><td>3件</td><td>5件</td></tr></table> <p>〈経費の内訳〉 ・ 扶助費 491,563 円</p>	区 分	R4年度	R3年度	福 祉 電 話 貸 与 件 数	4件	5件	日 常 生 活 用 具 給 付 件 数	2件	2件	軽 度 難 聴 児 補 聴 器 助 成 件 数	7件	2件	子ども用補聴器及び人工内耳電池交換費用助成件数	3件	5件
		区 分	R4年度	R3年度																	
福 祉 電 話 貸 与 件 数	4件	5件																			
日 常 生 活 用 具 給 付 件 数	2件	2件																			
軽 度 難 聴 児 補 聴 器 助 成 件 数	7件	2件																			
子ども用補聴器及び人工内耳電池交換費用助成件数	3件	5件																			
		障害者等タクシー料金助成事業（障害福祉課）	6,943,000	5,485,500	一 般 財 源 5,485,500	<p>在宅重度障害者（児）に対し、タクシー利用料金の一部を助成することにより、生活行動範囲の拡大と社会参加の促進を図った。また、リフト付きタクシーの利用料金の一部を助成することにより、通院療養等を円滑に行えるよう福祉の増進を図った。</p> <table><tr><th>区 分</th><th>R4年度</th><th>R3年度</th></tr><tr><td>障 害 福 祉 タ ク シ ー 助 成 者 数</td><td>913人</td><td>978人</td></tr><tr><td>リフト付き福祉タクシー助成者数</td><td>99人</td><td>88人</td></tr></table> <p>〈経費の内訳〉 ・ 需用費 330,000 円 ・ 扶助費 5,155,500 円</p>	区 分	R4年度	R3年度	障 害 福 祉 タ ク シ ー 助 成 者 数	913人	978人	リフト付き福祉タクシー助成者数	99人	88人						
区 分	R4年度	R3年度																			
障 害 福 祉 タ ク シ ー 助 成 者 数	913人	978人																			
リフト付き福祉タクシー助成者数	99人	88人																			

【 民 生 費 】

項	目	施策の名称（所管）	予算額	決算額	財源内訳	施策の成果
社 会 福 祉 費	障 害 福 祉 費	障害者相談員活動事業 （障害福祉課）	円 210,000	円 198,816	円 一 般 財 源 198,816	障害者の身近な問題の相談等を行う障害者相談員に相談業務を委託し、障害者の地域での生活を支援した。 ＜経費の内訳＞ ・ 報償費 198,816 円
		障害者虐待防止対策支援事業 （障害福祉課）	1,719,000	1,718,916	国 庫 支 出 金 859,000 府 支 出 金 429,000 一 般 財 源 430,916	障害者虐待の防止・早期発見のため、虐待を受けた障害者の保護及び自立支援のための措置、養護者の負担軽減を図る等の支援を行った。 ＜経費の内訳＞ ・ 委託料 1,718,916 円

【 民 生 費 】

項	目	施策の名称（所管）	予算額	決算額	財源内訳	施策の成果																																							
社 会 福 祉 費	障 害 者 自 立 支 援 費	介護給付事業 （障害福祉課）	円 1,714,280,000	円 1,665,718,893	円 国 庫 支 出 金 835,824,294 府 支 出 金 416,429,722 一 般 財 源 413,464,877	障害者（児）が日常生活を行うために、在宅生活における継続に必要な家事援助や身体介護等、日中における介護支援を受けるための給付を行った。																																							
						サービスの種類別利用延べ人数																																							
						<table><tr><th>区 分</th><th>R4年度</th><th>R3年度</th></tr><tr><td>居 宅 介 護 給 付</td><td>3,736人</td><td>3,778人</td></tr><tr><td>重 度 訪 問 介 護 給 付</td><td>68人</td><td>77人</td></tr><tr><td>行 動 援 護 給 付</td><td>303人</td><td>227人</td></tr><tr><td>療 養 介 護 給 付</td><td>196人</td><td>180人</td></tr><tr><td>生 活 介 護 給 付</td><td>3,658人</td><td>3,600人</td></tr><tr><td>短 期 入 所 給 付</td><td>783人</td><td>662人</td></tr><tr><td>施 設 入 所 支 援 給 付</td><td>837人</td><td>805人</td></tr><tr><td>特 例 介 護 給 付</td><td>31人</td><td>33人</td></tr><tr><td>高 額 障 害 福 祉 サービス</td><td>226人</td><td>202人</td></tr><tr><td>特 定 障 害 者 特 別 給 付</td><td>3,548人</td><td>3,306人</td></tr><tr><td>療 養 介 護 医 療</td><td>196人</td><td>184人</td></tr><tr><td>同 行 援 護 給 付</td><td>504人</td><td>510人</td></tr></table>	区 分	R4年度	R3年度	居 宅 介 護 給 付	3,736人	3,778人	重 度 訪 問 介 護 給 付	68人	77人	行 動 援 護 給 付	303人	227人	療 養 介 護 給 付	196人	180人	生 活 介 護 給 付	3,658人	3,600人	短 期 入 所 給 付	783人	662人	施 設 入 所 支 援 給 付	837人	805人	特 例 介 護 給 付	31人	33人	高 額 障 害 福 祉 サービス	226人	202人	特 定 障 害 者 特 別 給 付	3,548人	3,306人	療 養 介 護 医 療	196人	184人	同 行 援 護 給 付	504人	510人
区 分	R4年度	R3年度																																											
居 宅 介 護 給 付	3,736人	3,778人																																											
重 度 訪 問 介 護 給 付	68人	77人																																											
行 動 援 護 給 付	303人	227人																																											
療 養 介 護 給 付	196人	180人																																											
生 活 介 護 給 付	3,658人	3,600人																																											
短 期 入 所 給 付	783人	662人																																											
施 設 入 所 支 援 給 付	837人	805人																																											
特 例 介 護 給 付	31人	33人																																											
高 額 障 害 福 祉 サービス	226人	202人																																											
特 定 障 害 者 特 別 給 付	3,548人	3,306人																																											
療 養 介 護 医 療	196人	184人																																											
同 行 援 護 給 付	504人	510人																																											
						＜経費の内訳＞ ・ 扶助費 1,665,718,893 円																																							

【 民 生 費 】

項	目	施策の名称（所管）	予算額	決算額	財源内訳	施策の成果																											
社 会 福 祉 費	障 害 者 自 立 支 援 費	訓練等給付事業 （障害福祉課）	円 1, 576, 498, 000	円 1, 574, 493, 128	円 国 庫 支 出 金 797, 740, 611 府 支 出 金 393, 623, 282 一 般 財 源 383, 129, 235	障害者が地域で生活を行うために、一定期間、身体機能や生活能力向上のための訓練を行うとともに、就労に必要な知識や能力向上のための訓練等の支援に対する給付を行った。 サービスの種類別利用延べ人数 <table><tr><th>区 分</th><th>R4年度</th><th>R3年度</th></tr><tr><td>自立訓練（機能訓練）給付</td><td>0人</td><td>11人</td></tr><tr><td>自立訓練（生活訓練）給付</td><td>154人</td><td>171人</td></tr><tr><td>就 労 移 行 支 援 給 付</td><td>436人</td><td>481人</td></tr><tr><td>就 労 継 続 支 援 A 型 給 付</td><td>1, 185人</td><td>1, 162人</td></tr><tr><td>就 労 継 続 支 援 B 型 給 付</td><td>3, 664人</td><td>3, 280人</td></tr><tr><td>共 同 生 活 援 助 給 付</td><td>2, 887人</td><td>2, 600人</td></tr><tr><td>宿 泊 型 自 立 訓 練 給 付</td><td>0人</td><td>1人</td></tr><tr><td>就 労 定 着 支 援 給 付</td><td>211人</td><td>213人</td></tr></table> 〈経費の内訳〉 ・ 扶助費 1, 574, 493, 128 円	区 分	R4年度	R3年度	自立訓練（機能訓練）給付	0人	11人	自立訓練（生活訓練）給付	154人	171人	就 労 移 行 支 援 給 付	436人	481人	就 労 継 続 支 援 A 型 給 付	1, 185人	1, 162人	就 労 継 続 支 援 B 型 給 付	3, 664人	3, 280人	共 同 生 活 援 助 給 付	2, 887人	2, 600人	宿 泊 型 自 立 訓 練 給 付	0人	1人	就 労 定 着 支 援 給 付	211人	213人
		区 分	R4年度	R3年度																													
自立訓練（機能訓練）給付	0人	11人																															
自立訓練（生活訓練）給付	154人	171人																															
就 労 移 行 支 援 給 付	436人	481人																															
就 労 継 続 支 援 A 型 給 付	1, 185人	1, 162人																															
就 労 継 続 支 援 B 型 給 付	3, 664人	3, 280人																															
共 同 生 活 援 助 給 付	2, 887人	2, 600人																															
宿 泊 型 自 立 訓 練 給 付	0人	1人																															
就 労 定 着 支 援 給 付	211人	213人																															
自立支援医療事業 （障害福祉課）	252, 715, 000	225, 041, 455	円 国 庫 支 出 金 122, 697, 219 府 支 出 金 55, 898, 998 一 般 財 源 46, 445, 238	身体障害者の職業能力の増進や日常生活能力の向上のために、確実な効果が期待できる者に対し、必要な医療に係る負担の軽減を図った。 <table><tr><th>区 分</th><th>R4年度</th><th>R3年度</th></tr><tr><td>更 生 医 療 給 付 件 数</td><td>209件</td><td>187件</td></tr><tr><td>育 成 医 療 給 付 件 数</td><td>9件</td><td>10件</td></tr></table> 〈経費の内訳〉 ・ 扶助費 217, 724, 254 円 ・ 償還金、利子及び割引料 7, 317, 201 円	区 分	R4年度	R3年度	更 生 医 療 給 付 件 数	209件	187件	育 成 医 療 給 付 件 数	9件	10件																				
区 分	R4年度	R3年度																															
更 生 医 療 給 付 件 数	209件	187件																															
育 成 医 療 給 付 件 数	9件	10件																															

【 民 生 費 】

項	目	施策の名称（所管）	予算額	決算額	財源内訳	施策の成果									
社 会 福 祉 費	障 害 者 自 立 支 援 費	補装具費給付事業 （障害福祉課）	円 29,929,000	円 23,248,893	円 国 庫 支 出 金 13,113,812 府 支 出 金 5,812,223 一 般 財 源 4,322,858	<div>身体障害者（児）の失われた身体機能を補完又は代替するための補装具の購入及び修理に係る費用を支給し、日常生活の能率の向上と自立するための素地ができるように努めた。</div> <table><tr><th>区 分</th><th>R4年度</th><th>R3年度</th></tr><tr><td>交 付 件 数</td><td>123件</td><td>122件</td></tr><tr><td>修 理 件 数</td><td>125件</td><td>111件</td></tr></table> <div>＜経費の内訳＞ ・ 扶助費23,248,893 円</div>	区 分	R4年度	R3年度	交 付 件 数	123件	122件	修 理 件 数	125件	111件
		区 分	R4年度	R3年度											
交 付 件 数	123件	122件													
修 理 件 数	125件	111件													
		地域生活支援事業 （障害福祉課）	264,858,000	217,912,126	円 国 庫 支 出 金 54,451,911 一 般 財 源 136,306,206	<div>相談支援や意思疎通支援、移動支援等を行うとともに、日常生活用具給付や地域活動支援センター機能の強化等、障害者が地域で生活していくために必要な支援を実施した。</div> <div>＜経費の内訳＞ ・ 報償費5,005,260 円 ・ 需用費157,387 円 ・ 役務費115,590 円 ・ 委託料100,077,794 円 ・ 負担金、補助及び交付金4,200,000 円 ・ 扶助費108,356,095 円</div>									

【 民 生 費 】

項	目	施策の名称（所管）	予算額	決算額	財源内訳	施策の成果							
社 会 福 祉 費	障 害 者 自 立 支 援 費	障害者総合支援法事務事業 （障害福祉課）	27, 424, 000	24, 135, 705	一 般 財 源 24, 135, 705	障害者総合支援法に規定する、支給決定及び自立支援協議会の運営を円滑に施行するため必要な事務を行った。 ＜経費の内訳＞ ・ 報酬 2, 900, 000 円 ・ 需用費 359, 869 円 ・ 役務費 5, 634, 874 円 ・ 委託料 2, 180, 114 円 ・ 使用料及び賃借料 997, 056 円 ・ 償還金、利子及び割引料 12, 063, 792 円							
		相談支援給付事業 （障害福祉課）	41, 058, 000	38, 100, 477	国 庫 支 出 金 18, 875, 087 府 支 出 金 9, 525, 119 一 般 財 源 9, 700, 271	障害者（児）からの相談に応じてケアマネジメントを実施しサービス利用計画の作成やモニタリングに対する給付を行った。また、地域生活の準備のための支援や地域生活での相談支援を行った。 サービスの種類別利用延べ人数 <table><tr><th>区 分</th><th>R4年度</th><th>R3年度</th></tr><tr><td>計 画 相 談 支 援 支 給</td><td>2, 585人</td><td>2, 491人</td></tr><tr><td>地 域 相 談 支 援 支 給</td><td>39人</td><td>76人</td></tr></table> ＜経費の内訳＞ ・ 扶助費 38, 100, 477 円	区 分	R4年度	R3年度	計 画 相 談 支 援 支 給	2, 585人	2, 491人	地 域 相 談 支 援 支 給
区 分	R4年度	R3年度											
計 画 相 談 支 援 支 給	2, 585人	2, 491人											
地 域 相 談 支 援 支 給	39人	76人											

【 民 生 費 】

項	目	施策の名称（所管）	予算額	決算額	財源内訳	施策の成果
社 会 福 祉 費	ま つ ば ら テラス（輝）費	まつばらテラス（輝）運営管理事業 （高齢介護課）	円 75,654,000	円 75,622,878	円 使用料及び手数料 330,000 一 般 財 源 75,292,878	多世代交流の拠点施設として、子どもから元希者まで、いつも笑顔で和やかに生活を送ることができるよう、介護予防や健康づくり事業、生涯学習活動のための各種講座及びイベントを実施した。令和４年度より民間活力によるさらなる市民サービスの向上のため指定管理者に委託し、効率的な施設運営を図った。
						<table><tr><th>区 分</th><th>R4年度</th><th>R3年度</th></tr><tr><td>来 館 者 数</td><td>125,479人</td><td>89,060人</td></tr></table> <div>〈経費の内訳〉</div> <div><div>・ 需用費</div><div>1,615,130 円</div><div>・ 役務費</div><div>30,644 円</div><div>・ 委託料</div><div>73,977,104 円</div></div>
区 分	R4年度	R3年度				
来 館 者 数	125,479人	89,060人				
児 童 福 祉 費	児童福祉総務費	児童福祉給付金支給事業 （子育て支援課）	1,964,000	1,586,172	一 般 財 源 1,586,172	児童扶養手当の受給者等で小学校に入学する児童を養育している者に対し、給付金を支給することにより、児童の健全な育成を助長するとともに、その福祉の増進を図った。
						<table><tr><th>区 分</th><th>R4年度</th><th>R3年度</th></tr><tr><td>小学校に入学する児童</td><td>63人</td><td>68人</td></tr></table> <div>〈経費の内訳〉</div> <div><div>・ 役務費</div><div>11,172 円</div><div>・ 扶助費</div><div>1,575,000 円</div></div>
区 分	R4年度	R3年度				
小学校に入学する児童	63人	68人				

【 民 生 費 】

項	目	施策の名称（所管）	予算額	決算額	財源内訳	施策の成果									
児 童 福 祉 費	児童福祉総務費	三市児童発達支援センター運営助成事業（子育て支援課）	20,483,000	17,185,833	一 般 財 源 17,185,833	三市児童発達支援センター施設（社会福祉法人四天王寺福祉事業団）に対して、松原市・羽曳野市・藤井寺市の三市で運営助成し、心身障害児に必要な療育及び訓練を行うことにより福祉の増進に努めた。									
						延べ措置児童数									
						<table><tr><td>区 分</td><td>R4年度</td><td>R3年度</td></tr><tr><td>知 的</td><td>367人</td><td>325人</td></tr><tr><td>肢 体</td><td>59人</td><td>64人</td></tr></table>	区 分	R4年度	R3年度	知 的	367人	325人	肢 体	59人	64人
区 分	R4年度	R3年度													
知 的	367人	325人													
肢 体	59人	64人													
						＜経費の内訳＞ ・負担金、補助及び交付金 17,185,833 円									

【 民 生 費 】

項	目	施策の名称（所管）	予算額	決算額	財源内訳	施策の成果
児 童 福 祉 費	児童福祉総務費	子ども・子育て応援事業 （子育て支援課）	円 31,801,999	円 26,250,463	円 国 庫 支 出 金 9,885,094 府 支 出 金 7,486,809 諸 収 入 6,600 一 般 財 源 8,871,960	<p>子育てに関する相談・支援・相互援助を行い、地域での健全育成、児童虐待防止を図り、子育て世代の不安の解消や子育ての負担感の軽減に努めた。</p> <p>■ ファミリーサポートセンター事業 地域での相互援助活動の支援 活動件数 令和4年度 1,635件（令和3年度 1,643件）</p> <p>■ 子育て支援協力員 子育て支援事業への協力 活動件数 令和4年度 628件（令和3年度 452件）</p> <p>■ 養育支援家庭訪問事業 家庭訪問支援員を派遣し、安定した育児を行えるように支援した。 訪問件数 令和4年度 470件（令和3年度 509件）</p> <p>■ 子育て応援講座 親子で楽しめる講演会の実施 参加人数 令和4年度 261人（令和3年度 241人）</p> <p>■ 子育て世帯応援事業 すくすくポイントカードを発行し、子育て支援センター等への利用を促進した。 発行数 令和4年度 687件（令和3年度 536件）</p> <p>■ 赤ちゃんの駅 おむつ交換や授乳できる施設を赤ちゃんの駅として登録・公表することで子育て支援の充実を図った。 登録件数 令和4年度48カ所（令和3年度 46カ所）</p> <p>■ 多胎児ヘルパー事業 多胎児を妊娠又は養育する者を対象にヘルパー利用の調整をし、育児の負担を軽減し、安定した育児を行えるように実施した。 訪問件数 令和4年度 27件（令和3年度 1件）</p> <p>■ 新型コロナウイルス感染症対策臨時見守り強化事業 コロナ禍において、宅食やフードパントリーを行い、子どもの見守りを実施する団体の活動を助成する。 助成団体数 令和4年度 2団体 令和3年度 2団体</p>

【 民 生 費 】

項	目	施策の名称（所管）	予算額	決算額	財源内訳	施策の成果						
児 童 福 祉 費	児童福祉総務費		円	円	円	<div>■ 妊産婦タクシー料金助成事業</div> <div>コロナ禍において、妊産婦及び生まれた子どもが安心・安全に妊産婦健診や外出ができるよう、タクシーチケットを交付した。</div> <table><tr><td>区 分</td><td>R4年度</td><td>R3年度</td></tr><tr><td>使 用 枚 数</td><td>11,261枚</td><td>6,605枚</td></tr></table> <div>＜経費の内訳＞</div> <div><div>・ 給料</div><div>1,628,174 円</div><div>・ 職員手当等</div><div>659,821 円</div><div>・ 共済費</div><div>69,004 円</div><div>・ 報償費</div><div>4,353,670 円</div><div>・ 旅費</div><div>840 円</div><div>・ 需用費</div><div>643,544 円</div><div>・ 役務費</div><div>543,310 円</div><div>・ 委託料</div><div>1,968,600 円</div><div>・ 負担金、補助及び交付金</div><div>10,753,000 円</div><div>・ 扶助費</div><div>5,630,500 円</div></div>	区 分	R4年度	R3年度	使 用 枚 数	11,261枚	6,605枚
		区 分	R4年度	R3年度								
使 用 枚 数	11,261枚	6,605枚										
病児保育事業 （子ども施設課）	8,040,000	8,040,000	国 庫 支 出 金 2,639,000 府 支 出 金 2,639,000 諸 収 入 123,500 一 般 財 源 2,638,500	病気の回復期で、集団保育が困難な保育所入所中の乳幼児を、一時的に病院施設の一部を利用して預かることにより、子育てと仕事の両立を支援した。	<div>＜経費の内訳＞</div> <div><div>・ 委託料</div><div>8,040,000 円</div></div>							

【 民 生 費 】

項	目	施策の名称（所管）	予算額	決算額	財源内訳	施策の成果
児 童 福 祉 費	児 童 福 祉 総 務	子ども未来基金費 （子育て支援課）	円 22,818,000	円 22,817,203	財 産 収 入 1,203 寄 附 金 15,940,000 一 般 財 源 6,876,000	子育て支援事業の充実を図り、未来を担う子どもたちが健やかに育ち、安心して子どもを産み育てることができる地域社会を形成していくために松原市子ども未来基金を積み立てた。 〈経費の内訳〉 ・ 積立金 22,817,203 円 令和４年度末松原市子ども未来基金現在高 1 4 9 , 7 9 3 , 1 2 6 円
		【地方創生臨時交付金事業】 地域子育て支援拠点事業 （子育て支援課）	139,623,000	110,546,323	国 庫 支 出 金 32,931,465 府 支 出 金 27,468,329 一 般 財 源 50,146,529	市内９カ所（うち公立６カ所）にある子育て支援センターにおいて、地域における子育て中の親子の交流等の促進や、育児相談等を行うことにより、子どもの健やかな育ちを支援するとともに、親の子育て不安の解消に努めた。電話相談に加え、オンライン相談が出来るよう設備を整え、様々な理由により子育て支援センターへ来所できない方との相談を実施した。 〈経費の内訳〉 ・ 報酬 28,393,856 円 ・ 給料 22,977,943 円 ・ 職員手当等 8,000,531 円 ・ 共済費 14,692,154 円 ・ 報償費 281,500 円 ・ 旅費 377,530 円 ・ 需用費 3,164,598 円 ・ 役務費 406,254 円 ・ 委託料 30,074,512 円 ・ 使用料及び賃借料 40,760 円 ・ 負担金、補助及び交付金 2,136,685 円

【 民 生 費 】

項	目	施策の名称（所管）	予算額	決算額	財源内訳	施策の成果																		
児 童 福 祉 費	児 童 福 祉 総 務	子育て世代包括支援センター事業 （子育て支援課）	16,140,000	15,038,090	国 庫 支 出 金	妊娠期から子育て期にわたる切れ目ない支援を提供するとともに、産後ケア事業において、利用施設を追加し、産婦の心身のケアを行い、育児の不安や負担感の解消に努めた。																		
					府 支 出 金																			
					一 般 財 源																			
					5,886,462																			
						産後ケア事業利用数																		
						<table><tr><th>項 目</th><th>R4年度</th><th>R3年度</th></tr><tr><td>新規利用登録件数</td><td>73件</td><td>61件</td></tr><tr><td>利用実件数</td><td>26件</td><td>33件</td></tr><tr><td>利用延件数</td><td>58件</td><td>77件</td></tr><tr><td>うちデイサービス</td><td>24件</td><td>41件</td></tr><tr><td>うちショートステイ</td><td>34件</td><td>36件</td></tr></table>	項 目	R4年度	R3年度	新規利用登録件数	73件	61件	利用実件数	26件	33件	利用延件数	58件	77件	うちデイサービス	24件	41件	うちショートステイ	34件	36件
項 目	R4年度	R3年度																						
新規利用登録件数	73件	61件																						
利用実件数	26件	33件																						
利用延件数	58件	77件																						
うちデイサービス	24件	41件																						
うちショートステイ	34件	36件																						
						＜経費の内訳＞																		
						・ 報償費 2,122,900 円																		
						・ 需用費 573,848 円																		
						・ 役務費 5,766,855 円																		
						・ 委託料 5,914,487 円																		
						・ 使用料及び賃借料 660,000 円																		

【 民 生 費 】

項	目	施策の名称（所管）	予算額	決算額	財源内訳	施策の成果																									
児 童 福 祉 費	児 童 福 祉 総 務	【地方創生臨時交付金事業】 出産・子育て応援事業 （子育て支援課）	円 100,038,000	円 82,859,724	円 国 庫 支 出 金 67,360,000 府 支 出 金 13,396,000 一 般 財 源 2,103,724	<p>全ての妊婦・子育て家庭が安心して出産・子育てできるよう、妊娠期から出産・子育てまで一貫して身近で相談に応じ、様々なニーズに即して必要な支援につなぐ伴走型相談支援を推進し、令和4年度から当該支援の実効性をより高めるため、経済的支援を一体的に実施した。</p> <table><tr><th>区 分</th><th>R4年度</th></tr><tr><td>出 産 応 援 給 付 金</td><td>1,045人</td></tr><tr><td>子 育 て 応 援 給 付 金</td><td>556人</td></tr></table> <p>＜経費の内訳＞</p> <table><tr><td>・ 需用費</td><td>119,474 円</td></tr><tr><td>・ 役務費</td><td>215,250 円</td></tr><tr><td>・ 委託料</td><td>2,475,000 円</td></tr><tr><td>・ 扶助費</td><td>80,050,000 円</td></tr></table>	区 分	R4年度	出 産 応 援 給 付 金	1,045人	子 育 て 応 援 給 付 金	556人	・ 需用費	119,474 円	・ 役務費	215,250 円	・ 委託料	2,475,000 円	・ 扶助費	80,050,000 円											
		区 分	R4年度																												
出 産 応 援 給 付 金	1,045人																														
子 育 て 応 援 給 付 金	556人																														
・ 需用費	119,474 円																														
・ 役務費	215,250 円																														
・ 委託料	2,475,000 円																														
・ 扶助費	80,050,000 円																														
		児童手当等給付事業 （子育て支援課）	1,593,953,000	1,593,706,822	使用料及び手数料 2,700 国 庫 支 出 金 1,109,189,333 府 支 出 金 242,796,665 一 般 財 源 241,718,124	<p>中学校修了までの児童を養育している者に対し、児童手当等を支給することにより、家庭等における生活の安定に寄与した。</p> <table><tr><th>区 分</th><th>R4年度</th><th>R3年度</th></tr><tr><td>3 歳 未 満</td><td>24,373人</td><td>24,616人</td></tr><tr><td>3 歳以上小学校修了前</td><td>84,213人</td><td>86,604人</td></tr><tr><td>中 学 校 修 了 前</td><td>30,309人</td><td>30,820人</td></tr><tr><td>特 例 給 付</td><td>4,584人</td><td>6,648人</td></tr></table> <p>＜経費の内訳＞</p> <table><tr><td>・ 需用費</td><td>86,351 円</td></tr><tr><td>・ 役務費</td><td>830,461 円</td></tr><tr><td>・ 委託料</td><td>164,010 円</td></tr><tr><td>・ 扶助費</td><td>1,592,470,000 円</td></tr><tr><td>・ 償還金、利子及び割引料</td><td>156,000 円</td></tr></table>	区 分	R4年度	R3年度	3 歳 未 満	24,373人	24,616人	3 歳以上小学校修了前	84,213人	86,604人	中 学 校 修 了 前	30,309人	30,820人	特 例 給 付	4,584人	6,648人	・ 需用費	86,351 円	・ 役務費	830,461 円	・ 委託料	164,010 円	・ 扶助費	1,592,470,000 円	・ 償還金、利子及び割引料	156,000 円
区 分	R4年度	R3年度																													
3 歳 未 満	24,373人	24,616人																													
3 歳以上小学校修了前	84,213人	86,604人																													
中 学 校 修 了 前	30,309人	30,820人																													
特 例 給 付	4,584人	6,648人																													
・ 需用費	86,351 円																														
・ 役務費	830,461 円																														
・ 委託料	164,010 円																														
・ 扶助費	1,592,470,000 円																														
・ 償還金、利子及び割引料	156,000 円																														

【 民 生 費 】

項	目	施策の名称（所管）	予算額	決算額	財源内訳	施策の成果									
児 童 福 祉 費	児 童 福 祉 費	子育て短期支援事業 （子育て支援課）	円 411,000	円 410,700	円 国 庫 支 出 金 133,200	保護者の病気や仕事の都合により、家庭において児童の養育が一時的に困難になった場合に、児童福祉施設等で一定期間保護することにより、児童及びその家庭の福祉の向上に努めた。									
					府 支 出 金 133,200										
					一 般 財 源 144,300										
						<table><tr><th>区 分</th><th>R4年度</th><th>R3年度</th></tr><tr><td>利 用 者 数</td><td>15人</td><td>3人</td></tr><tr><td>利 用 日 数</td><td>104日</td><td>12日</td></tr></table>	区 分	R4年度	R3年度	利 用 者 数	15人	3人	利 用 日 数	104日	12日
区 分	R4年度	R3年度													
利 用 者 数	15人	3人													
利 用 日 数	104日	12日													
						<p><経費の内訳></p> <p>・ 委託料</p> <p>410,700 円</p>									

【 民 生 費 】

項	目	施策の名称（所管）	予算額	決算額	財源内訳	施策の成果																																																																											
児 童 福 祉 費	児 童 福 祉 費	【地方創生臨時交付金事業】 私立保育所運営管理事業 （子ども施設課）	円 2, 913, 296, 000	円 2, 692, 547, 855	円 分担金及び負担金 158, 649, 017 国 庫 支 出 金 1, 277, 895, 876 府 支 出 金 545, 535, 416 一 般 財 源 710, 467, 546	<p>保護者の就労や病気等により保育ができない家庭の乳幼児の保育を実施するために、私立保育所及び認定こども園の保育体制の最低基準を維持し、児童福祉の増進に努めた。令和元年度より、保育士住宅借上げ支援事業を実施し、保育士が働きやすい環境を整備している。また、新型コロナウイルス感染拡大防止のための必要な経費を補助した。</p> <table><tr><th>区 分</th><th>R4年度</th><th>R3年度</th></tr><tr><td>延 べ 入 所 児 童 数</td><td>22, 111人</td><td>22, 449人</td></tr><tr><td>児 童 一 人 当 り 単 価</td><td>121, 774円</td><td>114, 212円</td></tr></table> <table><tr><th>区 分</th><th>R4年度</th><th>R3年度</th></tr><tr><td>青 い 鳥 学 園</td><td>19, 400, 668円</td><td>19, 754, 747円</td></tr><tr><td>こ と り 保 育 園</td><td>7, 145, 884円</td><td>4, 335, 535円</td></tr><tr><td>清 水 保 育 園</td><td>16, 191, 633円</td><td>17, 335, 160円</td></tr><tr><td>ピ ヨ ピ ヨ 保 育 園</td><td>28, 306, 266円</td><td>23, 779, 361円</td></tr><tr><td>まつばら駅前おおぞら保育園</td><td>24, 705, 038円</td><td>20, 813, 540円</td></tr><tr><td>松 原 保 育 園</td><td>25, 265, 505円</td><td>25, 130, 150円</td></tr><tr><td>天 美 保 育 園</td><td>28, 193, 815円</td><td>24, 949, 235円</td></tr><tr><td>天 美 保 育 園（分園）</td><td>14, 395, 913円</td><td>9, 897, 978円</td></tr><tr><td>天 美 北 保 育 園</td><td>36, 533, 827円</td><td>33, 787, 189円</td></tr><tr><td>松 原 カ リ ー ノ 保 育 園</td><td>31, 401, 216円</td><td>29, 482, 490円</td></tr><tr><td>ア ミ リ ア 保 育 園</td><td>19, 095, 919円</td><td>20, 971, 439円</td></tr><tr><td>み つ ば ち 保 育 園</td><td>31, 308, 889円</td><td>28, 024, 354円</td></tr><tr><td>阿 保 く す の 木 保 育 園</td><td>17, 061, 500円</td><td>10, 510, 490円</td></tr><tr><td>う え だ お お ぞ ら 保 育 園</td><td>14, 121, 930円</td><td>16, 422, 050円</td></tr><tr><td>宮 前 つ ば さ 幼 稚 園</td><td>33, 231, 321円</td><td>31, 614, 044円</td></tr><tr><td>松 原 ひ か り 幼 稚 園</td><td>14, 185, 527円</td><td>13, 589, 169円</td></tr><tr><td>明 の 守 お か ま ち 学 園</td><td>15, 573, 647円</td><td>12, 139, 258円</td></tr><tr><td>明 の 守 し ん ど う 学 園</td><td>13, 408, 117円</td><td>13, 529, 562円</td></tr></table> <p>保育士住宅借り上げ支援事業</p> <table><tr><th>区 分</th><th>R4年度</th><th>R3年度</th></tr><tr><td>定住世帯数</td><td>33世帯</td><td>31世帯</td></tr><tr><td>定住人数</td><td>48人</td><td>37人</td></tr></table>	区 分	R4年度	R3年度	延 べ 入 所 児 童 数	22, 111人	22, 449人	児 童 一 人 当 り 単 価	121, 774円	114, 212円	区 分	R4年度	R3年度	青 い 鳥 学 園	19, 400, 668円	19, 754, 747円	こ と り 保 育 園	7, 145, 884円	4, 335, 535円	清 水 保 育 園	16, 191, 633円	17, 335, 160円	ピ ヨ ピ ヨ 保 育 園	28, 306, 266円	23, 779, 361円	まつばら駅前おおぞら保育園	24, 705, 038円	20, 813, 540円	松 原 保 育 園	25, 265, 505円	25, 130, 150円	天 美 保 育 園	28, 193, 815円	24, 949, 235円	天 美 保 育 園（分園）	14, 395, 913円	9, 897, 978円	天 美 北 保 育 園	36, 533, 827円	33, 787, 189円	松 原 カ リ ー ノ 保 育 園	31, 401, 216円	29, 482, 490円	ア ミ リ ア 保 育 園	19, 095, 919円	20, 971, 439円	み つ ば ち 保 育 園	31, 308, 889円	28, 024, 354円	阿 保 く す の 木 保 育 園	17, 061, 500円	10, 510, 490円	う え だ お お ぞ ら 保 育 園	14, 121, 930円	16, 422, 050円	宮 前 つ ば さ 幼 稚 園	33, 231, 321円	31, 614, 044円	松 原 ひ か り 幼 稚 園	14, 185, 527円	13, 589, 169円	明 の 守 お か ま ち 学 園	15, 573, 647円	12, 139, 258円	明 の 守 し ん ど う 学 園	13, 408, 117円	13, 529, 562円	区 分	R4年度	R3年度	定住世帯数	33世帯	31世帯	定住人数	48人	37人
区 分	R4年度	R3年度																																																																															
延 べ 入 所 児 童 数	22, 111人	22, 449人																																																																															
児 童 一 人 当 り 単 価	121, 774円	114, 212円																																																																															
区 分	R4年度	R3年度																																																																															
青 い 鳥 学 園	19, 400, 668円	19, 754, 747円																																																																															
こ と り 保 育 園	7, 145, 884円	4, 335, 535円																																																																															
清 水 保 育 園	16, 191, 633円	17, 335, 160円																																																																															
ピ ヨ ピ ヨ 保 育 園	28, 306, 266円	23, 779, 361円																																																																															
まつばら駅前おおぞら保育園	24, 705, 038円	20, 813, 540円																																																																															
松 原 保 育 園	25, 265, 505円	25, 130, 150円																																																																															
天 美 保 育 園	28, 193, 815円	24, 949, 235円																																																																															
天 美 保 育 園（分園）	14, 395, 913円	9, 897, 978円																																																																															
天 美 北 保 育 園	36, 533, 827円	33, 787, 189円																																																																															
松 原 カ リ ー ノ 保 育 園	31, 401, 216円	29, 482, 490円																																																																															
ア ミ リ ア 保 育 園	19, 095, 919円	20, 971, 439円																																																																															
み つ ば ち 保 育 園	31, 308, 889円	28, 024, 354円																																																																															
阿 保 く す の 木 保 育 園	17, 061, 500円	10, 510, 490円																																																																															
う え だ お お ぞ ら 保 育 園	14, 121, 930円	16, 422, 050円																																																																															
宮 前 つ ば さ 幼 稚 園	33, 231, 321円	31, 614, 044円																																																																															
松 原 ひ か り 幼 稚 園	14, 185, 527円	13, 589, 169円																																																																															
明 の 守 お か ま ち 学 園	15, 573, 647円	12, 139, 258円																																																																															
明 の 守 し ん ど う 学 園	13, 408, 117円	13, 529, 562円																																																																															
区 分	R4年度	R3年度																																																																															
定住世帯数	33世帯	31世帯																																																																															
定住人数	48人	37人																																																																															

【 民 生 費 】

項	目	施策の名称（所管）	予算額	決算額	財源内訳	施策の成果													
児 童 福 祉 費	児 童 福 祉 費		円	円	円	<div>＜経費の内訳＞</div> <div><div>・ 報償費</div><div>386,000 円</div></div> <div><div>・ 委託料</div><div>425,367 円</div></div> <div><div>・ 負担金、補助及び交付金</div><div>421,869,511 円</div></div> <div><div>・ 扶助費</div><div>2,207,910,180 円</div></div> <div><div>・ 償還金、利子及び割引料</div><div>61,956,797 円</div></div>													
		助産施設・母子生活支援施設入所事業 （子育て支援課）	28,972,000	13,887,722	分担金及び負担金 1,360,800 国庫支出金 5,237,962 府支出金 2,618,981 一般財源 4,669,979	<div>■ 助産施設</div> <div>経済的理由により病院等で出産が困難な妊産婦を対象に、指定助産施設での出産費用の援助を行い、福祉の増進を図った。</div> <table><tr><td>区 分</td><td>R4年度</td><td>R3年度</td></tr><tr><td>入 所 人 数</td><td>24人</td><td>17人</td></tr></table> <div>■ 母子生活支援施設</div> <div>18歳未満の子どもを養育している母子家庭、又は何らかの事情で離婚の届出ができない等の母子家庭に準ずる家庭の女性を子どもとともに入所させることにより、母子の自立を支援し、母子福祉の増進を図った。</div> <table><tr><td>区 分</td><td>R4年度</td><td>R3年度</td></tr><tr><td>入 所 世 帯 数</td><td>13世帯</td><td>12世帯</td></tr><tr><td>入 所 人 数</td><td>40人</td><td>36人</td></tr></table> <div>＜経費の内訳＞</div> <div><div>・ 扶助費</div><div>13,887,722 円</div></div>	区 分	R4年度	R3年度	入 所 人 数	24人	17人	区 分	R4年度	R3年度	入 所 世 帯 数	13世帯	12世帯	入 所 人 数
区 分	R4年度	R3年度																	
入 所 人 数	24人	17人																	
区 分	R4年度	R3年度																	
入 所 世 帯 数	13世帯	12世帯																	
入 所 人 数	40人	36人																	

【 民 生 費 】

項	目	施策の名称（所管）	予算額	決算額	財源内訳	施策の成果																		
児 童 福 祉 費	児 童 福 祉 費	障害児通所給付事業 （障害福祉課）	835,083,000	834,033,551	国 庫 支 出 金 414,280,862 府 支 出 金 206,907,836 寄 附 金 1,000,000 一 般 財 源 211,844,853	早期療育の重要性への理解が進むことによるニーズの高まりにより通所施設の利用者が増加する中、障害児を対象とした基本的な動作の指導、知識技能の付与、集団生活への適応訓練の提供や、保育所等への訪問により集団生活への適応のための専門的な支援等を行った。 サービスの種類別利用延べ人数 <table><tr><th>区 分</th><th>R4年度</th><th>R3年度</th></tr><tr><td>児 童 発 達 支 援 給 付</td><td>1,794人</td><td>1,597人</td></tr><tr><td>放課後等デイサービス給付</td><td>4,020人</td><td>3,732人</td></tr><tr><td>保 育 所 等 訪 問 支 援 給 付</td><td>70人</td><td>32人</td></tr><tr><td>障 害 児 相 談 支 援 給 付</td><td>242人</td><td>193人</td></tr><tr><td>高 額 障 害 児 通 所 給 付</td><td>7人</td><td>11人</td></tr></table> <div>〈経費の内訳〉<ul style="list-style-type: none">・ 需用費 37,000 円・ 役務費 1,255,749 円・ 扶助費 827,631,346 円・ 償還金、利子及び割引料 5,109,456 円</div>	区 分	R4年度	R3年度	児 童 発 達 支 援 給 付	1,794人	1,597人	放課後等デイサービス給付	4,020人	3,732人	保 育 所 等 訪 問 支 援 給 付	70人	32人	障 害 児 相 談 支 援 給 付	242人	193人	高 額 障 害 児 通 所 給 付	7人	11人
		区 分	R4年度	R3年度																				
児 童 発 達 支 援 給 付	1,794人	1,597人																						
放課後等デイサービス給付	4,020人	3,732人																						
保 育 所 等 訪 問 支 援 給 付	70人	32人																						
障 害 児 相 談 支 援 給 付	242人	193人																						
高 額 障 害 児 通 所 給 付	7人	11人																						
【地方創生臨時交付金事業】 子育てのための保育施設等利用給付事業 （子ども施設課）	18,472,000	9,739,867	国 庫 支 出 金 5,753,000 府 支 出 金 2,139,000 一 般 財 源 1,847,867	幼児教育・保育の無償化により、認可外保育施設等に通う3歳から5歳までの子ども及び0歳から2歳までの住民税非課税世帯の子どもの保育料の給付を行い、保護者の経済的な負担の軽減を図った。また、認可外保育施設に対して、新型コロナウイルス感染拡大防止のための必要な経費を補助した。 <div>〈経費の内訳〉<ul style="list-style-type: none">・ 負担金、補助及び交付金 1,349,000 円・ 扶助費 6,850,150 円・ 償還金、利子及び割引料 1,540,717 円</div>																				

【 民 生 費 】

項	目	施策の名称（所管）	予算額	決算額	財源内訳	施策の成果										
児 童 福 祉 費	児 童 福 祉 費	【地方創生臨時交付金事業】 私立放課後児童健全育成事業 （子ども施設課）	9,021,000	8,316,700	国 庫 支 出 金 3,224,000 府 支 出 金 2,684,000 一 般 財 源 2,408,700	放課後に留守となる家庭に対し、児童の健全育成と保護者の就労支援を行う私立の留守家庭児童会室に対して、運営費の補助を行った。また、新型コロナウイルス感染拡大防止のための必要な経費を補助した。 ＜経費の内訳＞ ・負担金、補助及び交付金 8,316,700 円										
		子育て世帯生活支援特別給付金（その他世帯分）支給事業 （子育て支援課）	111,228,000	96,928,549	国 庫 支 出 金 83,394,549 一 般 財 源 13,534,000	新型コロナウイルス感染症の影響が長期化する中で、低所得の子育て世帯に対し、その実情を踏まえた生活の支援を行う観点から、対象児童1人につき、5万円の臨時特別給付金の支給を行った。 <table border="1"><thead><tr><th>区 分</th><th>R4年度</th><th>R3年度</th></tr></thead><tbody><tr><td>プッシュ型</td><td>1,563人</td><td>1,553人</td></tr><tr><td>非課税</td><td>38人</td><td>51人</td></tr><tr><td>家計急変者</td><td>40人</td><td>24人</td></tr></tbody></table> ＜経費の内訳＞ ・需用費 47,846 円 ・役務費 163,703 円 ・委託料 1,133,000 円 ・扶助費 82,050,000 円 ・償還金、利子及び割引料 13,534,000 円	区 分	R4年度	R3年度	プッシュ型	1,563人	1,553人	非課税	38人	51人	家計急変者
区 分	R4年度	R3年度														
プッシュ型	1,563人	1,553人														
非課税	38人	51人														
家計急変者	40人	24人														

【 民 生 費 】

項	目	施策の名称（所管）	予算額 円	決算額 円	財源内訳 円	施策の成果									
児 童 福 祉 費	児 童 福 祉 費	子育て世帯への臨時特別給付金支給事業（子育て支援課）	21,464,000	11,857,390	国 庫 支 出 金 7,408,250 （ 繰 越 分 ） 一 般 財 源 4,449,140	<p>新型コロナウイルス感染症の影響が長期化し、その影響が様々な人々に及ぶ中、子育て世帯については、我が国の子供たちを力強く支援し、その未来を拓く観点から、令和3年度からの繰越事業として児童手当（本則給付）受給者又はそれに準ずる対象者について、対象児童1人につき、10万円の臨時特別給付金の支給を行った。</p> <table><tr><th>区 分</th><th>R4年度</th><th>R3年度</th></tr><tr><td>プ ッ シ ュ 型</td><td>55人</td><td>13,023人</td></tr><tr><td>申 請 対 象 者</td><td>19人</td><td>2,893人</td></tr></table> <p>＜経費の内訳＞</p> <ul style="list-style-type: none">・ 役務費（繰越分）8,250 円・ 扶助費（繰越分）7,400,000 円・ 償還金、利子及び割引料4,449,140 円	区 分	R4年度	R3年度	プ ッ シ ュ 型	55人	13,023人	申 請 対 象 者	19人	2,893人
区 分	R4年度	R3年度													
プ ッ シ ュ 型	55人	13,023人													
申 請 対 象 者	19人	2,893人													

【 民 生 費 】

項	目	施策の名称（所管）	予算額	決算額	財源内訳	施策の成果						
児 童 福 祉 費	母 子 福 祉 費	児童扶養手当給付事業 （子育て支援課）	円 653,222,000	円 635,701,538	円 使用料及び手数料 600 国 庫 支 出 金 213,140,390 一 般 財 源 422,560,548	ひとり親等の児童又は、父若しくは母が政令で定める程度の障害の状態にある児童が養育される家庭の生活安定と自立の促進に寄与するため、児童扶養手当を支給し児童の福祉の増進を図った。						
						<table><tr><th>区 分</th><th>R4年度</th><th>R3年度</th></tr><tr><td>全 部 支 給</td><td>9,656人</td><td>9,927人</td></tr><tr><td>一 部 支 給</td><td>5,099人</td><td>5,261人</td></tr><tr><td>延べ受給者数 計</td><td>14,755人</td><td>15,188人</td></tr></table> <div>＜経費の内訳＞<ul style="list-style-type: none">・旅費980 円・需用費43,901 円・役務費865,583 円・委託料2,200 円・扶助費632,184,170 円・償還金、利子及び割引料2,604,704 円</div>	区 分	R4年度	R3年度	全 部 支 給	9,656人	9,927人
区 分	R4年度	R3年度										
全 部 支 給	9,656人	9,927人										
一 部 支 給	5,099人	5,261人										
延べ受給者数 計	14,755人	15,188人										

【 民 生 費 】

項	目	施策の名称（所管）	予算額	決算額	財源内訳	施策の成果																											
児 童 福 祉 費	母 子 福 祉 費	母子家庭等対策総合支援事業 （子育て支援課）	円 18,299,000	円 16,153,123	円 国 庫 支 出 金 13,224,000 一 般 財 源 2,929,123	母子家庭の母及び父子家庭の父へ主体的な能力開発の取組みを支援する給付金を支給することにより、母子家庭及び父子家庭の自立の促進を図った。また、令和4年度においては、自立支援教育訓練給付金及び高等職業訓練促進給付金について、資格取得を希望する相談者や、申請者が増加したことにより、給付額が増加した。 自立支援教育訓練給付金 <table><tr><td>区 分</td><td>R4年度</td><td>R3年度</td></tr><tr><td>対 象 者 数</td><td>6人</td><td>1人</td></tr><tr><td>給 付 額</td><td>358,623円</td><td>32,670円</td></tr></table> 高等職業訓練促進給付金 <table><tr><td>区 分</td><td>R4年度</td><td>R3年度</td></tr><tr><td>対 象 者 数</td><td>12人</td><td>10人</td></tr><tr><td>給 付 額</td><td>13,397,500円</td><td>11,042,000円</td></tr></table> 高等職業訓練修了支援給付金 <table><tr><td>区 分</td><td>R4年度</td><td>R3年度</td></tr><tr><td>対 象 者 数</td><td>2人</td><td>2人</td></tr><tr><td>給 付 額</td><td>75,000円</td><td>50,000円</td></tr></table> 〈経費の内訳〉 ・ 扶助費 13,831,123 円 ・ 償還金、利子及び割引料 2,322,000 円	区 分	R4年度	R3年度	対 象 者 数	6人	1人	給 付 額	358,623円	32,670円	区 分	R4年度	R3年度	対 象 者 数	12人	10人	給 付 額	13,397,500円	11,042,000円	区 分	R4年度	R3年度	対 象 者 数	2人	2人	給 付 額	75,000円	50,000円
							区 分	R4年度	R3年度																								
							対 象 者 数	6人	1人																								
							給 付 額	358,623円	32,670円																								
							区 分	R4年度	R3年度																								
							対 象 者 数	12人	10人																								
							給 付 額	13,397,500円	11,042,000円																								
							区 分	R4年度	R3年度																								
							対 象 者 数	2人	2人																								
							給 付 額	75,000円	50,000円																								

【 民 生 費 】

項	目	施策の名称（所管）	予算額	決算額	財源内訳	施策の成果															
児 童 福 祉 費	母 子 福 祉 費	母子・父子福祉センター事業 （子育て支援課）	円 481,000	円 481,000	円 国 庫 支 出 金 157,000 一 般 財 源 324,000	母子家庭の母及び父子家庭の父等からの各種相談に応じるとともに生活・就業の支援を行い、生活の安定と児童の福祉の増進に努めた。令和４年度は新型コロナウイルス感染症の影響が長期化するなかでも、感染状況を注視しながら事業を行ったこと等により、事業を計画通り行えなかった令和３年度に比べ実施回数が増加した。 <table><tr><th>区 分</th><th>R4年度</th><th>R3年度</th></tr><tr><td>母 子 相 談</td><td>24回</td><td>24回</td></tr><tr><td>洋 裁 教 室</td><td>12回</td><td>6回</td></tr><tr><td>パソコン教室</td><td>18回</td><td>9回</td></tr><tr><td>料 理 教 室</td><td>4回</td><td>1回</td></tr></table> ＜経費の内訳＞ ・委託料 481,000 円	区 分	R4年度	R3年度	母 子 相 談	24回	24回	洋 裁 教 室	12回	6回	パソコン教室	18回	9回	料 理 教 室	4回	1回
		区 分	R4年度	R3年度																	
母 子 相 談	24回	24回																			
洋 裁 教 室	12回	6回																			
パソコン教室	18回	9回																			
料 理 教 室	4回	1回																			
		子育て世帯生活支援特別給付金（ひとり親世帯分）支給事業 （子育て支援課）	122,705,000	110,751,951	円 国 庫 支 出 金 106,038,951 一 般 財 源 4,713,000	新型コロナウイルス感染症の影響が長期化する中で、低所得のひとり親世帯に対し、その実情を踏まえた生活の支援を行う観点から、対象児童１人につき、５万円の臨時特別給付金の支給を行った。 <table><tr><th>区 分</th><th>R4年度</th><th>R3年度</th></tr><tr><td>児 童 扶 養 手 当 受 給 者</td><td>1,859人</td><td>1,935人</td></tr><tr><td>公的年金受給者</td><td>13人</td><td>47人</td></tr><tr><td>家 計 急 変 者</td><td>230人</td><td>201人</td></tr></table> ＜経費の内訳＞ ・需用費 88,205 円 ・役務費 256,746 円 ・委託料 594,000 円 ・扶助費 105,100,000 円 ・償還金、利子及び割引料 4,713,000 円	区 分	R4年度	R3年度	児 童 扶 養 手 当 受 給 者	1,859人	1,935人	公的年金受給者	13人	47人	家 計 急 変 者	230人	201人			
区 分	R4年度	R3年度																			
児 童 扶 養 手 当 受 給 者	1,859人	1,935人																			
公的年金受給者	13人	47人																			
家 計 急 変 者	230人	201人																			

【 民 生 費 】

項	目	施策の名称（所管）	予算額	決算額	財源内訳	施策の成果			
児 童 福 祉 費	児童福祉施設費	【地方創生臨時交付金事業】 公立保育所運営費 （子ども施設課）	円 702,423,000	円 628,839,320	円 分担金及び負担金 30,453,993 国 庫 支 出 金 10,372,000 府 支 出 金 13,000,000 諸 収 入 12,275,180 一 般 財 源 562,738,147	保護者の就労及び病気等により保育ができない家庭の乳幼児に保育を実施するとともに、新型コロナウイルス感染拡大防止のための必要な対策を講じながら、施設の充実と安全な運営管理を図ることにより、児童福祉の増進に努めた。			
					<table><tr><th>区 分</th><th>R4年度</th><th>R3年度</th></tr><tr><td>延 べ 児 童 数</td><td>3,283人</td><td>3,413人</td></tr><tr><td>児 童 一 人 当 り 単 価</td><td>191,544円</td><td>195,438円</td></tr></table> ＜経費の内訳＞ <ul style="list-style-type: none">・報酬 68,900,301 円・給料 233,560,525 円・職員手当等 177,440,027 円・共済費 75,645,080 円・報償費 704,600 円・旅費 1,256,450 円・需用費 59,098,866 円・役務費 1,127,767 円・委託料 3,885,487 円・使用料及び賃借料 3,338,644 円・原材料費 1,999,140 円・備品購入費 1,795,753 円・負担金、補助及び交付金 79,210 円・補償、補填及び賠償金 7,470 円	区 分	R4年度	R3年度	延 べ 児 童 数
区 分	R4年度	R3年度							
延 べ 児 童 数	3,283人	3,413人							
児 童 一 人 当 り 単 価	191,544円	195,438円							

【 民 生 費 】

項	目	施策の名称（所管）	予算額	決算額	財源内訳	施策の成果									
児 童 福 祉 費	児童福祉施設費	【地方創生臨時交付金事業】 公立認定こども園運営管 理事業 （子ども施設課）	242, 005, 000	214, 696, 932	分担金及び負担金 6, 556, 500	令和3年4月に開園した幼保連携型認定こども園であるわかばこども園において、幼児教育・保育を一体的に提供するとともに、新型コロナウイルス感染拡大防止のための必要な対策を講じながら、施設の充実と安全な運営管理を図ることにより、児童福祉の増進に努めた。									
					国 庫 支 出 金 2, 659, 000										
					府 支 出 金 1, 991, 400										
					諸 収 入 7, 894, 430										
					一 般 財 源 195, 595, 602										
						<table><tr><th>区 分</th><th>R4年度</th><th>R3年度</th></tr><tr><td>延 べ 児 童 数</td><td>1, 695人</td><td>1, 560人</td></tr><tr><td>児 童 一 人 当 り 単 価</td><td>126, 644円</td><td>154, 104円</td></tr></table>	区 分	R4年度	R3年度	延 べ 児 童 数	1, 695人	1, 560人	児 童 一 人 当 り 単 価	126, 644円	154, 104円
区 分	R4年度	R3年度													
延 べ 児 童 数	1, 695人	1, 560人													
児 童 一 人 当 り 単 価	126, 644円	154, 104円													
						＜経費の内訳＞									
						・報酬 7, 793, 080 円									
						・給料 88, 487, 400 円									
						・職員手当等 63, 071, 388 円									
						・共済費 28, 969, 614 円									
						・報償費 362, 610 円									
						・旅費 272, 903 円									
						・需用費 22, 336, 480 円									
						・役務費 534, 949 円									
						・委託料 2, 020, 772 円									
						・使用料及び賃借料 236, 965 円									
						・原材料費 249, 580 円									
						・備品購入費 251, 756 円									
						・負担金、補助及び交付金 109, 435 円									

【 民 生 費 】

項	目	施策の名称（所管）	予算額	決算額	財源内訳	施策の成果											
児 童 福 祉 費	児童福祉施設費	【地方創生臨時交付金事業】 留守家庭児童会室運営事業 （子ども施設課）	円 165, 201, 000	円 159, 120, 169	円 使用料及び手数料 54, 921, 750 国 庫 支 出 金 35, 428, 000 府 支 出 金 32, 928, 000 諸 収 入 3, 080, 500 一 般 財 源 32, 761, 919	放課後に留守となる家庭に対し、新型コロナウイルス感染拡大防止のための必要な対策を講じながら、児童の健全育成と保護者の就労支援に努めた。 <table><tr><th>区 分</th><th>R4年度</th><th>R3年度</th></tr><tr><td>延 べ 児 童 数</td><td>10, 249人</td><td>10, 132人</td></tr><tr><td>児 童 一 人 当 り 単 価</td><td>15, 525円</td><td>15, 616円</td></tr></table> 〈経費の内訳〉 ・報酬 111, 296, 526 円 ・職員手当等 10, 973, 910 円 ・旅費 2, 752, 170 円 ・需用費 8, 992, 611 円 ・役務費 24, 721, 242 円 ・備品購入費 300, 040 円 ・補償、補填及び賠償金 27, 670 円 ・償還金、利子及び割引料 56, 000 円	区 分	R4年度	R3年度	延 べ 児 童 数	10, 249人	10, 132人	児 童 一 人 当 り 単 価	15, 525円	15, 616円		
	区 分	R4年度	R3年度														
延 べ 児 童 数	10, 249人	10, 132人															
児 童 一 人 当 り 単 価	15, 525円	15, 616円															
ひとり親家庭医療費	ひとり親家庭医療費助成事業 （医療支援課）	90, 878, 000	88, 995, 962	府 支 出 金 44, 091, 549 諸 収 入 52, 534 一 般 財 源 44, 851, 879	ひとり親等（父若しくは母又は養育者）と、その者が監護又は養育する18歳になる年度末までの児童のうち、一定の条件を満たしている者に対し、医療費の助成を行い、健康の保持と生活の安定、児童等の健全な育成を図った。 医療費助成実績 <table><tr><th>区 分</th><th>R4年度</th><th>R3年度</th></tr><tr><td>対 象 者 数</td><td>2, 625人</td><td>2, 769人</td></tr><tr><td>受 診 件 数</td><td>35, 332件</td><td>34, 859件</td></tr><tr><td>助 成 額</td><td>86, 435, 534円</td><td>83, 829, 790円</td></tr></table> 〈経費の内訳〉 ・需用費 41, 000 円 ・役務費 2, 519, 428 円 ・扶助費 86, 435, 534 円	区 分	R4年度	R3年度	対 象 者 数	2, 625人	2, 769人	受 診 件 数	35, 332件	34, 859件	助 成 額	86, 435, 534円	83, 829, 790円
区 分	R4年度	R3年度															
対 象 者 数	2, 625人	2, 769人															
受 診 件 数	35, 332件	34, 859件															
助 成 額	86, 435, 534円	83, 829, 790円															

【 民 生 費 】

項	目	施策の名称（所管）	予算額	決算額	財源内訳	施策の成果
児 童 福 祉 費	子 ど も 医 療 費	子ども医療費助成事業 （医療支援課）	338,745,000	338,032,912	府 支 出 金 一 般 財 源 59,219,077 278,813,835	中学校卒業までの子どもの医療費の自己負担額の一部を助成し、子ども達の健全な育成等、子育て世帯の支援を図った。また、大阪府が廃止した入院時食事療養費及び大阪府が設ける所得制限を超過する者についても引き続き助成を行った。

【 民 生 費 】

項	目	施策の名称（所管）	予算額	決算額	財源内訳	施策の成果	
生 活 保 護 費	扶 助 費	生活保護事業 （福祉総務課）	6,139,000,000	6,069,270,339	国 庫 支 出 金 4,565,571,004 府 支 出 金 81,355,000 一 般 財 源 1,422,344,335	要保護世帯に対して、最低限度の生活を保障するとともに自立に向けた支援を行った。また、返還金等の回収に取り組み、年金調査の徹底を行うとともに、不正受給防止に向け、課税調査や預貯金調査を行い、生活保護事業の適正化に努めた。	
</							

【 民 生 費 】

項	目	施策の名称（所管）	予算額	決算額	財源内訳	施策の成果																								
災 害 救 助 費	災 害 救 助 費	災害救助事業 （危機管理課）	円 5,846,000	円 5,772,064	一 般 財 源 5,772,064	<p>大規模災害発生に備え、災害救助用備蓄物資を計画的に購入した。また、長期間備蓄している毛布のクリーニングを行った。</p> <table><tr><th>区 分</th><th>R4年度</th><th>R3年度</th></tr><tr><td>ア ル フ ァ 化 米</td><td>7,350食</td><td>7,250食</td></tr><tr><td>毛 布</td><td>800枚</td><td>800枚</td></tr><tr><td>粉 ミ ル ク</td><td>72箱</td><td>72箱</td></tr><tr><td>液 体 ミ ル ク</td><td>144缶</td><td>144缶</td></tr><tr><td>薬 剤 ト イ レ</td><td>4,000回分</td><td>5,000回分</td></tr><tr><td>ビ ス ケ ッ ト</td><td>558缶</td><td>564缶</td></tr><tr><td>生 理 用 品</td><td>126袋</td><td>0袋</td></tr></table> <p>〈経費の内訳〉</p> <ul style="list-style-type: none">・ 需用費 4,725,130 円・ 役務費 995,000 円・ 委託料 51,934 円	区 分	R4年度	R3年度	ア ル フ ァ 化 米	7,350食	7,250食	毛 布	800枚	800枚	粉 ミ ル ク	72箱	72箱	液 体 ミ ル ク	144缶	144缶	薬 剤 ト イ レ	4,000回分	5,000回分	ビ ス ケ ッ ト	558缶	564缶	生 理 用 品	126袋	0袋
		区 分	R4年度	R3年度																										
ア ル フ ァ 化 米	7,350食	7,250食																												
毛 布	800枚	800枚																												
粉 ミ ル ク	72箱	72箱																												
液 体 ミ ル ク	144缶	144缶																												
薬 剤 ト イ レ	4,000回分	5,000回分																												
ビ ス ケ ッ ト	558缶	564缶																												
生 理 用 品	126袋	0袋																												
		災害見舞金支給事業 （危機管理課）	443,000	75,000	一 般 財 源 75,000	<p>災害等による被災者及びその家族、親族に対して見舞金を支給した。</p> <table><tr><th>区 分</th><th>R4年度</th><th>R3年度</th></tr><tr><td>火 災 全 焼</td><td>0件</td><td>0件</td></tr><tr><td>火 災 半 焼</td><td>2件</td><td>2件</td></tr><tr><td>火 災 水 損</td><td>1件</td><td>0件</td></tr><tr><td>死 亡 弔 慰 金</td><td>0件</td><td>2件</td></tr><tr><td>台 風 全 半 壊</td><td>0件</td><td>0件</td></tr></table> <p>〈経費の内訳〉</p> <ul style="list-style-type: none">・ 扶助費 75,000 円	区 分	R4年度	R3年度	火 災 全 焼	0件	0件	火 災 半 焼	2件	2件	火 災 水 損	1件	0件	死 亡 弔 慰 金	0件	2件	台 風 全 半 壊	0件	0件						
区 分	R4年度	R3年度																												
火 災 全 焼	0件	0件																												
火 災 半 焼	2件	2件																												
火 災 水 損	1件	0件																												
死 亡 弔 慰 金	0件	2件																												
台 風 全 半 壊	0件	0件																												

【 民 生 費 】

項	目	施策の名称（所管）	予算額	決算額	財源内訳	施策の成果
国 民 健 康 保 険 費	国 民 健 康 保 険 費	国民健康保険特別会計繰 出金 （財政課）	円 1,628,276,000	円 1,628,276,000	円 国 庫 支 出 金 166,525,364 府 支 出 金 614,616,655 一 般 財 源 847,133,981	<p>国民健康保険制度の運営に関し、本市国保財政の安定化に必要な額を繰り出すことにより、国民健康保険特別会計における単年度収支の黒字決算に寄与する等、財政健全化に努めた。</p> <p>① 保険料軽減分として、低所得世帯に対する保険料の軽減分の繰り出しを行った。</p> <p>医療分軽減世帯 11,403 世帯 軽減額 501,238,374 円 支援金分軽減世帯 11,403 世帯 軽減額 148,328,768 円 介護分軽減世帯 4,886 世帯 軽減額 58,904,824 円</p> <p>② 保険者支援分として、中間所得者層を主とした保険料の軽減分の繰り出しを行った。</p> <p>医療分 231,136,424 円 支援金分 67,922,524 円 介護分 25,748,338 円</p> <p>③ 未就学児均等割保険料分として、未就学児に係る均等割保険料の軽減分の繰り出しを行った。</p> <p>軽減対象者数 781 人 未就学児均等割軽減額 8,243,442 円</p> <p>④ 保険給付分として、出産育児一時金に対して繰り出しを行った。</p> <p>出産育児一時金（2/3） 25,530,880 円</p>

【 民 生 費 】

項	目	施策の名称（所管）	予算額	決算額	財源内訳	施策の成果
国 民 健 康 保 険 費	国 民 健 康 保 険 費		円	円	円	<p>⑤ 財政安定化支援分として、財政健全化のため繰り出しを行った。</p> <p>財政安定化支援 234,773,750 円</p> <p>⑥ 事務費等分として、人件費等の繰り出しを行った。</p> <p>人件費等 213,237,835 円</p> <p>⑦ 療養給付費等負担金の地方単独事業減額調整分として、財政安定化のため繰り出しを行った。</p> <p>地方単独事業減額調整分 13,210,841 円</p> <p>⑧ 財政支援分として、累積赤字解消のため繰り出しを行った。</p> <p>財政支援分 100,000,000 円</p> <p>＜経費の内訳＞ ・繰出金 1,628,276,000 円</p>

【 衛 生 費 】

項	目	施策の名称（所管）	予算額	決算額	財源内訳	施策の成果																																																																							
保 健 衛 生 費	予 防 費	【地方創生臨時交付金事業】 予防接種事業 （地域保健課）	333, 921, 000	332, 574, 668	国 庫 支 出 金 59, 707, 699 府 支 出 金 20, 043, 000 一 般 財 源 252, 823, 969	感染の恐れのある疾病の発生及びまん延を予防するため、定期及び任意の予防接種を実施した。令和４年度は、府補助金を受け、新型コロナウイルス感染症の感染拡大を踏まえて、同時期に感染拡大が懸念される季節性インフルエンザの流行を抑えることで医療体制を維持するため、高齢者のインフルエンザの自己負担無料化を実施した。また、子宮頸がん予防ワクチンにおいては、中学１年生・中学３年生の女子に対して接種勧奨の個別通知を実施した。																																																																							
						<table><tr><th colspan="2" rowspan="2">予防接種の種別</th><th colspan="2">接種者数（延べ人数）</th></tr><tr><th>R4年度</th><th>R3年度</th></tr><tr><td colspan="2">不活化ポリオ</td><td>0 人</td><td>0 人</td></tr><tr><td colspan="2">２種混合（２期）</td><td>577 人</td><td>665 人</td></tr><tr><td colspan="2">３種混合</td><td>4 人</td><td>4 人</td></tr><tr><td colspan="2">４種混合</td><td>2, 898 人</td><td>2, 924 人</td></tr><tr><td colspan="2">麻疹・風疹混合</td><td>1, 511 人</td><td>1, 443 人</td></tr><tr><td colspan="2">日本脳炎</td><td>3, 018 人</td><td>2, 684 人</td></tr><tr><td colspan="2">ＢＣＧ</td><td>706 人</td><td>722 人</td></tr><tr><td colspan="2">インフルエンザ</td><td>20, 676 人</td><td>18, 540 人</td></tr><tr><td colspan="2">子宮頸がん</td><td>1, 352 人</td><td>274 人</td></tr><tr><td colspan="2">小児ヒブ</td><td>2, 852 人</td><td>2, 915 人</td></tr><tr><td colspan="2">小児肺炎球菌</td><td>2, 826 人</td><td>2, 933 人</td></tr><tr><td colspan="2">高齢者肺炎球菌（定期・任意）</td><td>358 人</td><td>440 人</td></tr><tr><td colspan="2">大人風疹（任意）</td><td>18 人</td><td>42 人</td></tr><tr><td colspan="2">水痘</td><td>1, 412 人</td><td>1, 436 人</td></tr><tr><td colspan="2">ロタウイルス</td><td>1, 476 人</td><td>1, 505 人</td></tr><tr><td colspan="2">Ｂ型肝炎</td><td>2, 072 人</td><td>2, 187 人</td></tr><tr><td rowspan="2">風しん５期</td><td>抗体検査</td><td>537 人</td><td>540 人</td></tr><tr><td>予防接種</td><td>93 人</td><td>109 人</td></tr></table>	予防接種の種別		接種者数（延べ人数）		R4年度	R3年度	不活化ポリオ		0 人	0 人	２種混合（２期）		577 人	665 人	３種混合		4 人	4 人	４種混合		2, 898 人	2, 924 人	麻疹・風疹混合		1, 511 人	1, 443 人	日本脳炎		3, 018 人	2, 684 人	ＢＣＧ		706 人	722 人	インフルエンザ		20, 676 人	18, 540 人	子宮頸がん		1, 352 人	274 人	小児ヒブ		2, 852 人	2, 915 人	小児肺炎球菌		2, 826 人	2, 933 人	高齢者肺炎球菌（定期・任意）		358 人	440 人	大人風疹（任意）		18 人	42 人	水痘		1, 412 人	1, 436 人	ロタウイルス		1, 476 人	1, 505 人	Ｂ型肝炎		2, 072 人	2, 187 人	風しん５期
予防接種の種別		接種者数（延べ人数）																																																																											
		R4年度	R3年度																																																																										
不活化ポリオ		0 人	0 人																																																																										
２種混合（２期）		577 人	665 人																																																																										
３種混合		4 人	4 人																																																																										
４種混合		2, 898 人	2, 924 人																																																																										
麻疹・風疹混合		1, 511 人	1, 443 人																																																																										
日本脳炎		3, 018 人	2, 684 人																																																																										
ＢＣＧ		706 人	722 人																																																																										
インフルエンザ		20, 676 人	18, 540 人																																																																										
子宮頸がん		1, 352 人	274 人																																																																										
小児ヒブ		2, 852 人	2, 915 人																																																																										
小児肺炎球菌		2, 826 人	2, 933 人																																																																										
高齢者肺炎球菌（定期・任意）		358 人	440 人																																																																										
大人風疹（任意）		18 人	42 人																																																																										
水痘		1, 412 人	1, 436 人																																																																										
ロタウイルス		1, 476 人	1, 505 人																																																																										
Ｂ型肝炎		2, 072 人	2, 187 人																																																																										
風しん５期	抗体検査	537 人	540 人																																																																										
	予防接種	93 人	109 人																																																																										
						<p>＜経費の内訳＞</p> <table><tr><td>・報酬</td><td>112, 500 円</td></tr><tr><td>・需用費</td><td>123, 522, 687 円</td></tr><tr><td>・役務費</td><td>1, 715, 486 円</td></tr><tr><td>・委託料</td><td>202, 460, 635 円</td></tr><tr><td>・扶助費</td><td>1, 883, 360 円</td></tr><tr><td>・償還金、利子及び割引料</td><td>2, 880, 000 円</td></tr></table>	・報酬	112, 500 円	・需用費	123, 522, 687 円	・役務費	1, 715, 486 円	・委託料	202, 460, 635 円	・扶助費	1, 883, 360 円	・償還金、利子及び割引料	2, 880, 000 円																																																											
・報酬	112, 500 円																																																																												
・需用費	123, 522, 687 円																																																																												
・役務費	1, 715, 486 円																																																																												
・委託料	202, 460, 635 円																																																																												
・扶助費	1, 883, 360 円																																																																												
・償還金、利子及び割引料	2, 880, 000 円																																																																												

【 衛 生 費 】

項	目	施策の名称（所管）	予算額	決算額	財源内訳	施策の成果						
保 健 衛 生 費	予 防 費	脳ドック事業 （地域保健課）	2,300,000	2,280,000	一 般 財 源 2,280,000	脳ドックの検査費用を助成し、脳疾患の早期発見・予防を図った。 <table><tr><td>項 目</td><td>R4年度</td><td>R3年度</td></tr><tr><td>受 診 者 数</td><td>228 人</td><td>195 人</td></tr></table> 〈経費の内訳〉 ・ 委託料 2,280,000 円	項 目	R4年度	R3年度	受 診 者 数	228 人	195 人
		項 目	R4年度	R3年度								
		受 診 者 数	228 人	195 人								
年末年始診療事業 （地域保健課）	1,600,000	1,600,000	一 般 財 源 1,600,000	年末年始の市民の急病に対応するため、内科・外科の診療体制の確保に努めた。 <table><tr><td>項 目</td><td>R4年度</td><td>R3年度</td></tr><tr><td>受 診 者 数</td><td>341 人</td><td>148 人</td></tr></table> 〈経費の内訳〉 ・ 委託料 1,600,000 円	項 目	R4年度	R3年度	受 診 者 数	341 人	148 人		
項 目	R4年度	R3年度										
受 診 者 数	341 人	148 人										
小児休日急病診療事業 （地域保健課）	32,767,000	26,199,660	一 般 財 源 26,199,660	子どもの急病に対応するため、休日急病診療体制の確保に努めた。 <table><tr><td>項 目</td><td>R4年度</td><td>R3年度</td></tr><tr><td>受 診 者 数</td><td>1,021 人</td><td>822 人</td></tr></table> 〈経費の内訳〉 ・ 負担金、補助及び交付金 26,199,660 円	項 目	R4年度	R3年度	受 診 者 数	1,021 人	822 人		
項 目	R4年度	R3年度										
受 診 者 数	1,021 人	822 人										

【 衛 生 費 】

項	目	施策の名称（所管）	予算額	決算額	財源内訳	施策の成果																		
保 健 衛 生 費	予 防 費	医療対策総合支援事業 （地域保健課）	円 26,820,000	円 17,356,300	円 一 般 財 源 17,356,300	<p>松原市内のさらなる地域医療の充実を図るため、市内の臨床研修医指定病院に勤務する研修医を支援する補助金及び救急告示病院に対する看護師等の住宅借上げ支援に係る補助金を交付し、安心・安全な医療体制を構築するとともに、就業継続、離職防止及び定住促進を図った。</p> <p>臨床研修医支援補助金</p> <table><tr><th>項 目</th><th>R4年度</th><th>R3年度</th></tr><tr><td>交付者数（市内在住）</td><td>3 人</td><td>3 人</td></tr><tr><td>交付者数（市外在住）</td><td>3 人</td><td>5 人</td></tr></table> <p>看護師等住宅借り上げ支援補助金</p> <table><tr><th>項 目</th><th>R4年度</th><th>R3年度</th></tr><tr><td>交 付 病 院 数</td><td>2 件</td><td>2 件</td></tr><tr><td>補助算定対象者数</td><td>26 人</td><td>21 人</td></tr></table> <p>＜経費の内訳＞</p> <p>・負担金、補助及び交付金 17,356,300 円</p>	項 目	R4年度	R3年度	交付者数（市内在住）	3 人	3 人	交付者数（市外在住）	3 人	5 人	項 目	R4年度	R3年度	交 付 病 院 数	2 件	2 件	補助算定対象者数	26 人	21 人
		項 目	R4年度	R3年度																				
交付者数（市内在住）	3 人	3 人																						
交付者数（市外在住）	3 人	5 人																						
項 目	R4年度	R3年度																						
交 付 病 院 数	2 件	2 件																						
補助算定対象者数	26 人	21 人																						
新型コロナウイルス感染症等対策推進基金費 （地域保健課）	82,142,000	82,141,892	財 産 収 入 892 寄 附 金 82,141,000	<p>新型コロナウイルス感染症等に関する感染拡大防止等の対策費用に充当するため、ふるさと寄附金等を基金に積み立てた。</p> <p>＜経費の内訳＞</p> <p>・積立金 82,141,892 円</p> <p>令和４年度末新型コロナウイルス感染症等対策推進基金現在高</p> <p>1 8 6 , 4 7 8 , 7 5 3 円</p>																				

【 衛 生 費 】

項	目	施策の名称（所管）	予算額	決算額	財源内訳	施策の成果						
保 健 衛 生 費	予 防 費	松原市P C R検査支援事業 （地域保健課）	円 19,839,000	円 6,415,864	円 府 支 出 金 6,415,864	新型コロナウイルス感染症の早期発見・早期治療及び感染拡大を防止するため藤井寺保健所と連携して「松原市P C R検査センター」を開設し、原則として藤井寺保健所が選定する対象者（濃厚接触者であって、無症状の市民）に、P C R検査に必要な検体（唾液）採取を行った。 本事業は、国、大阪府におけるコロナの検査・診療体制の見直しに伴い、令和4年10月末をもって終了した。 <table><tr><th>項 目</th><th>R4年度</th><th>R3年度</th></tr><tr><td>P C R検査受検者数</td><td>23 人</td><td>1,507 人</td></tr></table> 〈経費の内訳〉 ・需用費 30,807 円 ・役務費 1,049,400 円 ・委託料 5,269,981 円 ・使用料及び賃借料 65,676 円	項 目	R4年度	R3年度	P C R検査受検者数	23 人	1,507 人
		項 目	R4年度	R3年度								
P C R検査受検者数	23 人	1,507 人										
【地方創生臨時交付金事業】 子どもインフルエンザワクチン接種事業 （地域保健課）	9,687,000	5,800,643	国 庫 支 出 金 5,800,643	新型コロナウイルス感染症の感染拡大を踏まえて、同時期に感染拡大が懸念される季節性インフルエンザの流行を抑えることで医療体制を維持するとともに、子どもインフルエンザ罹患における重症化の予防及び流行のまん延を防止するため、生後6月から18歳となる日の属する年度の末日までにある者について、インフルエンザワクチン接種に要する費用の一部を助成した。 <table><tr><th>項 目</th><th>R4年度</th></tr><tr><td>接 種 者 数</td><td>5,765 人</td></tr></table> 〈経費の内訳〉 ・需用費 35,643 円 ・委託料 5,765,000 円	項 目	R4年度	接 種 者 数	5,765 人				
項 目	R4年度											
接 種 者 数	5,765 人											

【 衛 生 費 】

項	目	施策の名称（所管）	予算額	決算額	財源内訳	施策の成果
保 健 衛 生 費	予 防 費	新型コロナウイルスワクチン接種事業 （地域保健課）	円 1,379,306,000	円 1,059,080,731	円 国 庫 支 出 金 972,196,982 （繰越278,674,321含む） 諸 収 入 987,767 一 般 財 源 85,895,982	<p>新型コロナウイルス感染拡大防止対策として、市民に対し新型コロナウイルスワクチンの速やかな接種を行うため、松原市医師会、松原市薬剤師会との協働で接種体制を構築し、円滑な接種に努めた。</p> <p>〈経費の内訳〉</p> <ul style="list-style-type: none"> ・報償費 22,500 円 ・需用費 2,393,317 円 ・需用費（繰越分） 570,137 円 ・役務費 39,223,798 円 ・役務費（繰越分） 10,029,773 円 ・委託料 650,942,024 円 ・委託料（繰越分） 267,336,343 円 ・使用料及び賃借料 1,928,789 円 ・使用料及び賃借料（繰越分） 738,068 円 ・償還金、利子及び割引料 85,895,982 円 <p>なお、下記事業については年度内での事業完了が困難となり、翌年度への繰越事業とした。</p> <p>新型コロナウイルスワクチン接種事業 261,961,000 円</p>
		【地方創生臨時交付金事業】 新型コロナウイルス感染症における健康観察者支援事業 （危機管理課）	21,522,000	14,814,376	国 庫 支 出 金 14,814,376	<p>新型コロナウイルス感染症の濃厚接触者に対して、外出することなく自らの健康観察に専念するための配食サービス申込者2,466人に対し、24,634食の配食を行った。</p> <p>〈経費の内訳〉</p> <ul style="list-style-type: none"> ・需用費 4,980 円 ・役務費 28,996 円 ・委託料 14,780,400 円

【 衛 生 費 】

項	目	施策の名称（所管）	予算額	決算額	財源内訳	施策の成果																																															
保 健 衛 生 費	健 康 増 進 費	健康診査事業 （地域保健課）	194,674,000	183,832,196	国 庫 支 出 金 1,263,000 府 支 出 金 2,275,000 諸 収 入 1,258,885 一 般 財 源 179,035,311	生活習慣病等の疾病の早期発見と予防を図るため、がん検診等を実施した。また、令和４年度より肺がん検診において、従来の集団の実施に加え、個別医療機関において受診できる体制を整備し、受診しやすい環境づくりに務めた。																																															
						<table><tr><th rowspan="2">健康診査の種類</th><th colspan="2">受診者数</th></tr><tr><th>R4年度</th><th>R3年度</th></tr><tr><td>基本健康診査</td><td>23 人</td><td>20 人</td></tr><tr><td>大腸がん検診</td><td>7,141 人</td><td>7,359 人</td></tr><tr><td>肺がん検診</td><td>7,070 人</td><td>3,955 人</td></tr><tr><td>胃がん検診</td><td>2,936 人</td><td>3,147 人</td></tr><tr><td>子宮がん検診</td><td>4,421 人</td><td>4,453 人</td></tr><tr><td>乳がん検診</td><td>2,980 人</td><td>2,997 人</td></tr><tr><td>歯科健康診査</td><td>1,404 人</td><td>1,254 人</td></tr><tr><td>前立腺がん検診</td><td>4,816 人</td><td>4,671 人</td></tr><tr><td>骨粗鬆症検診</td><td>190 人</td><td>233 人</td></tr><tr><td>肝炎ウイルス検診</td><td>266 人</td><td>346 人</td></tr><tr><td>胃ピロリ菌検査</td><td>676 人</td><td>680 人</td></tr><tr><td>口腔がん検診</td><td>274 人</td><td>259 人</td></tr></table> <div>＜経費の内訳＞<table><tr><td>・ 報償費</td><td>640,800 円</td></tr><tr><td>・ 需用費</td><td>1,687,084 円</td></tr><tr><td>・ 役務費</td><td>2,240,535 円</td></tr><tr><td>・ 委託料</td><td>169,558,501 円</td></tr><tr><td>・ 使用料及び賃借料</td><td>9,141,276 円</td></tr><tr><td>・ 償還金、利子及び割引料</td><td>564,000 円</td></tr></table></div>	健康診査の種類	受診者数		R4年度	R3年度	基本健康診査	23 人	20 人	大腸がん検診	7,141 人	7,359 人	肺がん検診	7,070 人	3,955 人	胃がん検診	2,936 人	3,147 人	子宮がん検診	4,421 人	4,453 人	乳がん検診	2,980 人	2,997 人	歯科健康診査	1,404 人	1,254 人	前立腺がん検診	4,816 人	4,671 人	骨粗鬆症検診	190 人	233 人	肝炎ウイルス検診	266 人	346 人	胃ピロリ菌検査	676 人	680 人	口腔がん検診	274 人	259 人	・ 報償費	640,800 円	・ 需用費	1,687,084 円	・ 役務費	2,240,535 円
健康診査の種類	受診者数																																																				
	R4年度	R3年度																																																			
基本健康診査	23 人	20 人																																																			
大腸がん検診	7,141 人	7,359 人																																																			
肺がん検診	7,070 人	3,955 人																																																			
胃がん検診	2,936 人	3,147 人																																																			
子宮がん検診	4,421 人	4,453 人																																																			
乳がん検診	2,980 人	2,997 人																																																			
歯科健康診査	1,404 人	1,254 人																																																			
前立腺がん検診	4,816 人	4,671 人																																																			
骨粗鬆症検診	190 人	233 人																																																			
肝炎ウイルス検診	266 人	346 人																																																			
胃ピロリ菌検査	676 人	680 人																																																			
口腔がん検診	274 人	259 人																																																			
・ 報償費	640,800 円																																																				
・ 需用費	1,687,084 円																																																				
・ 役務費	2,240,535 円																																																				
・ 委託料	169,558,501 円																																																				
・ 使用料及び賃借料	9,141,276 円																																																				
・ 償還金、利子及び割引料	564,000 円																																																				

【 衛 生 費 】

項	目	施策の名称（所管）	予算額	決算額	財源内訳	施策の成果												
保 健 衛 生 費	健 康 増 進 費	健康教育事業 （地域保健課）	円 6,249,000	円 5,895,270	円 府 支 出 金 613,000 一 般 財 源 5,282,270	<div>生活習慣病の予防のため、保健センターで行う運動の教室等を開催し、健康づくりに関する正しい知識の普及啓発を図った。また、コロナ禍においては、感染症対策について、ホームページ、広報誌等を通じた啓発方法の工夫に努めた。</div> <table><tr><th>項</th><th>目</th><th>R4年度</th><th>R3年度</th></tr><tr><td>開</td><td>催 回 数</td><td>28 回</td><td>26 回</td></tr><tr><td>参</td><td>加 者 数</td><td>783 人</td><td>878 人</td></tr></table> <div>〈経費の内訳〉 ・報償費 37,500 円 ・需用費 157,770 円 ・委託料 5,700,000 円</div>	項	目	R4年度	R3年度	開	催 回 数	28 回	26 回	参	加 者 数	783 人	878 人
		項	目	R4年度	R3年度													
開	催 回 数	28 回	26 回															
参	加 者 数	783 人	878 人															
健康相談事業 （地域保健課）	787,000	628,816	円 府 支 出 金 373,000 一 般 財 源 255,816	<div>健康に関する個別相談を保健センター、市役所庁内及び公共施設において、医師・歯科医師等の専門職により実施し、身近で相談しやすい場の提供を図った。</div> <table><tr><th>項</th><th>目</th><th>R4年度</th><th>R3年度</th></tr><tr><td>開</td><td>催 回 数</td><td>156 回</td><td>168 回</td></tr><tr><td>参</td><td>加 者 数</td><td>361 人</td><td>694 人</td></tr></table> <div>〈経費の内訳〉 ・報償費 552,180 円 ・需用費 76,636 円</div>	項	目	R4年度	R3年度	開	催 回 数	156 回	168 回	参	加 者 数	361 人	694 人		
項	目	R4年度	R3年度															
開	催 回 数	156 回	168 回															
参	加 者 数	361 人	694 人															

【 衛 生 費 】

項	目	施策の名称（所管）	予算額	決算額	財源内訳	施策の成果																								
保 健 衛 生 費	健 康 増 進 費	栄養指導事業 （地域保健課）	円 344,000	円 301,560	円 一 般 財 源 301,560	<p>栄養に関する知識及び正しい食生活の知識の普及活動を担う食生活改善推進員を養成し、ボランティア団体の育成・支援に努めた。コロナ禍においては、地域に出向いての巡回活動を自粛したが、ホームページや広報誌等での啓発に努めた。</p> <p>食生活改善推進員教育事業</p> <table><tr><th>項</th><th>目</th><th>R4年度</th><th>R3年度</th></tr><tr><td>開</td><td>催 回 数</td><td>7 回</td><td>6 回</td></tr><tr><td>参</td><td>加 者 数</td><td>64 人</td><td>47 人</td></tr></table> <p>食生活改善巡回活動</p> <table><tr><th>項</th><th>目</th><th>R4年度</th><th>R3年度</th></tr><tr><td>開</td><td>催 回 数</td><td>7 回</td><td>3 回</td></tr><tr><td>参</td><td>加 者 数</td><td>120 人</td><td>120 人</td></tr></table> <p>〈経費の内訳〉</p> <div><div>・ 報償費</div><div>208,720 円</div><div>・ 需用費</div><div>75,680 円</div><div>・ 委託料</div><div>17,160 円</div></div>	項	目	R4年度	R3年度	開	催 回 数	7 回	6 回	参	加 者 数	64 人	47 人	項	目	R4年度	R3年度	開	催 回 数	7 回	3 回	参	加 者 数	120 人	120 人
							項	目	R4年度	R3年度																				
							開	催 回 数	7 回	6 回																				
							参	加 者 数	64 人	47 人																				
							項	目	R4年度	R3年度																				
							開	催 回 数	7 回	3 回																				
							参	加 者 数	120 人	120 人																				

【 衛 生 費 】

項	目	施策の名称（所管）	予算額	決算額	財源内訳	施策の成果																																															
保 健 衛 生 費	母子保健事業費	母子健康診査事業 （地域保健課）	円 119,800,000	円 113,715,764	円 国 庫 支 出 金 4,094,000 一 般 財 源 109,621,764	妊産婦・乳幼児健診を実施することにより母子の健康管理を図った。さらに、妊婦歯科健診については集団健診で実施していたが、令和４年度から個別医療機関で健診が受けれるよう体制を整備した。なお、特定不妊治療助成事業は令和４年度より特定不妊治療の保険適応に伴い事業終了とした。																																															
						<table><tr><th rowspan="2">健康診査の種類</th><th colspan="2">受診者数</th></tr><tr><th>R4年度</th><th>R3年度</th></tr><tr><td>妊婦（１～14回延べ人数）</td><td>8,629 人</td><td>8,518 人</td></tr><tr><td>うち１回目受診者数</td><td>656 人</td><td>681 人</td></tr><tr><td>多胎加算（延べ人数）</td><td>3 人</td><td>1 人</td></tr><tr><td>産婦（１～２回延べ人数）</td><td>1,282 人</td><td>1,283 人</td></tr><tr><td>妊婦歯科健診</td><td>269 人</td><td>45 人</td></tr><tr><td>乳児一般（概ね１か月児）</td><td>703 人</td><td>696 人</td></tr><tr><td>乳児後期（概ね10か月児）</td><td>656 人</td><td>700 人</td></tr><tr><td>４か月児</td><td>703 人</td><td>747 人</td></tr><tr><td>１歳７か月児</td><td>737 人</td><td>754 人</td></tr><tr><td>２歳児 歯科</td><td>655 人</td><td>668 人</td></tr><tr><td>２歳６か月児 歯科</td><td>640 人</td><td>589 人</td></tr><tr><td>フッ素塗布</td><td>1,270 人</td><td>1,230 人</td></tr><tr><td>３歳６か月児</td><td>694 人</td><td>728 人</td></tr><tr><td>乳幼児経過観察（延べ人数）</td><td>299 人</td><td>239 人</td></tr><tr><td>特定不妊治療等助成</td><td>—</td><td>76 人</td></tr><tr><td>新生児聴覚検査助成</td><td>604 人</td><td>607 人</td></tr></table>	健康診査の種類	受診者数		R4年度	R3年度	妊婦（１～14回延べ人数）	8,629 人	8,518 人	うち１回目受診者数	656 人	681 人	多胎加算（延べ人数）	3 人	1 人	産婦（１～２回延べ人数）	1,282 人	1,283 人	妊婦歯科健診	269 人	45 人	乳児一般（概ね１か月児）	703 人	696 人	乳児後期（概ね10か月児）	656 人	700 人	４か月児	703 人	747 人	１歳７か月児	737 人	754 人	２歳児 歯科	655 人	668 人	２歳６か月児 歯科	640 人	589 人	フッ素塗布	1,270 人	1,230 人	３歳６か月児	694 人	728 人	乳幼児経過観察（延べ人数）	299 人	239 人
健康診査の種類	受診者数																																																				
	R4年度	R3年度																																																			
妊婦（１～14回延べ人数）	8,629 人	8,518 人																																																			
うち１回目受診者数	656 人	681 人																																																			
多胎加算（延べ人数）	3 人	1 人																																																			
産婦（１～２回延べ人数）	1,282 人	1,283 人																																																			
妊婦歯科健診	269 人	45 人																																																			
乳児一般（概ね１か月児）	703 人	696 人																																																			
乳児後期（概ね10か月児）	656 人	700 人																																																			
４か月児	703 人	747 人																																																			
１歳７か月児	737 人	754 人																																																			
２歳児 歯科	655 人	668 人																																																			
２歳６か月児 歯科	640 人	589 人																																																			
フッ素塗布	1,270 人	1,230 人																																																			
３歳６か月児	694 人	728 人																																																			
乳幼児経過観察（延べ人数）	299 人	239 人																																																			
特定不妊治療等助成	—	76 人																																																			
新生児聴覚検査助成	604 人	607 人																																																			
						<p>＜経費の内訳＞</p> <table><tr><td>・報償費</td><td>18,158,210 円</td></tr><tr><td>・需用費</td><td>700,078 円</td></tr><tr><td>・役務費</td><td>647,537 円</td></tr><tr><td>・委託料</td><td>91,845,992 円</td></tr><tr><td>・使用料及び賃借料</td><td>348,624 円</td></tr><tr><td>・扶助費</td><td>2,015,323 円</td></tr></table>	・報償費	18,158,210 円	・需用費	700,078 円	・役務費	647,537 円	・委託料	91,845,992 円	・使用料及び賃借料	348,624 円	・扶助費	2,015,323 円																																			
・報償費	18,158,210 円																																																				
・需用費	700,078 円																																																				
・役務費	647,537 円																																																				
・委託料	91,845,992 円																																																				
・使用料及び賃借料	348,624 円																																																				
・扶助費	2,015,323 円																																																				

【 衛 生 費 】

項	目	施策の名称（所管）	予算額	決算額	財源内訳	施策の成果										
保 健 衛 生 費	母子保健事業費	母子保健指導事業 （地域保健課）	円 1,536,000	円 1,427,388	円 府 支 出 金 1,134,104 一 般 財 源 293,284	<p>各乳幼児健康診査の後、集団教室による遊びを通じ親子関係を深め、児童の発達を援助し、子育てに悩みをもつ親子の支援を図った。</p> <p>幼児教室</p> <table><tr><th>項 目</th><th>R4年度</th><th>R3年度</th></tr><tr><td>開 催 回 数</td><td>51 回</td><td>32 回</td></tr><tr><td>参 加 者 数</td><td>345 人</td><td>206 人</td></tr></table> <p>〈経費の内訳〉</p> <ul style="list-style-type: none">・報償費 1,107,780 円・需用費 94,528 円・役務費 31,080 円・償還金、利子及び割引料 194,000 円	項 目	R4年度	R3年度	開 催 回 数	51 回	32 回	参 加 者 数	345 人	206 人	
		項 目	R4年度	R3年度												
開 催 回 数	51 回	32 回														
参 加 者 数	345 人	206 人														
未熟児養育医療給付事業 （医療支援課）	円 11,414,000	円 4,306,171	円 分担金及び負担金 941,660 国 庫 支 出 金 1,681,512 府 支 出 金 840,756 一 般 財 源 842,243	<p>出生時体重が2,000グラム以下、又は体温が摂氏34度以下等、医師の診断により入院の必要がある低体重児等に対して、指定医療機関においてその養育に必要な医療費の給付を行い、低体重児等の健康の保持及び増進を図った。</p> <p>医療費給付実績</p> <table><tr><th>区 分</th><th>R4年度</th><th>R3年度</th></tr><tr><td>対 象 者 数</td><td>19 人</td><td>28 人</td></tr><tr><td>給 付 件 数</td><td>38 件</td><td>68 件</td></tr><tr><td>給 付 額</td><td>4,304,685 円</td><td>7,827,328 円</td></tr></table> <p>〈経費の内訳〉</p> <ul style="list-style-type: none">・役務費 1,486 円・扶助費 4,304,685 円	区 分	R4年度	R3年度	対 象 者 数	19 人	28 人	給 付 件 数	38 件	68 件	給 付 額	4,304,685 円	7,827,328 円
区 分	R4年度	R3年度														
対 象 者 数	19 人	28 人														
給 付 件 数	38 件	68 件														
給 付 額	4,304,685 円	7,827,328 円														

【 衛 生 費 】

項	目	施策の名称（所管）	予算額	決算額	財源内訳	施策の成果											
保 健 衛 生 費	環 境 衛 生 費	死獣処理業務 （環境予防課）	7,343,000	6,423,533	使用料及び手数料 484,000 府 支 出 金 200,300 一 般 財 源 5,739,233	ペット及び路上等の所有者不明の犬・猫等の死体の回収、処理を行うことにより、公衆衛生の保持等を図った。 <table><tr><th>項</th><th>目</th><th>R4年度</th><th>R3年度</th></tr><tr><td>処 理 体 数</td><td>1,007 体</td><td>979 体</td></tr><tr><td></td><td>うち所有者不明動物</td><td>606 体</td><td>616 体</td></tr></table> ＜経費の内訳＞ ・ 役務費 413 円 ・ 委託料 6,423,120 円	項	目	R4年度	R3年度	処 理 体 数	1,007 体	979 体		うち所有者不明動物	606 体	616 体
		項	目	R4年度	R3年度												
処 理 体 数	1,007 体	979 体															
	うち所有者不明動物	606 体	616 体														
		防疫業務 （環境業務課）	1,067,000	897,089	一 般 財 源 897,089	感染症の予防対策として、排水路等へ薬剤散布を109件（令和3年度123件）行い、健康・快適な生活環境を確保した。 ＜経費の内訳＞ ・ 需用費 897,089 円											

【 衛 生 費 】

項	目	施策の名称（所管）	予算額	決算額	財源内訳	施策の成果										
保 健 衛 生 費	環 境 衛 生 費	環境保全事業 （環境予防課）	円 6,016,000	円 4,435,758	円 府 支 出 金 502,000 一 般 財 源 3,933,758	<p>大気汚染、騒音、河川水質汚濁等の調査により、市内環境の状況把握・監視を行い、市民の生活環境の保全に努めた。</p> <p>■大気環境 ダイオキシン類等の大気汚染物質の定期測定を行い、大気環境の状況把握に努めた。</p> <p>■河川水質環境 市内3河川の水質測定を行うとともに、水質規制の対象事業場に対し採水検査及び立入指導を行い、河川水質環境の改善を図った。</p> <p>■騒音 道路に面する地域7地点及び面しない地域3地点について騒音測定を行い、その結果をもとに面的評価を行うことで、自動車騒音の状況把握に努めた。</p> <p>■臭気 事業活動に伴って発生する悪臭について、発生源となる事業所に対し臭気測定及び立入指導を行うことで、近隣住民の生活環境の保全を図った。</p> <p>■専用水道 専用水道施設6カ所に対し水質検査を行い、飲用水の安全管理について事業者に対し立入指導を行うことで、衛生環境の保全を図った。</p> <p>〈経費の内訳〉</p> <table><tr><td>・旅費</td><td>15,330 円</td></tr><tr><td>・需用費</td><td>62,915 円</td></tr><tr><td>・役務費</td><td>547,113 円</td></tr><tr><td>・委託料</td><td>3,797,200 円</td></tr><tr><td>・負担金、補助及び交付金</td><td>13,200 円</td></tr></table>	・旅費	15,330 円	・需用費	62,915 円	・役務費	547,113 円	・委託料	3,797,200 円	・負担金、補助及び交付金	13,200 円
・旅費	15,330 円															
・需用費	62,915 円															
・役務費	547,113 円															
・委託料	3,797,200 円															
・負担金、補助及び交付金	13,200 円															

【 衛 生 費 】

項	目	施策の名称（所管）	予算額	決算額	財源内訳	施策の成果									
保 健 衛 生 費	環 境 衛 生 費	動物管理衛生事業 （環境予防課）	2,339,000	2,194,052	使用料及び手数料 2,194,052	<div>狂犬病予防法に基づく狂犬病予防注射の接種、飼犬登録について、市内の公園等を活用した集合実施を行うことにより、予防注射の推進・啓発等を図り、狂犬病の発生予防に努めた。</div> <table><tr><th>項 目</th><th>R4年度</th><th>R3年度</th></tr><tr><td>飼 犬 登 録 件 数</td><td>405 件</td><td>444 件</td></tr><tr><td>狂犬病予防注射済票交付件数</td><td>3,718 件</td><td>3,670 件</td></tr></table> <div>＜経費の内訳＞<ul style="list-style-type: none">・報酬92,092 円・需用費501,030 円・役務費297,954 円・委託料1,185,040 円・使用料及び賃借料117,936 円</div>	項 目	R4年度	R3年度	飼 犬 登 録 件 数	405 件	444 件	狂犬病予防注射済票交付件数	3,718 件	3,670 件
		項 目	R4年度	R3年度											
		飼 犬 登 録 件 数	405 件	444 件											
狂犬病予防注射済票交付件数	3,718 件	3,670 件													
浄化槽維持管理指導事業 （環境政策課）	48,000	44,516	一 般 財 源 44,516	<div>浄化槽法に基づき本市域に設置されている浄化槽の維持管理の指導及び、定期検査（11条検査）の受検率向上に向けての周知を行うことにより、生活環境の保全に努めた。</div> <div>＜経費の内訳＞<ul style="list-style-type: none">・需用費14,752 円・役務費29,764 円</div>											
大堀環境監視局維持管理 事業 （環境予防課）	8,390,000	6,589,500	繰 入 金 6,589,500	<div>大堀環境監視局において大気測定を行うことにより、松原ジャンクション周辺の環境監視に努めた。</div> <div>＜経費の内訳＞<ul style="list-style-type: none">・需用費310,038 円・役務費4,402 円・委託料6,275,060 円</div>											

【 衛 生 費 】

項	目	施策の名称（所管）	予算額	決算額	財源内訳	施策の成果																
保 健 衛 生 費	環 境 衛 生 費	地球温暖化対策事業 （環境予防課）	円 2,247,000	円 1,344,200	円 一 般 財 源 1,344,200	家庭用燃料電池の設置に対する補助制度及び啓発活動の実施により、温室効果ガス排出量削減に努めるとともに、地球環境に対する市民の意識向上に努めた。 <table><tr><th>項</th><th>目</th><th>R4年度</th><th>R3年度</th></tr><tr><td rowspan="2">補 助 金 交 付 件 数</td><td>55 件</td><td>76 件</td></tr><tr><td>うち加算対象件数</td><td>15 件</td><td>20 件</td></tr><tr><td rowspan="2">補 助 金 額</td><td>1,250,000 円</td><td>1,688,000 円</td></tr><tr><td>うち加算対象金額</td><td>150,000 円</td><td>200,000 円</td></tr></table> 新築又は中古住宅の購入と合わせて設置した人には10,000円加算。 ＜経費の内訳＞ ・需用費 85,800 円 ・役務費 8,400 円 ・負担金、補助及び交付金 1,250,000 円	項	目	R4年度	R3年度	補 助 金 交 付 件 数	55 件	76 件	うち加算対象件数	15 件	20 件	補 助 金 額	1,250,000 円	1,688,000 円	うち加算対象金額	150,000 円	200,000 円
		項	目	R4年度	R3年度																	
	補 助 金 交 付 件 数	55 件	76 件																			
うち加算対象件数		15 件	20 件																			
補 助 金 額	1,250,000 円	1,688,000 円																				
	うち加算対象金額	150,000 円	200,000 円																			
天美北環境監視局維持管理事業 （環境予防課）	6,289,000	4,930,882	繰 入 金 4,930,882	天美北環境監視局において大気測定を行うことにより、阪神高速道路大和川線及び府道堺松原線沿道周辺の環境監視に努めた。 ＜経費の内訳＞ ・需用費 196,586 円 ・役務費 4,076 円 ・委託料 4,730,220 円																		
	保健センター費	施設管理費 （地域保健課）	8,210,000	8,125,062	諸 収 入 119,035 一 般 財 源 8,006,027	保健事業の拠点である保健センターの維持管理に努めた。 ＜経費の内訳＞ ・需用費 2,112,118 円 ・役務費 145,194 円 ・委託料 5,867,750 円																

【 衛 生 費 】

項	目	施策の名称（所管）	予算額	決算額	財源内訳	施策の成果																
保 健 衛 生 費	美 化 推 進 費	いきいき松原（フラワーゾーン）事業（環境業務課）	2,360,000	2,318,164	一 般 財 源 2,318,164	町会等の団体で植栽しているフラワーポットに花苗等を提供し、緑豊かな住みよい環境づくりに寄与した。 <table><tr><th colspan="2">項 目</th><th>R4年度</th><th>R3年度</th></tr><tr><td rowspan="2">フラワーゾーン事業</td><td>助 成 団 体</td><td>36 団体</td><td>37 団体</td></tr><tr><td>公 共 施 設</td><td>6 カ所</td><td>8 カ所</td></tr><tr><td colspan="2"></td><td>花 苗 配 布 数</td><td>33,000 株</td><td>34,000 株</td></tr></table> <p>＜経費の内訳＞</p> <ul style="list-style-type: none">・ 需用費 17,544 円・ 役務費 11,000 円・ 委託料 2,008,680 円・ 原材料費 280,940 円	項 目		R4年度	R3年度	フラワーゾーン事業	助 成 団 体	36 団体	37 団体	公 共 施 設	6 カ所	8 カ所			花 苗 配 布 数	33,000 株	34,000 株
		項 目		R4年度	R3年度																	
フラワーゾーン事業	助 成 団 体	36 団体	37 団体																			
	公 共 施 設	6 カ所	8 カ所																			
		花 苗 配 布 数	33,000 株	34,000 株																		
		不法屋外広告物簡易除却業務（環境業務課）	201,000	129,909	府 支 出 金 129,909	まちの美観や通行の安全を確保するため、はり紙や立て看板等の不法屋外広告物の除却を行った。 <p>＜経費の内訳＞</p> <ul style="list-style-type: none">・ 需用費 129,909 円																

【 衛 生 費 】

項	目	施策の名称（所管）	予算額	決算額	財源内訳	施策の成果								
清 掃 費	清 掃 総 務 費	ごみ減量・啓発事業 （環境政策課）	円 7,923,000	円 6,096,135	円 一 般 財 源 6,096,135	<p>再生資源の集団回収を実施する町会等の団体に対して、1 kg 当たり 3 円の報奨金を支出し、ごみの減量化・資源化を図った。 事業系一般廃棄物の多量排出事業者に対しては、一般廃棄物減量計画書等の届出を求め、ごみの排出抑制を促す等、ごみ減量への周知・啓発に努めた。</p> <table><tr><th>項</th><th>目</th><th>R4年度</th><th>R3年度</th></tr><tr><td>集団回収報奨金交付団体数</td><td></td><td>136 団体</td><td>141 団体</td></tr></table> <p>〈経費の内訳〉</p> <ul style="list-style-type: none">・報償費 4,568,270 円・需用費 863,500 円・役務費 393,265 円・負担金、補助及び交付金 271,100 円	項	目	R4年度	R3年度	集団回収報奨金交付団体数		136 団体	141 団体
		項	目	R4年度	R3年度									
集団回収報奨金交付団体数		136 団体	141 団体											
きれいなまちづくり啓発事業 （環境政策課）	458,000	452,370	円 一 般 財 源 452,370	<p>市民のきれいなまちづくりの意識高揚のため、町会・事業者・各種団体・ボランティア等の協力のもと、市内の一斉清掃を行う「きれいなまちづくり美化キャンペーン」を実施し、生活環境の確保と街の美化推進を図った。また、ポイ捨て及び犬のふんの放置の抑止を図るため市内パトロールを実施し、きれいなまちづくりに対する啓発に努めた。</p> <table><tr><th>項</th><th>目</th><th>R4年度</th><th>R3年度</th><th>R2年度</th></tr><tr><td>美化キャンペーン参加人数</td><td></td><td>4,694人</td><td>中止</td><td>中止</td></tr></table> <p>〈経費の内訳〉</p> <ul style="list-style-type: none">・需用費 452,370 円	項	目	R4年度	R3年度	R2年度	美化キャンペーン参加人数		4,694人	中止	中止
項	目	R4年度	R3年度	R2年度										
美化キャンペーン参加人数		4,694人	中止	中止										

【 衛 生 費 】

項	目	施策の名称（所管）	予算額	決算額	財源内訳	施策の成果						
清 掃 費	清 掃 総 務 費	松原市廃棄物減量等推進 審議会事業 （環境政策課）	334,000	139,372	一 般 財 源 139,372	松原市の一般廃棄物を適正に処理するための施策、事業の基 本方針等を示す松原市一般廃棄物処理基本計画の策定に向け、 市民等の意見を計画に反映させるため審議会を開催した。 ＜経費の内訳＞ ・報酬 127,500 円 ・旅費 8,440 円 ・役務費 3,432 円						
		広域ごみ処理事業 （環境政策課）	499,641,000	425,542,057	使用料及び手数料 167,797,040 一 般 財 源 257,745,017	大阪広域環境施設組合において、可燃ごみの共同処理を実施 し、本市域から発生した可燃ごみを適正に処理した。 <table border="1"><tr><th>項 目</th><th>R4年度</th><th>R3年度</th></tr><tr><td>大阪広域 環境施設組合分担金</td><td>425,543 千円</td><td>429,290 千円</td></tr></table> ＜経費の内訳＞ ・負担金、補助及び交付金 425,542,057 円	項 目	R4年度	R3年度	大阪広域 環境施設組合分担金	425,543 千円	429,290 千円
		項 目	R4年度	R3年度								
大阪広域 環境施設組合分担金	425,543 千円	429,290 千円										
一般廃棄物処理基本計画 策定事業 （環境政策課）	1,880,000	1,218,360	一 般 財 源 1,218,360	松原市から発生した廃棄物を計画的に処理するため、「廃棄 物の処理及び清掃に関する法律」に基づき、一般廃棄物に関す る計画を令和4年度から令和5年度の2か年で策定する。 令和4年度においては、本市の状況やごみ処理等に係る事項 の整理等を行った。 ＜経費の内訳＞ ・委託料 1,218,360 円								

【 衛 生 費 】

項	目	施策の名称（所管）	予算額	決算額	財源内訳	施策の成果											
清掃費	塵芥処理費	分別（資源化）センター汚泥槽維持管理事業（環境政策課）	6,667,000	3,105,523	一般財源 3,105,523	分別（資源化）センター内にある汚泥槽や排水機器等の適切な維持管理に努めた。 <table><tr><td>項</td><td>目</td><td>R4年度</td><td>R3年度</td></tr><tr><td>汚泥搬出処理量</td><td></td><td>220 t</td><td>247 t</td></tr></table> <p>＜経費の内訳＞</p> <ul style="list-style-type: none">・ 需用費 21,143 円・ 委託料 3,084,380 円	項	目	R4年度	R3年度	汚泥搬出処理量		220 t	247 t			
		項	目	R4年度	R3年度												
		汚泥搬出処理量		220 t	247 t												
事業系一般廃棄物処理業務（環境業務課）	46,987,000	43,655,663	一般財源 43,655,663	市内事業者が排出する一般廃棄物を収集するための指定袋を作成及び交付（販売）することで、事業者負担を明確にするとともに、事業系一般廃棄物の適正な処理を図った。 <p>＜経費の内訳＞</p> <ul style="list-style-type: none">・ 役務費 8,221,050 円・ 委託料 35,434,613 円													
		可燃ごみ収集運搬業務（環境業務課）	382,133,000	380,457,086	一般財源 380,457,086	市内で排出される可燃ごみを直営及び委託により収集し、良好な住環境の保持に努めた。 <table><tr><td>項</td><td>目</td><td>R4年度</td><td>R3年度</td></tr><tr><td rowspan="2">収 集 量</td><td>直 営 分</td><td>3,234 t</td><td>4,024 t</td></tr><tr><td>委 託 分</td><td>14,866 t</td><td>14,720 t</td></tr></table> <p>＜経費の内訳＞</p> <ul style="list-style-type: none">・ 報酬 8,479,522 円・ 旅費 37,800 円・ 需用費 215,164 円・ 委託料 371,724,600 円	項	目	R4年度	R3年度	収 集 量	直 営 分	3,234 t	4,024 t	委 託 分	14,866 t	14,720 t
項	目	R4年度	R3年度														
収 集 量	直 営 分	3,234 t	4,024 t														
	委 託 分	14,866 t	14,720 t														

【 衛 生 費 】

項	目	施策の名称（所管）	予算額	決算額	財源内訳	施策の成果																																																				
清掃費	塵芥処理費	不燃物・粗大ごみ処理業務 （環境業務課）	241,350,000	223,474,438	使用料及び手数料 1,250,500 一般財源 222,223,938	<p>市内で排出される不燃物・粗大ごみを委託収集した後に、不燃物・粗大ごみ・金属・可燃性ごみに選別し、再資源化と処理を行った。また、電話申込制及び食器類等の拠点回収により、ごみ排出の利便性の向上等に努めた。</p> <p>収集実績</p> <table><tr><th>項</th><th>目</th><th>R4年度</th><th>R3年度</th></tr><tr><td></td><td>不燃物・粗大ごみ</td><td>2,450 t</td><td>2,618 t</td></tr></table> <p>選別内訳</p> <table><tr><th>項</th><th>目</th><th>R4年度</th><th>R3年度</th></tr><tr><td></td><td>大型金属</td><td>128 t</td><td>128 t</td></tr><tr><td></td><td>小型家電</td><td>23 t</td><td>25 t</td></tr><tr><td></td><td>食器類</td><td>18 t</td><td>25 t</td></tr><tr><td></td><td>蛍光灯</td><td>2 t</td><td>2 t</td></tr><tr><td></td><td>乾電池</td><td>17 t</td><td>17 t</td></tr><tr><td></td><td>その他不燃物・粗大ごみ</td><td>596 t</td><td>648 t</td></tr><tr><td></td><td>選別可燃性ごみ</td><td>1,666 t</td><td>1,773 t</td></tr><tr><td></td><td>合計</td><td>2,450 t</td><td>2,618 t</td></tr></table> <p>〈経費の内訳〉</p> <table><tr><td>・需用費</td><td>365,563 円</td></tr><tr><td>・役務費</td><td>404,157 円</td></tr><tr><td>・委託料</td><td>222,108,718 円</td></tr><tr><td>・負担金、補助及び交付金</td><td>596,000 円</td></tr></table>	項	目	R4年度	R3年度		不燃物・粗大ごみ	2,450 t	2,618 t	項	目	R4年度	R3年度		大型金属	128 t	128 t		小型家電	23 t	25 t		食器類	18 t	25 t		蛍光灯	2 t	2 t		乾電池	17 t	17 t		その他不燃物・粗大ごみ	596 t	648 t		選別可燃性ごみ	1,666 t	1,773 t		合計	2,450 t	2,618 t	・需用費	365,563 円	・役務費	404,157 円	・委託料	222,108,718 円	・負担金、補助及び交付金	596,000 円
項	目	R4年度	R3年度																																																							
	不燃物・粗大ごみ	2,450 t	2,618 t																																																							
項	目	R4年度	R3年度																																																							
	大型金属	128 t	128 t																																																							
	小型家電	23 t	25 t																																																							
	食器類	18 t	25 t																																																							
	蛍光灯	2 t	2 t																																																							
	乾電池	17 t	17 t																																																							
	その他不燃物・粗大ごみ	596 t	648 t																																																							
	選別可燃性ごみ	1,666 t	1,773 t																																																							
	合計	2,450 t	2,618 t																																																							
・需用費	365,563 円																																																									
・役務費	404,157 円																																																									
・委託料	222,108,718 円																																																									
・負担金、補助及び交付金	596,000 円																																																									

【 衛 生 費 】

項	目	施策の名称（所管）	予算額	決算額	財源内訳	施策の成果												
清掃費	塵芥処理費	資源ごみ処理業務 （環境業務課）	64,051,000	60,043,284	一般財源 60,043,284	<div>市内で排出される資源ごみの収集を行い、選別の徹底を図ることで、再資源化に努めた。</div> <table><tr><th>項目</th><th>R4年度</th><th>R3年度</th></tr><tr><td>缶・ビン・ペットボトル</td><td>1,417 t</td><td>1,482 t</td></tr><tr><td>古紙類</td><td>1,372 t</td><td>1,313 t</td></tr><tr><td>プラスチック製容器</td><td>806 t</td><td>816 t</td></tr></table> <div>＜経費の内訳＞<ul style="list-style-type: none">・報酬22,368,289 円・旅費188,750 円・需用費536,297 円・委託料36,949,948 円</div>	項目	R4年度	R3年度	缶・ビン・ペットボトル	1,417 t	1,482 t	古紙類	1,372 t	1,313 t	プラスチック製容器	806 t	816 t
		項目	R4年度	R3年度														
缶・ビン・ペットボトル	1,417 t	1,482 t																
古紙類	1,372 t	1,313 t																
プラスチック製容器	806 t	816 t																
廃家電処理業務 （環境業務課）	836,000	313,856	使用料及び手数料 283,500 一般財源 30,356	<div>廃家電（エアコン・テレビ・洗濯機・冷蔵庫・冷凍庫・衣類乾燥機）の処理及び処理方法に関する案内を行い、再資源化に努めた。</div> <table><tr><th>項目</th><th>R4年度</th><th>R3年度</th></tr><tr><td>収集台数</td><td>137 台</td><td>200 台</td></tr><tr><td>うち不法投棄分</td><td>24 台</td><td>27 台</td></tr></table> <div>＜経費の内訳＞<ul style="list-style-type: none">・需用費9,376 円・役務費101,980 円・委託料202,500 円</div>	項目	R4年度	R3年度	収集台数	137 台	200 台	うち不法投棄分	24 台	27 台					
項目	R4年度	R3年度																
収集台数	137 台	200 台																
うち不法投棄分	24 台	27 台																

【 衛 生 費 】

項	目	施策の名称（所管）	予算額	決算額	財源内訳	施策の成果												
清 掃 費	塵 芥 処 理 費	施設等維持管理業務 （環境業務課）	14,290,000	12,932,097	一 般 財 源 12,932,097	環境業務課施設（分別（資源化）センター、旧廃プラスチック処理施設）の安全で適正な維持管理に努めた。 ＜経費の内訳＞ ・ 需用費 6,873,166 円 ・ 役務費 347,841 円 ・ 委託料 4,695,053 円 ・ 使用料及び賃借料 1,016,037 円												
		不法投棄等防止対策事業 （環境業務課）	996,000	757,706	一 般 財 源 757,706	不法投棄されやすい場所の定期的なパトロール及び地域住民と協働での看板設置等による啓発に努めた。 <table border="1"><tr><th>項 目</th><th>R4年度</th><th>R3年度</th></tr><tr><td>不 法 投 棄 分</td><td>48 t</td><td>48 t</td></tr><tr><td>看 板 配 布 数</td><td>43 枚</td><td>74 枚</td></tr><tr><td>町 会 清 掃 収 集 件 数</td><td>732 件</td><td>759 件</td></tr></table> ＜経費の内訳＞ ・ 需用費 354,594 円 ・ 使用料及び賃借料 18,112 円 ・ 備品購入費 385,000 円	項 目	R4年度	R3年度	不 法 投 棄 分	48 t	48 t	看 板 配 布 数	43 枚	74 枚	町 会 清 掃 収 集 件 数	732 件	759 件
		項 目	R4年度	R3年度														
不 法 投 棄 分	48 t	48 t																
看 板 配 布 数	43 枚	74 枚																
町 会 清 掃 収 集 件 数	732 件	759 件																
車両維持管理事業 （環境業務課）	29,350,000	26,837,388	一 般 財 源 26,837,388	防疫業務、可燃ごみ収集運搬業務及び資源ごみ処理業務の各車両の維持管理に係る経費を一括管理することで、事務の効率化を図った。 ＜経費の内訳＞ ・ 需用費 11,872,871 円 ・ 役務費 3,035,015 円 ・ 使用料及び賃借料 11,499,902 円 ・ 公課費 429,600 円														

【 衛 生 費 】

項	目	施策の名称（所管）	予算額	決算額	財源内訳	施策の成果							
清 掃 費	し 尿 処 理 費	し尿処理事業 （環境政策課）	83,781,000	72,289,600	使用料及び手数料 90,000 一 般 財 源 72,199,600	本市域から排出されるし尿及び浄化槽汚泥を計画的・安定的・継続的に適正処理を行うことにより、生活環境の保全及び公衆衛生の向上を図った。 <table><tr><th>項</th><th>目</th><th>R4年度</th><th>R3年度</th></tr><tr><td>し尿・浄化槽汚泥処理量</td><td>13,160 kl</td><td>14,370 kl</td></tr></table> ＜経費の内訳＞ ・委託料 64,286,600 円 ・負担金、補助及び交付金 8,003,000 円	項	目	R4年度	R3年度	し尿・浄化槽汚泥処理量	13,160 kl	14,370 kl
		項	目	R4年度	R3年度								
し尿・浄化槽汚泥処理量	13,160 kl	14,370 kl											
サニテーション管理事業 （環境政策課）	80,965,000	79,403,119	一 般 財 源 79,403,119	本市域内から発生するし尿及び浄化槽汚泥の処理を行う下水道前処理施設である松原市サニテーションの適切な運転管理及び適正な廃棄物処理を行うことにより、生活環境の保全及び公衆衛生の向上を図った。 ＜経費の内訳＞ ・需用費 18,261,863 円 ・役務費 176,115 円 ・委託料 60,929,141 円 ・負担金、補助及び交付金 36,000 円									
水 道 費	水 道 事 業 費	水道事業会計補助金 （財政課）	25,987,000	25,520,000	一 般 財 源 25,520,000	本市繰出基準に基づいて、水道事業会計へ児童手当及び退職手当に要する経費相当分の補助を行った。 ＜経費の内訳＞ ・負担金、補助及び交付金 25,520,000 円							

【産業経済費】

項	目	施策の名称（所管）	予算額	決算額	財源内訳	施策の成果
農 業 費	農 業 委 員 会 費	農業委員会運営事業 （農業委員会事務局）	円 4,653,000	円 4,487,472	円 使用料及び手数料 14,200 府 支 出 金 1,206,000 諸 収 入 118,100 一 般 財 源 3,149,172	農地法等に基づく許可申請・届出や各種証明書の発行等の事務処理を行うとともに、遊休農地の解消及び優良農地の確保に努めた。 ＜経費の内訳＞ ・報酬 3,972,000 円 ・旅費 36,640 円 ・需用費 53,832 円 ・役務費 39,000 円 ・負担金、補助及び交付金 386,000 円
	農 業 振 興 費	経営所得安定対策事業 （産業振興課）	2,068,000	2,047,939	府 支 出 金 2,047,939	地域の特色を活かした水田農業の展開を図りながら、地産地消作物の出荷・販売等を支援する経営所得安定対策の円滑な実施の推進により、農業者の農業経営の安定化に寄与した。 また、経営所得安定対策交付金に係る電子申請サービスに必要なデータを移行することにより、今後の申請に係るサービス向上を図った。 ＜経費の内訳＞ ・旅費 1,700 円 ・需用費 124,509 円 ・役務費 2,780 円 ・委託料 1,767,150 円 ・使用料及び賃借料 151,800 円

【産業経済費】

項	目	施策の名称（所管）	予算額	決算額	財源内訳	施策の成果
農 業 費	農 業 振 興 費	都市近郊農業振興対策運営事業 （産業振興課）	円 3,002,000	円 2,851,160	府 支 出 金 636,870 一 般 財 源 2,214,290	農産物直売所の運営や地場農産物等の普及、農地の保全対策等 の大阪中河内農業協同組合が実施した事業に対する補助を行うこと で都市近郊農業の振興を図った。また、農地を有効的に使用する団 体に対する補助を行うことにより、農業・農村の有する多面的機能の 維持・発揮を図った。 ＜経費の内訳＞ ・ 役務費 2,000 円 ・ 負担金、補助及び交付金 2,849,160 円
		【地方創生臨時交付金事業】 地産地消普及促進事業 （産業振興課）	26,939,000	26,774,124	国 庫 支 出 金 26,500,000 一 般 財 源 274,124	松原中央公園及び周辺の公共施設において、新型コロナウイルス感 染症の感染対策を講じた上で、まつばらマルシェを開催し、2日間 で約43,000人の来場者に対して、本市の農畜産物等を中心とした 地場産品のPRに努めた。また、各種イベントにおける農産物の直 売に対して、事業者に補助金を交付することにより、地産地消の推 進に寄与することができた。 ＜経費の内訳＞ ・ 需用費 6,050 円 ・ 役務費 14,320 円 ・ 委託料 26,607,800 円 ・ 負担金、補助及び交付金 145,954 円
	農 地 費	農業用施設管理事業 （産業振興課）	10,557,000	7,771,370	府 支 出 金 6,586,800 一 般 財 源 1,184,570	農業用施設（ため池や水路等）の災害事故防止対策及び維持管 理に努めた。また、大阪府ため池防災・減災アクションプランに基 づき、ため池浸水想定区域図を作成し、防災・減災意識の向上を図 った。 ＜経費の内訳＞ ・ 役務費 559,540 円 ・ 委託料 6,723,778 円 ・ 負担金、補助及び交付金 488,052 円

【産業経済費】

項	目	施策の名称（所管）	予算額	決算額	財源内訳	施策の成果																												
農 業 費	農 地 費	鯉野池維持管理経費 （産業振興課）	円 1,693,000	円 1,687,816	円 一 般 財 源 1,687,816	市街地における貴重な自然環境を利用した市民の憩いの場である鯉野池オアシス広場を良好な状態に維持するために、鯉野池の維持管理に係る経費を負担した。 ＜経費の内訳＞ ・ 需用費 1,087,816 円 ・ 負担金、補助及び交付金 600,000 円																												
商 工 費	商 工 総 務 費	【地方創生臨時交付金事業】 令和4年度臨時プレミアム付商品券事業 （産業振興課）	388,773,000	374,689,979	国 庫 支 出 金 374,189,764 一 般 財 源 500,215	新型コロナウイルス感染症による影響を受けた世帯に対する家計支援及び市内事業者に対する消費喚起により、市内経済の活性化を図るため、プレミアム付商品券を販売した。 ＜経費の内訳＞ ・ 委託料 83,461,979 円 ・ 負担金、補助及び交付金 291,228,000 円																												
	商 工 振 興 費	中小企業融資事業 （産業振興課）	26,463,000	25,250,701	諸 収 入 25,003,266 一 般 財 源 247,435	市内中小企業者の負担軽減のため、融資のあっ旋及び利子補給等を行った。令和4年度は、新規借り入れを行った事業者に対し保証料の補給、また、約定通りに完済した者に対し利子補給を行い、市内中小企業者のニーズに応えることが出来た。 <table border="1"><thead><tr><th rowspan="2">区 分</th><th colspan="2">R4年度</th><th colspan="2">R3年度</th></tr><tr><th>件数</th><th>金 額</th><th>件数</th><th>金 額</th></tr></thead><tbody><tr><td>貸 付 申 込</td><td>1件</td><td>500万円</td><td>1件</td><td>450万円</td></tr><tr><td>貸 付 決 定</td><td>1件</td><td>300万円</td><td>0件</td><td>0万円</td></tr><tr><td>保 証 料 補 給</td><td>1件</td><td>111,375円</td><td>0件</td><td>0円</td></tr><tr><td>利 子 補 給</td><td>3件</td><td>139,326円</td><td>3件</td><td>267,477円</td></tr></tbody></table> ＜経費の内訳＞ ・ 負担金、補助及び交付金 250,701 円 ・ 貸付金 25,000,000 円	区 分	R4年度		R3年度		件数	金 額	件数	金 額	貸 付 申 込	1件	500万円	1件	450万円	貸 付 決 定	1件	300万円	0件	0万円	保 証 料 補 給	1件	111,375円	0件	0円	利 子 補 給	3件	139,326円	3件
区 分	R4年度		R3年度																															
	件数	金 額	件数	金 額																														
貸 付 申 込	1件	500万円	1件	450万円																														
貸 付 決 定	1件	300万円	0件	0万円																														
保 証 料 補 給	1件	111,375円	0件	0円																														
利 子 補 給	3件	139,326円	3件	267,477円																														

【産業経済費】

項	目	施策の名称（所管）	予算額	決算額	財源内訳	施策の成果
商 工 費	商 工 振 興 費	観光事業 （観光・シティプロモーション課）	円 1,308,000	円 1,291,690	円 一 般 財 源 1,291,690	世界文化遺産『百舌鳥・古市古墳群』の間に位置する本市への誘客を図るため、同古墳群への来訪者の交通アクセスの利便性向上のため整備された「もずふるレンタサイクル」事業への継続参加や、竹内街道沿道自治体と連携し、日本遺産『竹内街道』の魅力発信に努めた。また、自転車周遊を促進するため、堺市との連携によりシェアサイクル実証実験を引き続き行った。 ＜経費の内訳＞ ・ 需用費 30,800 円 ・ 役務費 76,560 円 ・ 委託料 699,930 円 ・ 使用料及び賃借料 254,400 円 ・ 負担金、補助及び交付金 230,000 円
		商業活性化事業等基金費 （産業振興課）	67,014,000	67,013,556	財 産 収 入 2,676 一 般 財 源 67,010,880	魅力ある商店街づくりに係る経費に充てるために積み立てた。 ＜経費の内訳＞ ・ 積立金 67,013,556 円 令和４年度末松原市商業活性化事業等基金現在高 335,130,882 円
		中小企業者経営改善事業 （産業振興課）	9,620,000	7,276,000	一 般 財 源 7,276,000	市内事業者の経営相談や専門相談事業等を行う松原商工会議所に対して補助を行い、会員事業者への積極的なサポート体制を整えることに寄与した。また、臨時展示場へ出展する市内事業者に対して出展料の一部を補助することにより、販路拡大等の支援を行った。 ＜経費の内訳＞ ・ 負担金、補助及び交付金 7,276,000 円

【産業経済費】

項	目	施策の名称（所管）	予算額	決算額	財源内訳	施策の成果
商 工 費	商 工 振 興 費	商店街・小売市場等魅力向上事業 （産業振興課）	円 26,555,000	円 24,694,831	円 繰 入 金 16,552,000 一 般 財 源 2,158,831 諸 収 入 5,984,000	地域経済の活性化を目的として、市内商店街・小売市場等が実施する賑わいづくりのための催事事業等に対し、事業費の一部を負担することで、事業規模の拡大及び消費者へのサービス向上に寄与し、魅力向上の一端を担った。また、令和4年度においては、河内天美駅周辺区域の賑わいづくりを図るため、天美駅前にぎわいづくり支援業務委託を実施した。 〈経費の内訳〉 ・委託料 8,976,000 円 ・負担金、補助及び交付金 15,718,831 円
		魅力発信事業 （産業振興課）	5,488,000	5,016,072	一 般 財 源 5,016,072	河内松原駅前商業施設「ゆめニティまつばら」外壁に設置された大型ビジョン、河内天美駅前に設置された「マッキービジョン」及びゆめニティまつばら3階「マッキーステーション」に設置された大型モニターのほか、セブンパーク天美のデジタルサイネージを用いた映像による情報発信、カナートモール松原の入口に設置された電光掲示板を利用した文字情報の発信を行い、市政への関心を高めることや市の魅力発信に寄与した。 〈経費の内訳〉 ・役務費 3,469,072 円 ・委託料 1,347,000 円 ・負担金、補助及び交付金 200,000 円

【産業経済費】

項	目	施策の名称（所管）	予算額	決算額	財源内訳	施策の成果
商 工 費	商 工 振 興 費	企業立地促進事業 （産業振興課）	円 345,856,000	円 221,013,040	円 一 般 財 源 221,013,040	<p>企業立地促進条例に基づく指定事業者に対して立地促進・雇用促進奨励金を交付し、地権者に対して土地活用促進奨励金を交付することで、企業誘致や市民の雇用機会の拡大に寄与した。令和4年度までに、51社の事業者が制度を利用し、市内への立地や事業の拡大を実施した。</p> <p>〈経費の内訳〉</p> <ul style="list-style-type: none"> ・ 役務費 39,624 円 ・ 負担金、補助及び交付金 220,973,416 円
		観光協会運営管理事業 （観光・シティプロモーション課）	31,532,000	31,532,000	一 般 財 源 31,532,000	<p>市への来訪者増加と地域活性化に資するため、松原市観光協会に補助金を交付し、観光体験プログラムの実施や情報発信力の向上を図るためSNS強化・マスメディアを活用した広報を行ったほか、市の街道、歴史・文化等を遊んで学べる「まっばらすごろく」を作成した。また、2025年開催の大阪・関西万博に向け、阪南大学を中心とした近隣自治体との連携により観光誘客を図るための準備を行った。</p> <p>〈経費の内訳〉</p> <ul style="list-style-type: none"> ・ 負担金、補助及び交付金 31,532,000 円
		【地方創生臨時交付金事業】 電気・燃料・ガス料金高騰事業者支援事業 （産業振興課）	225,000,000	77,027,063	国 庫 支 出 金 77,027,063	<p>国際情勢による原油価格の上昇等により、電気料金、燃料費及びガス料金が高騰し、影響を受けている市内事業者の事業継続を支援するため、事業に用いる電気料金、燃料費及びガス料金の一部を補助するための支援金を交付した。</p> <p>〈経費の内訳〉</p> <ul style="list-style-type: none"> ・ 需用費 410,451 円 ・ 役務費 678,612 円 ・ 委託料 1,438,000 円 ・ 負担金、補助及び交付金 74,500,000 円

【産業経済費】

項	目	施策の名称（所管）	予算額	決算額	財源内訳	施策の成果																										
商 工 費	消費者対策費	消費者対策事業 （産業振興課）	円 7,098,000	円 7,048,538	円 府 支 出 金 245,000 一 般 財 源 6,803,538	<p>市民の消費生活の安定を図るため、専門の相談員による消費生活相談を実施し、悪質事業者によって発生した消費者被害の回復等に努めたほか、弁護士による借金問題無料相談会を開催した。また、希望する市内高齢者世帯に対し、自動通話録音装置の貸出を行い、電話をきっかけとする悪質商法の防止に努めた。</p> <p>消費生活センター相談実績</p> <table><tr><td>区 分</td><td>R4年度</td><td>R3年度</td></tr><tr><td>相 談 件 数</td><td>614件</td><td>574件</td></tr></table> <p>自動通話録音装置貸出実績</p> <table><tr><td>区 分</td><td>R4年度</td><td>R3年度</td></tr><tr><td>貸 出 件 数</td><td>53台</td><td>40件</td></tr></table> <p>＜経費の内訳＞</p> <table><tr><td>・ 報酬</td><td>5,110,080 円</td></tr><tr><td>・ 職員手当等</td><td>720,384 円</td></tr><tr><td>・ 報償費</td><td>90,000 円</td></tr><tr><td>・ 旅費</td><td>334,270 円</td></tr><tr><td>・ 需用費</td><td>678,232 円</td></tr><tr><td>・ 役務費</td><td>93,472 円</td></tr><tr><td>・ 負担金、補助及び交付金</td><td>22,100 円</td></tr></table>	区 分	R4年度	R3年度	相 談 件 数	614件	574件	区 分	R4年度	R3年度	貸 出 件 数	53台	40件	・ 報酬	5,110,080 円	・ 職員手当等	720,384 円	・ 報償費	90,000 円	・ 旅費	334,270 円	・ 需用費	678,232 円	・ 役務費	93,472 円	・ 負担金、補助及び交付金	22,100 円
区 分	R4年度	R3年度																														
相 談 件 数	614件	574件																														
区 分	R4年度	R3年度																														
貸 出 件 数	53台	40件																														
・ 報酬	5,110,080 円																															
・ 職員手当等	720,384 円																															
・ 報償費	90,000 円																															
・ 旅費	334,270 円																															
・ 需用費	678,232 円																															
・ 役務費	93,472 円																															
・ 負担金、補助及び交付金	22,100 円																															

【産業経済費】

項	目	施策の名称（所管）	予算額	決算額	財源内訳	施策の成果									
商工費	労働費	雇用就労支援事業 （産業振興課）	929,000	713,983	府支出金 658,190 一般財源 55,793	<p>就労に関する相談のほか、就労の実現に向けた講座を開講することで、就労希望者への支援を行った。また、障がい者の雇用促進に向け、障がい者雇用フォーラムを開催した。</p> <p>講座別修了者数実績</p> <table><tr><th>講座名</th><th>R4年度</th><th>R3年度</th></tr><tr><td>フォークリフト運転技能講習</td><td>9名</td><td>11名</td></tr><tr><td>医療事務講座</td><td>12名</td><td>8名</td></tr></table> <p>〈経費の内訳〉</p> <ul style="list-style-type: none">・旅費 3,920 円・需用費 24,729 円・役務費 5,644 円・委託料 582,450 円・使用料及び賃借料 42,240 円・負担金、補助及び交付金 55,000 円	講座名	R4年度	R3年度	フォークリフト運転技能講習	9名	11名	医療事務講座	12名	8名
		講座名	R4年度	R3年度											
フォークリフト運転技能講習	9名	11名													
医療事務講座	12名	8名													
労働相談等事業 （産業振興課）	114,000	1,632	一般財源 1,632	<p>労使間のトラブルや働く上での悩みや疑問についての相談を社会保険労務士に委託し、市民が安心して働くことができるように努めた。</p> <p>〈経費の内訳〉</p> <ul style="list-style-type: none">・役務費 1,632 円											

【 土 木 費 】

項	目	施策の名称（所管）	予算額	決算額	財源内訳	施策の成果
土 木 管 理 費	土 木 総 務 費	法定外公共物管理業務 （みち・みどり整備課）	円 7,432,000	円 7,431,280	円 諸 収 入 4,954,187 一 般 財 源 2,477,093	法定外公共物の占用、施工承認許可及び明示申請など施設を適切に管理した。 ＜経費の内訳＞ ・委託料 880,000 円 ・使用料及び賃借料 6,551,280 円
道路橋りょう費	道 路 橋 り ょう 総 務 費	道路台帳修正事務 （みち・みどり整備課）	9,858,000	9,229,000	一 般 財 源 9,229,000	毎年変化する道路形態に対応するために台帳を修正し、適切な道路管理を行った。 ＜経費の内訳＞ ・委託料 9,229,000 円
	道 路 維 持 費	道路清掃等業務 （みち・みどり整備課）	15,320,000	12,713,575	諸 収 入 580,000 一 般 財 源 12,133,575	松原市内の道路維持のために路面や側溝等及び駅前広場の清掃を行い、交通環境の向上を図った。 ＜経費の内訳＞ ・需用費 613,358 円 ・役務費 16,200 円 ・委託料 12,084,017 円
		道路維持補修業務 （みち・みどり整備課）	78,308,000	67,575,986	一 般 財 源 67,575,986	道路の劣化や老朽化による補修及び舗装の打ち換えを行い、交通環境の向上と道路施設の維持管理に努めた。 ＜経費の内訳＞ ・役務費 18,686 円 ・委託料 4,860 円 ・使用料及び賃借料 7,040 円 ・工事請負費 66,278,300 円 ・原材料費 1,267,100 円

【 土 木 費 】

項	目	施策の名称（所管）	予算額	決算額	財源内訳	施策の成果
道路橋りょう費	交通安全対策費	自転車駐車場管理 （みち・みどり整備課）	円 47,054,000	円 46,555,151	円 使用料及び手数料 30,406,000 諸 収 入 2,020,800 一 般 財 源 14,128,351	駅前放置自転車対策として市内３カ所の自転車駐車場を管理し、交通環境の保全を図った。 ＜経費の内訳＞ ・需用費 2,790,240 円 ・役務費 283,700 円 ・委託料 38,245,887 円 ・使用料及び賃借料 5,235,324 円
		放置自転車撤去 （みち・みどり整備課）	7,521,000	6,817,333	一 般 財 源 6,817,333	放置自転車に対する街頭啓発を行い、禁止区域内の放置自転車の撤去を行い、駅周辺道路において、安心して歩行できる空間の確保に努めた。 ＜経費の内訳＞ ・需用費 340,583 円 ・役務費 87,336 円 ・委託料 6,373,014 円 ・公課費 16,400 円
		放置自転車保管返還 （みち・みどり整備課）	4,151,000	3,934,123	使用料及び手数料 249,000 一 般 財 源 3,685,123	撤去した自転車を保管し、所有者に返還する業務を通じて、放置自転車に対する啓発を行った。 ＜経費の内訳＞ ・需用費 193,807 円 ・役務費 314,129 円 ・委託料 3,426,187 円

【 土 木 費 】

項	目	施策の名称（所管）	予算額	決算額	財源内訳	施策の成果
道路橋りょう費	交通安全対策費	交通安全施設整備 （みち・みどり整備課）	28,556,000 円	22,497,414 円	一 般 財 源 22,497,414 円	市民の安全を守るため、道路反射鏡、街路灯及び防護柵等の 新設・補修や路面標示の整備を行った。 ＜経費の内訳＞ ・需用費 10,938,188 円 ・委託料 10,184,226 円 ・工事請負費 1,375,000 円
	排水路整備費	排水路管理費 （上下水道管理課）	80,308,000 円	76,224,570 円	一 般 財 源 76,224,570 円	市内8カ所に公共水路監視カメラを設置し、排水路を監視す ることで、浸水に対する危機管理体制の維持に努めた。また、 市内の排水路を維持管理し、清掃をはじめとした業務を行い、 生活衛生の向上を図った。 ＜経費の内訳＞ ・需用費 1,573,700 円 ・役務費 599,968 円 ・委託料 72,367,662 円 ・使用料及び賃借料 1,683,240 円
		排水路整備費 （上下水道管理課） （上下水道建設課）	16,482,000 円	14,326,764 円	一 般 財 源 14,326,764 円	排水路等の維持補修を行い、排水管及び排水路等の機能回復 を図った。 ＜経費の内訳＞ ・旅費 3,820 円 ・需用費 1,040,624 円 ・使用料及び賃借料 16,870 円 ・工事請負費 12,376,100 円 ・原材料費 889,350 円

【 土 木 費 】

項	目	施策の名称（所管）	予算額	決算額	財源内訳	施策の成果
都 市 計 画 費	都市計画総務費	都市計画審議会経費 （まちづくり推進課）	円 746,000	円 224,320	円 一 般 財 源 224,320	松原市都市計画審議会を2回開催し、都市計画案件について3件の諮問に対して審議の上、答申を受けた。これにより、今後のまちづくりを進める都市計画決定を行うことができた。 〈経費の内訳〉 ・報酬 195,000 円 ・旅費 2,920 円 ・委託料 26,400 円
		市民参画まちづくり支援事業 （まちづくり推進課）	210,000	90,000	一 般 財 源 90,000	地域のまちづくりを考える市民のグループに対し、勉強会を開催するためのアドバイザーを派遣することで、市民による自発的なまちづくり活動への支援を行った。 〈経費の内訳〉 ・報償費 90,000 円
	街 路 事 業 費	都市計画道路維持管理事業 （みち・みどり整備課）	2,827,000	726,819	一 般 財 源 726,819	都市計画道路事業用地の維持管理を行った。 〈経費の内訳〉 ・委託料 726,819 円
	公 園 費	公園等施設管理費 （みち・みどり整備課）	151,469,000	132,885,556	使用料及び手数料 7,165,400 国 庫 支 出 金 1,308,000 一 般 財 源 124,412,156	市民が安心安全に都市公園、児童遊園、西除川遊歩道などを利用できるように施設の維持管理、樹木の管理等を行った。 〈経費の内訳〉 ・需用費 31,994,295 円 ・役務費 451,686 円 ・委託料 96,346,485 円 ・原材料費 4,082,590 円 ・負担金、補助及び交付金 10,500 円

【 土 木 費 】

項	目	施策の名称（所管）	予算額	決算額	財源内訳	施策の成果
都 市 計 画 費	公 園 費	緑化推進事業 （みち・みどり整備課）	円 5,497,000	円 4,162,128	財 産 収 入 587 諸 収 入 41,700 一 般 財 源 4,119,841	（一社）松原市緑花協会にて、園芸講習会等の事業を実施することにより、花とみどりあふれるまちづくりを進めた。 〈経費の内訳〉 ・ 需用費 49,628 円 ・ 原材料費 60,500 円 ・ 負担金、補助及び交付金 4,052,000 円
		緑化基金費 （みち・みどり整備課）	3,785,000	3,784,619	寄 附 金 3,784,619	市民や各種団体の善意として寄せられた寄附金について、緑化事業に充てるため、松原市緑化基金を積み立てた。 〈経費の内訳〉 ・ 積立金 3,784,619 円 令和４年度末松原市緑化基金現在高 63,151,236 円
下 水 道 費	下 水 道 整 備 費	下水道事業会計補助金 （財政課）	1,750,000,000	1,750,000,000	一 般 財 源 1,750,000,000	雨水処理に要する経費や水質・水洗便所改造命令等に係る事務費等に加え、過去の汚水整備に係る資本費の一部に対して補助等を行い、下水道事業会計の財政健全化に努めた。 〈経費の内訳〉 ・ 負担金、補助及び交付金 1,078,654,000 円 ・ 投資及び出資金 671,346,000 円

【 土 木 費 】

項	目	施策の名称（所管）	予算額	決算額	財源内訳	施策の成果
河 川 費	河 川 改 良 費	河川管理費 （上下水道管理課）	円 7,834,000	円 6,529,696	円 一 般 財 源 6,529,696	河川や付帯する水門等の施設を管理することで、集中豪雨等の際にも河川機能を保持し被害の防止に努めた。また、市内の主要河川３カ所に高機能監視カメラを設置し、市民に情報提供することで災害等の危機管理体制の強化を図った。 〈経費の内訳〉 ・ 需用費 108,415 円 ・ 役務費 3,961 円 ・ 委託料 3,281,000 円 ・ 使用料及び賃借料 3,136,320 円
		河川整備 （上下水道管理課） （上下水道建設課）	3,518,000	3,479,318	一 般 財 源 3,479,318	河川及び付帯施設の維持補修を行うことにより、機能の回復を図った。 〈経費の内訳〉 ・ 需用費 17,728 円 ・ 工事請負費 3,461,590 円
住 宅 費	住 宅 管 理 費	市営住宅管理費 （建築住宅課）	33,024,000	30,033,482	使用料及び手数料 30,033,482	市営住宅の適正な維持・管理運営により、入居者が安心して住める住環境の確保を図った。 〈経費の内訳〉 ・ 報償費 494,400 円 ・ 需用費 21,486,381 円 ・ 役務費 771,867 円 ・ 委託料 6,332,162 円 ・ 使用料及び賃借料 948,672 円

【 土 木 費 】

項	目	施策の名称（所管）	予算額	決算額	財源内訳	施策の成果																													
住 宅 費	住 宅 管 理 費	耐震診断補助事業 （まちづくり推進課）	2,082,000	496,000	国 庫 支 出 金 248,000 府 支 出 金 124,000 一 般 財 源 124,000	<p>民間建築物の所有者が行う耐震診断の費用の一部を補助することにより、耐震診断を促進した。</p> <table><tr><th rowspan="2">申 請 内 訳</th><th colspan="2">R4年度</th><th colspan="2">R3年度</th></tr><tr><th>件数</th><th>戸数</th><th>件数</th><th>戸数</th></tr><tr><td>耐震診断</td><td>10 件</td><td>10 戸</td><td>13 件</td><td>13 戸</td></tr></table> <p>＜経費の内訳＞ ・負担金、補助及び交付金 496,000 円</p>	申 請 内 訳	R4年度		R3年度		件数	戸数	件数	戸数	耐震診断	10 件	10 戸	13 件	13 戸															
		申 請 内 訳	R4年度		R3年度																														
件数	戸数		件数	戸数																															
耐震診断	10 件	10 戸	13 件	13 戸																															
		耐震改修補助事業 （まちづくり推進課）	35,400,000	21,685,000	国 庫 支 出 金 10,842,000 府 支 出 金 525,000 一 般 財 源 10,318,000	<p>民間木造住宅の所有者が行う耐震改修設計、改修工事及び除却工事や、ブロック塀等撤去・新設工事の費用の一部を補助することにより、地震等の災害発生時における被害拡大の防止を目的とする耐震化を促進した。</p> <table><tr><th rowspan="2">申 請 内 訳</th><th colspan="2">R4年度</th><th colspan="2">R3年度</th></tr><tr><th>件数</th><th>戸数</th><th>件数</th><th>戸数</th></tr><tr><td>耐震改修設計</td><td>3 件</td><td>3 戸</td><td>1 件</td><td>1 戸</td></tr><tr><td>耐震改修工事</td><td>4 件</td><td>4 戸</td><td>2 件</td><td>2 戸</td></tr><tr><td>耐震除却</td><td>49 件</td><td>75 戸</td><td>31 件</td><td>38 戸</td></tr><tr><td>ブロック塀撤去</td><td>12 件</td><td>—</td><td>34 件</td><td>—</td></tr></table> <p>＜経費の内訳＞ ・負担金、補助及び交付金 21,685,000 円</p>	申 請 内 訳	R4年度		R3年度		件数	戸数	件数	戸数	耐震改修設計	3 件	3 戸	1 件	1 戸	耐震改修工事	4 件	4 戸	2 件	2 戸	耐震除却	49 件	75 戸	31 件	38 戸	ブロック塀撤去	12 件	—	34 件	—
申 請 内 訳	R4年度		R3年度																																
	件数	戸数	件数	戸数																															
耐震改修設計	3 件	3 戸	1 件	1 戸																															
耐震改修工事	4 件	4 戸	2 件	2 戸																															
耐震除却	49 件	75 戸	31 件	38 戸																															
ブロック塀撤去	12 件	—	34 件	—																															

【 土 木 費 】

項	目	施策の名称（所管）	予算額	決算額	財源内訳	施策の成果																		
住 宅 費	住 宅 管 理 費	空き家対策事業 （まちづくり推進課）	50,521,000	48,999,578	国 庫 支 出 金 18,206,000 一 般 財 源 30,793,578	空家所有者に対して、空家法及び空家条例に基づき、空き家の適正管理と自主的な改善を促進するとともに、危険空家除却補助金を交付することにより、管理不十分な危険空家の改善を促進した。																		
						<table><tr><th rowspan="2">申 請 内 訳</th><th colspan="2">R4年度</th><th colspan="2">R3年度</th></tr><tr><th>件数</th><th>戸数</th><th>件数</th><th>戸数</th></tr><tr><td>危険空家除却</td><td>28 件</td><td>50 戸</td><td>17 件</td><td>29 戸</td></tr></table> <p>＜経費の内訳＞</p> <table><tr><td>・報酬</td><td>225,000 円</td></tr><tr><td>・旅費</td><td>11,600 円</td></tr><tr><td>・需用費</td><td>59,978 円</td></tr><tr><td>・委託料</td><td>770,000 円</td></tr><tr><td>・負担金、補助及び交付金</td><td>47,933,000 円</td></tr></table>	申 請 内 訳	R4年度		R3年度		件数	戸数	件数	戸数	危険空家除却	28 件	50 戸	17 件	29 戸	・報酬	225,000 円	・旅費	11,600 円
申 請 内 訳	R4年度		R3年度																					
	件数	戸数	件数	戸数																				
危険空家除却	28 件	50 戸	17 件	29 戸																				
・報酬	225,000 円																							
・旅費	11,600 円																							
・需用費	59,978 円																							
・委託料	770,000 円																							
・負担金、補助及び交付金	47,933,000 円																							

【 消 防 費 】

項	目	施策の名称（所管）	予算額	決算額	財源内訳	施策の成果
消 防 費	常 備 消 防 費	【地方創生臨時交付金事業】 常備消防活動事業 （消防本部総務課）	円 81,137,000	円 76,444,489	円 国 庫 支 出 金 1,842,000 使用料及び手数料 480,400 諸 収 入 2,219,340 一 般 財 源 71,902,749	職員の研修派遣や消防車両・資機材の点検、庁舎・車両の修繕等の常備消防活動の運営を行うことにより、消防力の強化に努めた。 〈経費の内訳〉 ・報償費 353,599 円 ・旅費 891,120 円 ・需用費 45,547,513 円 ・役務費 7,106,882 円 ・委託料 8,317,818 円 ・使用料及び賃借料 5,792,243 円 ・原材料費 63,494 円 ・備品購入費 864,600 円 ・負担金、補助及び交付金 6,900,420 円 ・公課費 606,800 円
		消防職員被服貸与事業 （消防本部総務課）	6,422,000	6,223,324	府 支 出 金 2,000,000 一 般 財 源 4,223,324	火災・救急・救助等の消防活動に必要な被服を貸与した。 〈経費の内訳〉 ・需用費 6,191,974 円 ・役務費 31,350 円
		消防賞じゅつ金事業 （消防本部総務課）	500,000	244,900	一 般 財 源 244,900	大阪市町村消防財団負担金を支出し、消防職員の災害現場等での被災に備えた。 〈経費の内訳〉 ・負担金、補助及び交付金 244,900 円

【 消 防 費 】

項	目	施策の名称（所管）	予算額	決算額	財源内訳	施策の成果
消 防 費	常 備 消 防 費	大阪航空消防運営費分担金 （消防本部総務課）	円 3,907,000	円 3,565,000	府 支 出 金 1,782,000 一 般 財 源 1,783,000	大阪府下で共同運営している大阪航空消防（ヘリコプター）の運営費として分担金を支出し、迅速かつ効果的な消防活動を確保した。 ＜経費の内訳＞ ・負担金、補助及び交付金 3,565,000 円
		消防資機材整備事業 （消防本部警防課）	2,459,000	2,458,500	府 支 出 金 1,267,000 一 般 財 源 1,191,500	迅速かつ的確な消防活動を実施するために必要な消防資機材を整備した。 ＜経費の内訳＞ ・需用費 467,500 円 ・備品購入費 1,991,000 円
	非 常 備 消 防 費	消防団員報酬補償等関連事業 （消防本部総務課）	18,749,000	14,695,173	諸 収 入 4,473,500 一 般 財 源 10,221,673	消防団員に対する年額報酬及び退職報償金の支給を行った。また、公務災害等の補償に要する負担金を支払った。 ＜経費の内訳＞ ・報酬 5,316,730 円 ・災害補償費 1,208,500 円 ・報償費 3,265,000 円 ・負担金、補助及び交付金 4,904,943 円

【 消 防 費 】

項	目	施策の名称（所管）	予算額	決算額	財源内訳	施策の成果
消 防 費	非 常 備 消 防 費	非常備消防活動事業 （消防本部総務課）	円 21,146,000	円 16,078,895	円 国 庫 支 出 金 316,009 一 般 財 源 15,762,886	消防団員に対する出動報酬の支給及び費用弁償を行った。また、消防用ホースの整備を行い、消防団活動を円滑に実施した。 ＜経費の内訳＞ ・報酬 14,175,500 円 ・旅費 229,410 円 ・需用費 1,578,876 円 ・役務費 3,500 円 ・使用料及び賃借料 12,800 円 ・原材料費 37,009 円 ・負担金、補助及び交付金 41,800 円
		非常備車両等資機材管理事業 （消防本部総務課）	2,482,000	2,155,193	一 般 財 源 2,155,193	消防団に配備する各車両・資機材を適切に維持管理した。 ＜経費の内訳＞ ・需用費 803,319 円 ・役務費 1,015,252 円 ・使用料及び賃借料 156,222 円 ・公課費 180,400 円
		非常備消防庁舎管理事業 （消防本部総務課）	2,203,000	1,965,325	一 般 財 源 1,965,325	非常備消防用施設及びコミュニティ消防センターの維持管理を行った。 ＜経費の内訳＞ ・需用費 1,122,917 円 ・役務費 117,948 円 ・委託料 724,460 円

【 消 防 費 】

項	目	施策の名称（所管）	予算額	決算額	財源内訳	施策の成果
消 防 費	非常備消防費	消防団員被服貸与事業 （消防本部総務課）	円 992,000	円 852,403	円 一般財源 852,403	消防団員の安全な業務遂行のため、新基準活動服の貸与及び 装備品の整備を行った。 ＜経費の内訳＞ ・ 需用費 852,403 円
	非常備消防費	消防団員健康管理委員会 事業 （消防本部総務課）	566,000	358,050	一般財源 358,050	安全な消防団活動ができるように、全団員を対象とした健康 診断を実施した。 ＜経費の内訳＞ ・ 役務費 46,200 円 ・ 委託料 311,850 円
	水 防 費	消防本部・消防団水防活 動事業 （消防本部警防課）	660,000	633,272	一般財源 633,272	風水害に備え、水防用資材を更新・整備した。 ＜経費の内訳＞ ・ 需用費 490,272 円 ・ 負担金、補助及び交付金 143,000 円

【 消 防 費 】

項	目	施策の名称（所管）	予算額	決算額	財源内訳	施策の成果
消 防 費	災 害 対 策 費	災害対策事業 （危機管理課）	円 22,956,000	円 18,178,436	円 使用料及び手数料 400 一 般 財 源 18,178,036	<p>災害対策基本法の改正により、国の防災基本計画や大阪府地域防災計画との整合性を図るため、防災会議を開催し、松原市地域防災計画の改訂を行った。また、地域防災力の向上を図るため、自主防災組織や防災士会への活動支援を行うとともに、医療備蓄物資の確保を行い、防災体制の整備に努めた。</p> <p>〈経費の内訳〉</p> <ul style="list-style-type: none"> ・報酬 165,000 円 ・報償費 238,400 円 ・旅費 5,810 円 ・需用費 5,979,653 円 ・役務費 491,422 円 ・委託料 4,554,000 円 ・使用料及び賃借料 127,951 円 ・負担金、補助及び交付金 6,616,200 円
		防災設備整備事業 （危機管理課）	23,447,000	22,244,055	諸 収 入 116,500 一 般 財 源 22,127,555	<p>防災行政無線の維持管理、大阪府と府内市町村が共同して取り組む防災ポータルサイト・防災メール配信等の運営管理を行うとともに、防災拠点の資機材等について、従前より計画的に整備を行っている物資に加え、火災等情報提供システム、被災者支援システム、防災アプリ、衛星携帯電話の維持管理を行った。また、感染症に対応した避難所運営に必要な消毒液等を購入した。</p> <p>〈経費の内訳〉</p> <ul style="list-style-type: none"> ・需用費 10,062,572 円 ・役務費 290,463 円 ・委託料 4,789,400 円 ・使用料及び賃借料 3,989,265 円 ・備品購入費 2,603,700 円 ・負担金、補助及び交付金 508,655 円

【 消 防 費 】

項	目	施策の名称（所管）	予算額	決算額	財源内訳	施策の成果
消 防 費	災 害 対 策 費	自動体外式除細動器（AED）配備ネットワーク事業 （危機管理課）	円 3,947,000	円 3,312,278	一 般 財 源 3,312,278	市内の公共施設及びコンビニエンスストアに設置した103台の自動体外式除細動器（AED）を維持管理し、市民の救命率の向上に繋がる体制整備に努めた。 ＜経費の内訳＞ ・ 使用料及び賃借料 3,312,278 円
		防災備蓄センター事業 （危機管理課）	909,000	726,220	一 般 財 源 726,220	災害発生時に備え、災害救助用備蓄物資の倉庫（2カ所）の維持管理を行った。 ＜経費の内訳＞ ・ 需用費 303,281 円 ・ 役務費 11,099 円 ・ 委託料 411,840 円
	消 防 施 設 費	消防緊急通信指令システム運用事業 （消防署）	23,545,000	23,276,270	一 般 財 源 23,276,270	消防緊急通信指令システムを適切に運用し、119番通報の受信から緊急出場、災害対応に関して迅速で的確な指令管制業務を24時間365日事故なく確実に実施した。 ＜経費の内訳＞ ・ 需用費 2,147,159 円 ・ 役務費 5,473,078 円 ・ 委託料 15,463,833 円 ・ 使用料及び賃借料 178,200 円 ・ 負担金、補助及び交付金 14,000 円

【 教 育 費 】

項	目	施策の名称（所管）	予算額	決算額	財源内訳	施策の成果										
教 育 総 務 費	教育委員会費	教育委員会管理費 （教育政策課）	円 5,592,000	円 5,507,518	円 一 般 財 源 5,507,518	教育委員会会議での審議のほか、教育に関わる各種会議・行事等に出席し、委員会活動の充実に努めた。また、外部評価委員による教育に関する事務の点検・評価を行い、教育行政の向上を図った。 ＜経費の内訳＞ ・報酬 5,340,000 円 ・報償費 30,000 円 ・交際費 38,020 円 ・需用費 29,498 円 ・負担金、補助及び交付金 70,000 円										
	事 務 局 費	小学校・中学校卒業記念事業 （教育総務課）	1,845,000	1,521,870	円 一 般 財 源 1,521,870	市立小・中学校を卒業する児童及び生徒に記念品を贈り、前途を祝うとともに、さらなる学習意欲の向上に努めた。 <table border="1"><thead><tr><th rowspan="2">区 分</th><th colspan="2">対象人数</th></tr><tr><th>R4年度</th><th>R3年度</th></tr></thead><tbody><tr><td>小 学 校</td><td>834人</td><td>917人</td></tr><tr><td>中 学 校</td><td>866人</td><td>916人</td></tr></tbody></table> ＜経費の内訳＞ ・需用費 1,521,870 円	区 分	対象人数		R4年度	R3年度	小 学 校	834人	917人	中 学 校	866人
区 分	対象人数															
	R4年度	R3年度														
小 学 校	834人	917人														
中 学 校	866人	916人														

【 教 育 費 】

項	目	施策の名称（所管）	予算額	決算額	財源内訳	施策の成果						
教 育 総 務 費	事 務 局 費	文化の日表彰事業 （教育政策課）	円 106,000	円 68,134	円 一 般 財 源 68,134	<div>文化の日に当り、松原市の教育の振興に関し、功績が顕著なもの及び児童・生徒に対して表彰を行うことで、優れた功績を周知するとともに、被表彰者の今後の活動意欲の向上を図ったもの。</div> <table><tr><td>区 分</td><td>R4年度</td><td>R3年度</td></tr><tr><td>被 表 彰 者 数</td><td>22人</td><td>18人</td></tr></table> <div>＜経費の内訳＞ ・ 報償費 64,900 円 ・ 役務費 3,234 円</div>	区 分	R4年度	R3年度	被 表 彰 者 数	22人	18人
		区 分	R4年度	R3年度								
		被 表 彰 者 数	22人	18人								
市立小学校セフティスクールサポート事業 （教育総務課）	26,790,000	26,025,948	円 一 般 財 源 26,025,948	<div>市立小学校に管理員を配置し、校門の開閉及び来校者の受付対応を行うことにより、不審者が学校に侵入することを未然に防ぎ安心・安全を確保した。</div> <div>＜経費の内訳＞ ・ 委託料 26,025,948 円</div>								
教育振興基本計画策定事業 （教育政策課）	3,020,000	1,917,124	円 一 般 財 源 1,917,124	<div>教育の振興・発展を総合的かつ計画的に実現するために、令和6年度からの第2期教育振興基本計画を策定するため、策定委員会を開催し審議した。</div> <div>＜経費の内訳＞ ・ 報酬 165,000 円 ・ 旅費 8,460 円 ・ 需用費 66,374 円 ・ 役務費 16,290 円 ・ 委託料 1,661,000 円</div>								

【 教 育 費 】

項	目	施策の名称（所管）	予算額	決算額	財源内訳	施策の成果
教 育 総 務 費	事 務 局 費	奨学基金費 （教職員課）	円 1,000	円 398	財 産 収 入 398	次世代の奨学金貸与に充てるため、奨学基金運用により生じた利子を同基金に積み立てた。 ＜経費の内訳＞ ・ 積立金 398 円 令和4年度末松原市奨学基金現在高 72,759,180 円
	教 育 推 進 費	児童・生徒理解活動（心の教育）推進事業 （教育研修センター）	32,682,000	30,980,931	府 支 出 金 5,904,000 一 般 財 源 25,076,931	スクールカウンセラー、スクールソーシャルワーカーの配置による教育相談事業及び体験活動事業の推進により児童・生徒の心の教育を充実させた。また、教育支援センター事業の推進により不登校児童・生徒の学校復帰への支援を図った。 ＜経費の内訳＞ ・ 報酬 8,917,600 円 ・ 職員手当等 133,536 円 ・ 報償費 13,260,800 円 ・ 旅費 345,300 円 ・ 需用費 5,436,833 円 ・ 役務費 141,862 円 ・ 委託料 2,745,000 円
		総合的教育力推進事業 （教育推進課）	3,660,000	3,558,000	一 般 財 源 3,558,000	市立小・中学校に学校図書館支援ボランティアを配置することにより、各校の図書室の整備を進めるとともに、読書活動や図書教育の充実を図った。また、学校教育における多様な地域人材の活用を通じて、学校と地域及び保護者の協働・連携関係を深める等、開かれた学校づくりを推進した。 ＜経費の内訳＞ ・ 報償費 3,558,000 円

【 教 育 費 】

項	目	施策の名称（所管）	予算額	決算額	財源内訳	施策の成果
教 育 総 務 費	教 育 推 進 費	国際化教育推進事業 （教育推進課）	円 50,080,000	円 40,947,949	円 一 般 財 源 40,947,949	<p>外国語活動の充実に向け、指導協力員（小学校）とA L TならびにJ E T－A L T（小中学校）を派遣し英語教育を推進するとともに市内全小学校5・6年生を対象にSpeaking Questを導入し、「話すこと」「聞くこと」の力を把握することで課題に正対した授業展開と持続性を持った学習につながった。また、日本語指導を必要とする外国人児童・生徒等に指導協力員を派遣し支援を充実させた。なお、台湾台北市の中学生との交流については新型コロナウイルス感染症の影響により中止となった。</p> <p>＜経費の内訳＞</p> <ul style="list-style-type: none"> ・報酬 35,456,294 円 ・報償費 30,000 円 ・旅費 923,940 円 ・需用費 2,653,227 円 ・使用料及び賃借料 115,550 円 ・負担金、補助及び交付金 1,768,938 円
		特色・個性化教育推進事業 （教育推進課）	6,354,000	5,920,567	一 般 財 源 5,920,567	<p>幼児・児童・生徒の生きる力を育み地域に開かれた魅力と特色ある学校園づくりを推進するとともに、教職員の指導力と資質向上のための研修を実施し、指導資料の充実を図った。</p> <p>＜経費の内訳＞</p> <ul style="list-style-type: none"> ・報償費 1,212,500 円 ・需用費 3,709,367 円 ・使用料及び賃借料 90,700 円 ・負担金、補助及び交付金 908,000 円

【 教 育 費 】

項	目	施策の名称（所管）	予算額	決算額	財源内訳	施策の成果				
教 育 総 務 費	教 育 推 進 費	情報教育推進事業 （教育研修センター）	円 3,215,000	円 2,682,020	円 一 般 財 源 2,682,020	教育の情報化に対応した教職員のスキルや指導力向上のため研修を行うとともに、ＩＣＴ機器を活用した指導事例や操作マニュアル等を閲覧・投稿できる教職員用ウェブサイト運営した。また、インターネット環境がない家庭へ、Ｗｉ－Ｆｉルーターを貸与することで、家庭でも着実に学力を定着できる環境を整備した。 ＜経費の内訳＞ ・ 報償費 830,000 円 ・ 需用費 77,940 円 ・ 役務費 1,774,080 円				
		人権教育推進事業 （教育推進課）	673,000	583,767	円 一 般 財 源 583,767	人権教育に関する研修・研究等の充実により、教職員の人権意識の向上を図った。 ＜経費の内訳＞ ・ 報償費 418,000 円 ・ 需用費 103,067 円 ・ 使用料及び賃借料 62,700 円				
		就学支援事業 （教職員課）	475,000	470,450	円 一 般 財 源 470,450	児童・生徒一人ひとりの適正な就学支援を図るため、就学支援委員会を開催し、医師や臨床心理士による専門的な意見を聞きながら就学相談を行い、本人・保護者の納得のいく就学先を提案することができた。 <table border="1"><thead><tr><th>区 分</th><th>R4年度</th><th>R3年度</th></tr></thead><tbody><tr><td>相 談 件 数</td><td>81件</td><td>71件</td></tr></tbody></table> ＜経費の内訳＞ ・ 報償費 30,000 円 ・ 需用費 6,600 円 ・ 役務費 6,650 円 ・ 委託料 427,200 円	区 分	R4年度	R3年度	相 談 件 数
区 分	R4年度	R3年度								
相 談 件 数	81件	71件								

【 教 育 費 】

項	目	施策の名称（所管）	予算額	決算額	財源内訳	施策の成果
教 育 総 務 費	教 育 推 進 費	支援学級合同校外学習事業 （教職員課）	円 674,000	円 66,948	円 一 般 財 源 66,948	<p>新型コロナウイルス感染症拡大予防のため、合同の校外学習や発表会を変更し、中学校区ごとで交流会を行い、市立小・中学校の支援学級に在籍する児童・生徒の相互交流を図った。</p> <p>令和４年度延べ参加者数 318人</p> <p>〈経費の内訳〉 ・ 需用費 66,948 円</p>
		教育用ネットワーク事業 （教育総務課）	51,326,000	51,324,460	一 般 財 源 51,324,460	<p>インターネットや市立小・中学校を結ぶ教育用ネットワークに係る教育用サーバ及び各校内ＬＡＮ機器等の整備、管理等を行い、授業における機器のスムーズな接続を確保し、教材を共有することで、円滑な授業づくりを行うとともに、高速ＬＡＮにより動画を活用した多様な授業が可能となった。また、教員に１人１台のパソコンを配備し校務支援システムを活用することで、業務の効率化と情報の共有化が図られ、児童・生徒との関わりを深めることができた。</p> <p>〈経費の内訳〉 ・ 需用費 28,379,340 円 ・ 役務費 9,954,120 円 ・ 委託料 11,220,000 円 ・ 使用料及び賃借料 1,771,000 円</p>
		児童・生徒ハートサポート推進事業 （教育研修センター）	1,630,000	1,600,000	一 般 財 源 1,600,000	<p>市立小・中学校にスクールサポーター（教育活動支援員）を配置し、教職員の連携を強化し、いじめにかかわる事象の早期発見・早期対応・未然防止等の教育活動の円滑な遂行を支援した。また、いじめ問題専門委員会を開催し、松原市のいじめ問題の現状と課題について議論を行った。</p> <p>〈経費の内訳〉 ・ 報酬 60,000 円 ・ 委託料 1,540,000 円</p>

【 教 育 費 】

項	目	施策の名称（所管）	予算額	決算額	財源内訳	施策の成果
教 育 総 務 費	教 育 推 進 費	児童自己防衛力育成事業 （地域教育課）	円 1,589,000	円 1,588,660	円 一 般 財 源 1,588,660	<p>小学校における児童の自己防衛力向上を目指した取組み活動を実施するとともに、青少年の安全確保を目的としたグッズの作成及び、災害時等安否確認メールシステムの活用を行った。</p> <p>〈経費の内訳〉</p> <ul style="list-style-type: none"> ・ 需用費 799,660 円 ・ 使用料及び賃借料 649,000 円 ・ 負担金、補助及び交付金 140,000 円
		支援教育推進事業 （教育推進課）	2,310,000	1,774,700	府 支 出 金 798,700 一 般 財 源 976,000	<p>障がいのある幼児・児童・生徒の社会参加と自立をめざす教育及び、適切な教育的支援に向け、研究会等を行うことで教員の専門性の向上を図った。また、肢体不自由学級等在籍の児童・生徒の巡回相談として医師、訓練士の派遣等を行い、支援教育の充実を図った。</p> <p>〈経費の内訳〉</p> <ul style="list-style-type: none"> ・ 報償費 1,739,800 円 ・ 負担金、補助及び交付金 34,900 円
		【地方創生臨時交付金事業】 放課後学習等サポート事業 （教育研修センター）	16,524,000	16,489,981	国 庫 支 出 金 5,819,000 一 般 財 源 10,670,981	<p>市立小・中学校に学習支援アドバイザーを配置し、児童・生徒に向けて放課後等の学習支援を行うことで、自学自習力の向上と家庭での学習習慣の定着を図った。また、市立小・中学校にA Iドリル教材を配備し、授業や家庭での学習に活用した。</p> <p>〈経費の内訳〉</p> <ul style="list-style-type: none"> ・ 報償費 10,616,000 円 ・ 需用費 5,873,981 円

【 教 育 費 】

項	目	施策の名称（所管）	予算額	決算額	財源内訳	施策の成果
教 育 総 務 費	教 育 推 進 費	【地方創生臨時交付金事業】 学校 I C T 機器等整備事業 （教育総務課）	円 79,789,000	円 77,226,919	円 国 庫 支 出 金 5,863,076 一 般 財 源 71,363,843	令和２年度に全児童生徒への１人１台タブレット端末の配備を完了し、その端末を最大限活かせるよう維持改善に努めた。 ＜経費の内訳＞ ・ 需用費 7,163,027 円 ・ 委託料 726,000 円 ・ 使用料及び賃借料 65,799,192 円 ・ 備品購入費 3,538,700 円
		セーフスクール推進事業 （教育推進課）	2,235,000	2,121,268	一 般 財 源 2,121,268	世界で初めて市内の全小中学校が国際認証を取得した昨年度に引き続き、令和４年度は、校区での連携をさらに充実させることにより、取組みの広がりや深まりが見られた。このことを踏まえ、校区単位での再認証に向けて、松原第四中学校区及び松原第七中学校区において、新型コロナウイルス感染症対策を徹底しながら事前指導を実施した。 ＜経費の内訳＞ ・ 需用費 1,538,961 円 ・ 委託料 582,307 円
		教職員研修事業 （教育研修センター）	1,384,000	1,311,876	一 般 財 源 1,311,876	児童生徒の生きる力を育むために、教職員の指導力を向上させる効果的な研修の充実を図った。 ＜経費の内訳＞ ・ 報償費 1,236,900 円 ・ 需用費 74,976 円

【 教 育 費 】

項	目	施策の名称（所管）	予算額	決算額	財源内訳	施策の成果
小 学 校 費	学 校 管 理 費	【地方創生臨時交付金事業】 小学校教材・教具購入事業 （教育総務課）	円 33,197,000	円 32,279,699	円 国 庫 支 出 金 11,519,349 一 般 財 源 20,760,350	市立小学校において、児童の健全な教養を育成するために必要な教材・教具、学校図書を購入し、教育環境の充実を図った。令和４年度は、学校保健特別対策事業費補助金を活用し、新型コロナウイルス感染拡大防止のための備品を購入した。 ＜経費の内訳＞ ・ 需用費 24,482,995 円 ・ 備品購入費 7,796,704 円
		【地方創生臨時交付金事業】 小学校運営事業 （教育総務課）	14,763,000	14,119,028	国 庫 支 出 金 7,364,170 一 般 財 源 6,754,858	市立小学校の事務用品や印刷物等、学校運営を円滑に進めるために必要な物品等を購入し、教育環境の充実を図った。また、令和４年度は、学校保健特別対策事業費補助金を活用し、手指用消毒液等を整備し、新型コロナウイルス感染拡大防止に努めた。 対象児童数 5, 0 0 5 人 ＜経費の内訳＞ ・ 需用費 8,170,114 円 ・ 委託料 4,360,125 円 ・ 使用料及び賃借料 288,255 円 ・ 負担金、補助及び交付金 667,000 円 ・ 補償、補填及び賠償金 633,534 円
		小学校管理事業 （教育総務課）	144,840,000	139,446,868	諸 収 入 76,512 一 般 財 源 139,370,356	市立小学校のごみ処理等の衛生面や機械警備等の安全面の施設環境を整えることにより、安心して快適な学校生活がおくれるよう教育環境の充実を図った。 ＜経費の内訳＞ ・ 需用費 122,922,550 円 ・ 役務費 6,775,039 円 ・ 委託料 9,749,279 円

【 教 育 費 】

項	目	施策の名称（所管）	予算額	決算額	財源内訳	施策の成果
小 学 校 費	学 校 管 理 費	【地方創生臨時交付金事業】 小学校支援学級運営事業 （教育総務課）	円 2,476,000	円 2,345,806	円 国 庫 支 出 金 1,685,283 一 般 財 源 660,523	対象児童や保護者のニーズを踏まえ、児童の障害の状態に応じた教材を購入する等、支援が必要な児童の学校生活の充実を図り、地域の学校で学習できる環境を整備した。 〈経費の内訳〉 ・報酬 618,723 円 ・需用費 1,685,283 円 ・委託料 41,800 円
		小学校施設維持管理整備事業 （教育総務課）	78,504,000	67,871,200	諸 収 入 665,000 一 般 財 源 67,206,200	市立小学校の校舎内外の維持管理及び修繕に努め、教育施設を保全した。 〈経費の内訳〉 ・需用費 40,120,988 円 ・役務費 3,626,157 円 ・委託料 20,560,258 円 ・使用料及び賃借料 2,200,800 円 ・原材料費 1,362,997 円
		支援教育運営事業（小学校） （教職員課）	44,932,000	43,305,659	一 般 財 源 43,305,659	市立小学校に在籍するLD・ADHD等教育上支援を必要とする児童に対し、教育支援員15人、介助員21人を配置し、子ども一人ひとりの教育的ニーズに応じた支援教育の充実を図った。 〈経費の内訳〉 ・報酬 42,027,646 円 ・旅費 1,278,013 円

【 教 育 費 】

項	目	施策の名称（所管）	予算額	決算額	財源内訳	施策の成果						
小 学 校 費	学 校 管 理 費	医療的ケアを要する児童生徒への看護師配置事業（小学校）（教職員課）	円 3,939,000	円 3,564,980	円 国 庫 支 出 金 1,294,000 一 般 財 源 2,270,980	市立小学校に在籍する医療的ケアを要する児童に対し、より安全な学校生活や教育活動を保障するため看護師2人を配置し、就学の機会の拡充を図った。 ＜経費の内訳＞ ・報酬 3,530,120 円 ・旅費 34,860 円						
	教 育 振 興 費	小学校理科教育等設備整備事業（教育総務課）	660,000	598,492	国 庫 支 出 金 299,000 一 般 財 源 299,492	児童の学習の向上がより一層図れるよう、効果的な理科教育等設備に関する備品を購入し、設備の充実に努めた。 ＜経費の内訳＞ ・備品購入費 598,492 円						
		要保護及び準要保護児童生徒援助事業（小学校）（教職員課）	16,684,000	13,666,708	国 庫 支 出 金 215,000 一 般 財 源 13,451,708	経済的理由で就学困難と認められる要保護及び準要保護家庭の児童の保護者に対して、学校で必要な費用の一部を早期に支給し、保護者の負担軽減を図った。 <table border="1"><thead><tr><th>区 分</th><th>R4年度</th><th>R3年度</th></tr></thead><tbody><tr><td>要保護及び準要保護認定者数</td><td>989人</td><td>1,077人</td></tr></tbody></table> ＜経費の内訳＞ ・役務費 54,840 円 ・扶助費 13,611,868 円	区 分	R4年度	R3年度	要保護及び準要保護認定者数	989人	1,077人
		区 分	R4年度	R3年度								
要保護及び準要保護認定者数	989人	1,077人										
支援教育就学奨励事業（小学校）（教職員課）	8,572,000	7,839,563	国 庫 支 出 金 3,920,000 一 般 財 源 3,919,563	支援学級等に在籍する児童の保護者に対し、学用品費等の援助を行い、経済的負担を軽減することにより支援教育の普及・充実に図った。 ＜経費の内訳＞ ・扶助費 7,839,563 円								

【 教 育 費 】

項	目	施策の名称（所管）	予算額	決算額	財源内訳	施策の成果
中 学 校 費	学 校 管 理 費	【地方創生臨時交付金事業】 中学校教材・教具購入事業 （教育総務課）	円 20,608,000	円 19,978,419	円 国 庫 支 出 金 4,570,893 一 般 財 源 15,407,526	市立中学校において、生徒の健全な教養を育成するために必要な教材・教具、学校図書を購入し、教育環境の充実を図った。令和4年度は、学校保健特別対策事業費補助金を活用し、新型コロナウイルス感染拡大防止のための備品を購入した。 ＜経費の内訳＞ ・ 需用費 15,710,946 円 ・ 備品購入費 4,267,473 円
		【地方創生臨時交付金事業】 中学校運営事業 （教育総務課）	8,384,000	8,217,379	国 庫 支 出 金 4,358,276 一 般 財 源 3,859,103	市立中学校の事務用品や印刷物等、学校運営を円滑に進めるために必要な物品等を購入し、教育環境の充実を図った。また、令和4年度は、学校保健特別対策事業費補助金を活用し、手指用消毒液等を整備し、新型コロナウイルス感染拡大防止に努めた。 対象生徒数 2, 6 0 1 人 ＜経費の内訳＞ ・ 需用費 5,225,566 円 ・ 委託料 2,001,725 円 ・ 使用料及び賃借料 99,435 円 ・ 負担金、補助及び交付金 391,000 円 ・ 補償、補填及び賠償金 499,653 円
		中学校管理事業 （教育総務課）	89,651,000	80,231,499	諸 収 入 2,403,116 一 般 財 源 77,828,383	市立中学校のごみ処理等の衛生面や機械警備等の安全面の施設環境を整えることにより、安心して快適な学校生活がおくれるよう教育環境の充実を図った。 ＜経費の内訳＞ ・ 需用費 55,379,142 円 ・ 役務費 3,687,793 円 ・ 委託料 20,467,964 円 ・ 補償、補填及び賠償金 696,600 円

【 教 育 費 】

項	目	施策の名称（所管）	予算額	決算額	財源内訳	施策の成果
中 学 校 費	学 校 管 理 費	【地方創生臨時交付金事業】 中学校支援学級運営事業 （教育総務課）	円 842,000	円 817,393	円 国 庫 支 出 金 767,695 一 般 財 源 49,698	対象生徒や保護者のニーズを踏まえ、生徒の障害の状態に応じた教材を購入する等、支援が必要な生徒の学校生活の充実を図り、地域の学校で学習できる環境を整備した。 〈経費の内訳〉 ・ 需用費 775,593 円 ・ 委託料 41,800 円
		中学校施設維持管理整備事業 （教育総務課）	46,231,000	40,541,431	一 般 財 源 40,541,431	市立中学校の校舎内外の維持管理及び修繕に努め、教育施設を保全した。 〈経費の内訳〉 ・ 需用費 24,571,897 円 ・ 役務費 2,352,268 円 ・ 委託料 10,949,712 円 ・ 使用料及び賃借料 2,067,574 円 ・ 原材料費 599,980 円
		支援教育運営事業（中学校） （教職員課）	10,439,000	10,395,854	一 般 財 源 10,395,854	市立中学校に在籍するLD・ADHD等教育上支援を必要とする生徒に対し、教育支援員7人、介助員3人を配置し、子ども一人ひとりの教育的ニーズに応じた支援教育の充実を図った。 〈経費の内訳〉 ・ 報酬 9,899,777 円 ・ 旅費 496,077 円

【 教 育 費 】

項	目	施策の名称（所管）	予算額	決算額	財源内訳	施策の成果						
中 学 校 費	教 育 振 興 費	中学校理科教育等設備整備事業 （教育総務課）	440,000	413,264	国 庫 支 出 金 206,000 一 般 財 源 207,264	生徒の学習の向上がより一層図れるよう、効果的な理科教育等設備に関する備品を購入し、設備の充実に努めた。 ＜経費の内訳＞ ・ 備品購入費 413,264 円						
		要保護及び準要保護児童生徒援助事業（中学校） （教職員課）	24,735,000	22,011,428	国 庫 支 出 金 469,000 一 般 財 源 21,542,428	経済的理由で就学困難と認められる要保護及び準要保護家庭の生徒の保護者に対して、学校で必要な費用の一部を早期に支給し、保護者の負担軽減を図った。 <table border="1"><tr><td>区 分</td><td>R4年度</td><td>R3年度</td></tr><tr><td>要保護及び準要保護認定者数</td><td>611人</td><td>621人</td></tr></table> ＜経費の内訳＞ ・ 役務費 33,446 円 ・ 扶助費 21,977,982 円	区 分	R4年度	R3年度	要保護及び準要保護認定者数	611人	621人
		区 分	R4年度	R3年度								
要保護及び準要保護認定者数	611人	621人										
支援教育就学奨励事業 （中学校） （教職員課）	6,001,000	5,421,630	国 庫 支 出 金 2,710,000 一 般 財 源 2,711,630	支援学級等に在籍する生徒の保護者に対し、学用品費等の援助を行い、経済的負担を軽減することにより支援教育の普及・充実に努めた。 ＜経費の内訳＞ ・ 扶助費 5,421,630 円								

【 教 育 費 】

項	目	施策の名称（所管）	予算額	決算額	財源内訳	施策の成果									
幼稚園費	幼稚園総務費	【地方創生臨時交付金事業】 幼稚園運営管理事業 （子ども施設課）	177,325,000	121,072,083	使用料及び手数料 2,394,000 国庫支出金 2,350,000 府支出金 2,183,000 諸収入 428,700 一般財源 113,716,383	幼稚園施設を適切に維持管理し、新型コロナウイルス感染拡大防止のための必要な対策を講じながら、園児に就学前に必要な教育の提供を行った。また、幼児教育・保育の無償化により、保護者の経済的な負担の軽減を図った。 <table><tr><th>区 分</th><th>R4年度</th><th>R3年度</th></tr><tr><td>延べ児童数</td><td>1,927人</td><td>1,944人</td></tr><tr><td>児童一人当り</td><td>62,829円</td><td>85,855円</td></tr></table> ＜経費の内訳＞ ・報酬 2,983,117 円 ・給料 51,297,876 円 ・職員手当等 36,638,416 円 ・共済費 17,243,533 円 ・旅費 169,629 円 ・需用費 7,716,798 円 ・役務費 754,880 円 ・委託料 2,101,105 円 ・使用料及び賃借料 1,190,138 円 ・原材料費 349,802 円 ・備品購入費 588,789 円 ・負担金、補助及び交付金 38,000 円	区 分	R4年度	R3年度	延べ児童数	1,927人	1,944人	児童一人当り	62,829円	85,855円
		区 分	R4年度	R3年度											
延べ児童数	1,927人	1,944人													
児童一人当り	62,829円	85,855円													
幼稚園預かり保育事業 （子ども施設課）	1,935,000	1,856,466	使用料及び手数料 285,800 国庫支出金 523,000 府支出金 523,000 一般財源 524,666	市立幼稚園の教育時間終了後に、希望する保護者の園児を対象に預かり保育を全園にて実施することにより、子育て及び就労支援を図った。 ＜経費の内訳＞ ・報酬 1,739,584 円 ・旅費 77,600 円 ・需用費 39,282 円											

【 教 育 費 】

項	目	施策の名称（所管）	予算額 円	決算額 円	財源内訳 円	施策の成果									
幼稚園費	幼稚園総務費	幼稚園支援教育運営事業 （子ども施設課）	3,425,000	3,414,937	一般財源 3,414,937	教育上の支援を必要とする園児に対し、学習等の支援を行う教育支援員を配置して、幼稚園における支援教育の充実を図った。 ＜経費の内訳＞ ・報酬 3,236,740 円 ・旅費 178,197 円									
		【地方創生臨時交付金事業】 認定こども園等運営管理 事業 （子ども施設課）	290,350,000	244,632,551	国庫支出金 105,259,950 府支出金 81,034,312 一般財源 58,338,289	子ども・子育て支援法に基づき、新制度に移行した民間施設を利用する子どもに係る教育・保育の提供に対して、給付を行うことにより、質の高い子育て支援を行った。また、新型コロナウイルス感染拡大防止のための必要な経費を補助した。 <table><tr><th>区 分</th><th>R4年度</th><th>R3年度</th></tr><tr><td>延べ児童数</td><td>3,535人</td><td>3,566人</td></tr><tr><td>児童一人当たり</td><td>66,153円</td><td>67,284円</td></tr></table> ＜経費の内訳＞ ・役務費 5,000 円 ・負担金、補助及び交付金 11,525,580 円 ・扶助費 222,321,978 円 ・償還金、利子及び割引料 10,779,993 円	区 分	R4年度	R3年度	延べ児童数	3,535人	3,566人	児童一人当たり	66,153円	67,284円
		区 分	R4年度	R3年度											
延べ児童数	3,535人	3,566人													
児童一人当たり	66,153円	67,284円													
子育てのための教育施設 等利用給付事業 （子ども施設課）	210,396,000	159,755,658	国庫支出金 81,830,400 府支出金 41,593,500 一般財源 36,331,758	幼児教育・保育の無償化により、3歳から5歳までの私立幼稚園に通う子どもの保育料の給付を行い、保護者の経済的な負担の軽減を図った。また、年収360万円未満相当世帯及び第3子以降の子どもの副食費の給付を実施した。 ＜経費の内訳＞ ・負担金、補助及び交付金 4,383,283 円 ・扶助費 148,913,937 円 ・償還金、利子及び割引料 6,458,438 円											

【 教 育 費 】

項	目	施策の名称（所管）	予算額	決算額	財源内訳	施策の成果																		
社 会 教 育 費	社会教育総務費	社会教育振興事業 （地域教育課）	円 469,000	円 431,837	円 一 般 財 源 431,837	<p>■社会教育関係団体指導者セミナー 感染症拡大防止措置に伴い、計画していたが実施できなかった。</p> <p>・社会教育関係団体の指導者等</p> <table><tr><td>区 分</td><td>R4年度</td><td>R3年度</td></tr><tr><td>参 加 者 数</td><td>0人</td><td>0人</td></tr></table> <p>■識字等教室 様々な理由で教育を受けることができなかった人や、国際化社会の流れの中、日本で働く外国人、日本に住む日本語の読み書きに困っている人等、一人ひとりに合わせた丁寧な学習支援を行い、個々の日本語学習を推進した。</p> <p>・識字学校（書道の部を含む） 年13回</p> <table><tr><td>区 分</td><td>R4年度</td><td>R3年度</td></tr><tr><td>延べ参加者数</td><td>975人</td><td>267人</td></tr></table> <p>〈経費の内訳〉</p> <table><tr><td>・報償費</td><td>125,000 円</td></tr><tr><td>・需用費</td><td>109,337 円</td></tr><tr><td>・負担金、補助及び交付金</td><td>197,500 円</td></tr></table>	区 分	R4年度	R3年度	参 加 者 数	0人	0人	区 分	R4年度	R3年度	延べ参加者数	975人	267人	・報償費	125,000 円	・需用費	109,337 円	・負担金、補助及び交付金	197,500 円
		区 分	R4年度	R3年度																				
参 加 者 数	0人	0人																						
区 分	R4年度	R3年度																						
延べ参加者数	975人	267人																						
・報償費	125,000 円																							
・需用費	109,337 円																							
・負担金、補助及び交付金	197,500 円																							
		社会教育推進事業 （いきがい学習課）	7,085,000	6,964,694	円 一 般 財 源 6,964,694	<p>社会教育指導員により、生涯学習事業講座の企画・運営を行い、感染症対策を講じながら、地域の社会教育の推進に努めた。</p> <p>〈経費の内訳〉</p> <table><tr><td>・報酬</td><td>5,834,900 円</td></tr><tr><td>・職員手当等</td><td>936,768 円</td></tr><tr><td>・旅費</td><td>77,620 円</td></tr><tr><td>・需用費</td><td>8,000 円</td></tr><tr><td>・役務費</td><td>7,406 円</td></tr><tr><td>・負担金、補助及び交付金</td><td>100,000 円</td></tr></table>	・報酬	5,834,900 円	・職員手当等	936,768 円	・旅費	77,620 円	・需用費	8,000 円	・役務費	7,406 円	・負担金、補助及び交付金	100,000 円						
・報酬	5,834,900 円																							
・職員手当等	936,768 円																							
・旅費	77,620 円																							
・需用費	8,000 円																							
・役務費	7,406 円																							
・負担金、補助及び交付金	100,000 円																							

【 教 育 費 】

項	目	施策の名称（所管）	予算額	決算額	財源内訳	施策の成果
社 会 教 育 費	社会教育総務費	地域・家庭の教育力向上事業 （地域教育課）	円 3,673,000	円 1,986,010	円 一 般 財 源 1,986,010	例年行っている中学校区フェスタは感染症拡大防止措置に伴い中止したが、各中学校区単位で実施しているクリーンキャンペーン等のボランティア活動や講演会については実施し、地域コミュニティの形成を推進した。 〈経費の内訳〉 ・ 需用費 12,600 円 ・ 委託料 1,973,410 円
		小学校施設開放事業 （地域教育課）	2,547,000	2,494,903	諸 収 入 736,000 一 般 財 源 1,758,903	市立小学校の学校施設（運動場・体育館等）を学校教育に支障のない時間帯かつ、感染状況を鑑み可能な範囲で開放することにより、多くのグループ・サークル活動を支援し、地域住民（団体）のコミュニティの醸成を図るとともに児童・生徒の健全育成に努めた。 〈経費の内訳〉 ・ 需用費 1,085,323 円 ・ 委託料 855,000 円 ・ 原材料費 554,580 円
		学校・家庭・地域の連携による教育支援活動促進事業 （地域教育課）	6,967,000	6,801,309	府 支 出 金 3,736,000 一 般 財 源 3,065,309	「学校支援地域本部事業」等を支援することにより、地域教育コミュニティづくりを推進し、地域の教育力の向上に努めた。また、コミュニティスクールを運営し、地域とともにある学校づくりを推進する。 〈経費の内訳〉 ・ 報酬 975,000 円 ・ 報償費 2,538,200 円 ・ 需用費 288,109 円 ・ 委託料 3,000,000 円

【 教 育 費 】

項	目	施策の名称（所管）	予算額 円	決算額 円	財源内訳 円	施策の成果										
社 会 教 育 費	公 民 館 費	公民館管理事業 （いきがい学習課）	31,219,000	27,588,263	使用料及び手数料 159,840 諸 収 入 130,986 一 般 財 源 27,297,437	市民の文化交流の拠点施設となる市立5公民館（松原・新町・三宅・天美・中央）について適正な施設の運営・維持管理等に努めた。 ＜経費の内訳＞ ・報酬 105,000 円 ・需用費 8,242,296 円 ・役務費 321,275 円 ・委託料 17,469,253 円 ・使用料及び賃借料 160,100 円 ・負担金、補助及び交付金 1,290,339 円										
		生涯学習事業 （いきがい学習課）	2,532,000	2,023,434	諸 収 入 443,800 一 般 財 源 1,579,634	■家庭教育力向上講座（居場所づくり） 20講座61回 感染症対策を講じ、子育て中、男女共同参画、一般、子どもについての講座を実施し、様々な体験を通じて、参加者の交流を図った。 <table border="1"><tr><td>区 分</td><td>R4年度</td><td>R3年度</td></tr><tr><td>延べ参加者数</td><td>754人</td><td>423人</td></tr></table> ■地域活動支援者養成講座 10講座 13回 保育ボランティア、公民館サポーター、まっc o m養成講座、公民館グループ体験講座を開催し、ボランティアの養成及びスキルアップを図った。 <table border="1"><tr><td>区 分</td><td>R4年度</td><td>R3年度</td></tr><tr><td>延べ参加者数</td><td>137人</td><td>125人</td></tr></table>	区 分	R4年度	R3年度	延べ参加者数	754人	423人	区 分	R4年度	R3年度	延べ参加者数
区 分	R4年度	R3年度														
延べ参加者数	754人	423人														
区 分	R4年度	R3年度														
延べ参加者数	137人	125人														

【教育費】

項	目	施策の名称（所管）	予算額	決算額	財源内訳	施策の成果									
社 会 教 育 費	公 民 館 費		円	円	円	■地域の教育力活用 保育ボランティア派遣、まっc o m派遣、公民館サポーター派遣事業を実施し、仕事や趣味で培ってきた知識や経験、特技等を地域の教育力として活用する場を提供した。									
						まっc o m派遣 派遣回数 100回 公民館サポーター派遣 9講座	派遣件数 23件 派遣回数 100回 53人								
						■公民館活動 同じテーマに関心がある人と学び合うことで仲間意識が芽生え、新たな活動サークル、団体が結成され、仲間づくりや生きがいづくりの支援の場を提供することができた。講座によっては、連続講座の開始時期の変更、通常より少人数での開催とする等、感染症対策を講じ、実施した。									
						<table><tr><th>区 分</th><th>R4年度</th><th>R3年度</th></tr><tr><td>講 座 数</td><td>12講座</td><td>15講座</td></tr><tr><td>延べ参加者数</td><td>1,085人</td><td>764人</td></tr></table>	区 分	R4年度	R3年度	講 座 数	12講座	15講座	延べ参加者数	1,085人	764人
区 分	R4年度	R3年度													
講 座 数	12講座	15講座													
延べ参加者数	1,085人	764人													
						■こころのゆとり教室 概ね60歳以上のシニア世代の方を対象とした「ゆったり・これから倶楽部」等を開催し、参加者の生きがいづくりや、地域の仲間づくりを推進した。									
						〈経費の内訳〉 ・ 報償費 1,885,000 円 ・ 需用費 138,434 円									

【 教 育 費 】

項	目	施策の名称（所管）	予算額	決算額	財源内訳	施策の成果																					
社 会 教 育 費	図 書 館 費	市民図書館管理運営事業 （いきがい学習課）	円 269,789,000	円 267,686,054	円 使用料及び手数料 79,120 一 般 財 源 267,606,934	<p>乳幼児から高齢者まで、住民すべての自己教育に資するとともに、情報収集の拠点及び文学に親しむ地域文化の創造に関わる場として、館内環境の向上や資料の充実に努めた。</p> <table><tr><th>区 分</th><th>R4年度</th><th>R3年度</th></tr><tr><td>市民図書館資料数（図書）</td><td>448,112冊</td><td>450,451冊</td></tr><tr><td>資料貸出総数</td><td>555,317点</td><td>519,918点</td></tr><tr><td>新刊図書等購入総数</td><td>11,291冊</td><td>14,871冊</td></tr><tr><td>内訳 一般</td><td>8,040冊</td><td>10,544冊</td></tr><tr><td>児童</td><td>3,251冊</td><td>4,327冊</td></tr><tr><td>DVD・CD等購入総数</td><td>104点</td><td>65点</td></tr></table> <p>＜経費の内訳＞</p> <ul style="list-style-type: none">・報酬 31,596,556 円・職員手当等 3,008,320 円・旅費 371,810 円・需用費 3,472,073 円・役務費 621,866 円・委託料 227,338,910 円・使用料及び賃借料 16,788 円・負担金、補助及び交付金 1,259,731 円	区 分	R4年度	R3年度	市民図書館資料数（図書）	448,112冊	450,451冊	資料貸出総数	555,317点	519,918点	新刊図書等購入総数	11,291冊	14,871冊	内訳 一般	8,040冊	10,544冊	児童	3,251冊	4,327冊	DVD・CD等購入総数	104点	65点
	区 分	R4年度	R3年度																								
市民図書館資料数（図書）	448,112冊	450,451冊																									
資料貸出総数	555,317点	519,918点																									
新刊図書等購入総数	11,291冊	14,871冊																									
内訳 一般	8,040冊	10,544冊																									
児童	3,251冊	4,327冊																									
DVD・CD等購入総数	104点	65点																									
	青 少 年 教 育 費	成人式事業 （地域教育課）	4,120,000	4,071,399	一 般 財 源 4,071,399	<p>地域への誇りと愛着心を育むため、二十歳を迎える者を対象に「二十歳の集い」の式典を開催した。また、法改正により導入された18歳成人へのお祝い事業として、成人の権利と義務を啓発するリーフレット、市独自の記念品及びメッセージカードの送付を行った。令和4年度については、19歳も対象とした。</p> <p>＜経費の内訳＞</p> <ul style="list-style-type: none">・報償費 1,361,000 円・需用費 905,710 円・役務費 755,289 円・委託料 700,000 円・使用料及び賃借料 349,400 円																					

【 教 育 費 】

項	目	施策の名称（所管）	予算額	決算額	財源内訳	施策の成果						
社 会 教 育 費	青少年教育費	青少年育成関連事業 （地域教育課）	円 3,490,000	円 2,812,330	円 一 般 財 源 2,812,330	青少年の健全育成を図っていくため、青少年指導員活動や子ども会活動、また地域における青少年育成活動の奨励及び支援を行った。 ＜経費の内訳＞ ・ 報償費 1,625,000 円 ・ 需用費 54,280 円 ・ 負担金、補助及び交付金 1,133,050 円						
		大塚野外活動広場運営事業 （みち・みどり整備課）	1,316,000	945,726	一 般 財 源 945,726	都市部でも自然を感じ、野外活動を体験できる施設を維持管理した。 <table><tr><td>区 分</td><td>R4年度</td><td>R3年度</td></tr><tr><td>利 用 者 数</td><td>308人</td><td>167人</td></tr></table> ＜経費の内訳＞ ・ 需用費 143,067 円 ・ 委託料 802,659 円	区 分	R4年度	R3年度	利 用 者 数	308人	167人
		区 分	R4年度	R3年度								
利 用 者 数	308人	167人										
友好交流事業 （いきがい学習課）	180,000	180,000	一 般 財 源 180,000	月ヶ瀬地区との友好交流を目的に、月ヶ瀬早春マラソンや梅まつりを通じて、住民等との交流に努めた。 ＜経費の内訳＞ ・ 負担金、補助及び交付金 180,000 円								

【 教 育 費 】

項	目	施策の名称（所管）	予算額	決算額	財源内訳	施策の成果
社 会 教 育 費	青少年会館費	人権交流センター管理事業 （人権交流室）	円 13,048,000	円 11,945,777	円 一 般 財 源 11,945,777	人権交流センターを安心・安全に利用してもらうため、警備・清掃業務や保守点検等を行い、施設の適切な維持管理に努めた。 ＜経費の内訳＞ ・ 需用費 7,582,120 円 ・ 役務費 368,205 円 ・ 委託料 3,930,918 円 ・ 使用料及び賃借料 51,034 円 ・ 原材料費 13,500 円
		青少年会館自主事業 （人権交流室）	1,315,000	1,043,187	諸 収 入 90,000 一 般 財 源 953,187	市内の小学生を対象にした居場所提供事業や文化・スポーツ教室、高校生を対象にしたユースセミナー等を実施し、青少年の健全育成に努めた。 ＜経費の内訳＞ ・ 報償費 744,000 円 ・ 需用費 148,581 円 ・ 役務費 23,856 円 ・ 備品購入費 126,750 円

【 教 育 費 】

項	目	施策の名称（所管）	予算額	決算額	財源内訳	施策の成果
社 会 教 育 費	文化財保護費	【地方創生臨時交付金事業】 調査・保存事業 （文化財課）	円 10,434,000	円 9,741,347	円 国 庫 支 出 金 1,577,000 一 般 財 源 8,164,347	文化財を損失から護り次世代に継承するため、埋蔵文化財について記録保存目的の発掘調査を行うとともに、地域の文化財について調査を行い、重要なものについて市指定文化財に指定した。また、文化財の情報を市のホームページで公開するとともに、ポータルサイトと連携することにより、地域の歴史や文化に慣れ親しむことができる環境の整備を進めた。 〈経費の内訳〉 ・報酬 60,000 円 ・報償費 80,000 円 ・旅費 9,160 円 ・需用費 675,008 円 ・役務費 38,500 円 ・委託料 8,112,302 円 ・使用料及び賃借料 641,472 円 ・備品購入費 124,905 円
	少年自然の家費	少年自然の家管理事業 （いきがい学習課）	2,768,000	1,248,485	一 般 財 源 1,248,485	少年自然の家の施設について、除草等を行い、適正な管理に努めた。 〈経費の内訳〉 ・需用費 179,433 円 ・役務費 114,252 円 ・委託料 954,800 円

【 教 育 費 】

項	目	施策の名称（所管）	予算額	決算額	財源内訳	施策の成果
保 健 体 育 費	保健体育総務費	【地方創生臨時交付金事業】 学校保健体育関係事業 （教育推進課）	円 10,904,000	円 10,322,997	円 分担金及び負担金 2,842,540 国庫支出金 792,000 諸収入 129,090 一般財源 6,559,367	学校安全の普及及び充実に向けて水質検査や室内空気化学物質濃度測定等を実施して学校環境衛生の維持・改善に努めるとともに、幼児・児童・生徒の災害給付制度への補助等、学校保健活動の充実を図った。また、手指消毒用アルコール等を充実させ、新型コロナウイルス感染症拡大防止を図った。 〈経費の内訳〉 ・ 需用費 888,470 円 ・ 役務費 1,129,086 円 ・ 使用料及び賃借料 528,560 円 ・ 負担金、補助及び交付金 7,776,881 円
		健康診断事業 （教育推進課）	56,325,000	51,100,140	一般財源 51,100,140	幼児・児童・生徒及び教職員の健康の維持増進に向け、結核検診や心臓検診、健康診断等を実施した。 〈経費の内訳〉 ・ 報酬 34,240,480 円 ・ 報償費 498,400 円 ・ 需用費 458,831 円 ・ 役務費 63,924 円 ・ 委託料 14,952,840 円 ・ 使用料及び賃借料 885,665 円
		スポーツ推進委員事業 （いきがい学習課）	2,855,000	2,452,325	一般財源 2,452,325	地域及び市主催スポーツ事業等において、感染症対策を講じ、参加者に応じた安全なスポーツ指導と市民の健康促進を図った。 〈経費の内訳〉 ・ 報酬 2,190,000 円 ・ 旅費 36,720 円 ・ 需用費 180,605 円 ・ 負担金、補助及び交付金 45,000 円

【 教 育 費 】

項	目	施策の名称（所管）	予算額	決算額	財源内訳	施策の成果						
保 健 体 育 費	保健体育総務費	中学校体育施設開放事業 （地域教育課）	円 430,000	円 253,831	円 一 般 財 源 253,831	市民のコミュニティの醸成を促進するため、市内中学校の学校施設を学校教育に支障のない時間帯で開放し活用を行った。 <table><tr><td>区 分</td><td>R4年度</td><td>R3年度</td></tr><tr><td>年間利用回数</td><td>2,220回</td><td>1,620回</td></tr></table> 〈経費の内訳〉 ・ 需用費 62,505 円 ・ 委託料 37,296 円 ・ 原材料費 154,030 円	区 分	R4年度	R3年度	年間利用回数	2,220回	1,620回
		区 分	R4年度	R3年度								
年間利用回数	2,220回	1,620回										
市民スポーツ自主事業 （いきがい学習課）	15,850,000	13,525,154	円 一 般 財 源 13,525,154	福岡ソフトバンクホークス前監督工藤公康さんを迎え、小中学生を対象とした体験教室を実施した。また、感染症対策を講じ、体育協会との共催によるスポーツ大会・教室や各校区スポーツ振興協議会による地域スポーツ活動を通じて、スポーツの振興を図った。 <table><tr><td>区 分</td><td>R4年度</td><td>R3年度</td></tr><tr><td>参 加 者 数</td><td>24,199人</td><td>17,285人</td></tr></table> 〈経費の内訳〉 ・ 需用費 35,500 円 ・ 委託料 13,389,654 円 ・ 負担金、補助及び交付金 100,000 円	区 分	R4年度	R3年度	参 加 者 数	24,199人	17,285人		
区 分	R4年度	R3年度										
参 加 者 数	24,199人	17,285人										

【 教 育 費 】

項	目	施策の名称（所管）	予算額	決算額	財源内訳	施策の成果											
保 健 体 育 費	保健体育総務費	市民スポーツ助成事業 （いきがい学習課）	円 1,900,000	円 1,200,000	円 一 般 財 源 1,200,000	<div>感染症対策を講じ、マラソン大会を実施することで市民の体力向上と地域コミュニティ促進を図った。</div> <table><tr><th rowspan="2">区 分</th><th colspan="2">参加人数</th></tr><tr><th>R4年度</th><th>R3年度</th></tr><tr><td>市民大運動会</td><td>中止</td><td>中止</td></tr><tr><td>マラソン大会</td><td>512人</td><td>中止</td></tr></table> <div>＜経費の内訳＞ ・負担金、補助及び交付金 1,200,000 円</div>	区 分	参加人数		R4年度	R3年度	市民大運動会	中止	中止	マラソン大会	512人	中止
	区 分	参加人数															
		R4年度	R3年度														
市民大運動会	中止	中止															
マラソン大会	512人	中止															
体 育 施 設 費	市民体育館管理事業 （いきがい学習課）	39,762,000	39,760,737	諸 収 入 7,700,000 一 般 財 源 32,060,737	<div>指定管理者による幅広いスポーツプログラムの提供を行い、市民サービスの向上と利用促進を図るとともに、感染症対策を講じながら、安全な運営に努めた。</div> <table><tr><th>区 分</th><th>R4年度</th><th>R3年度</th></tr><tr><td>利 用 者 数</td><td>66,793人</td><td>44,552人</td></tr></table> <div>＜経費の内訳＞ ・需用費 200,000 円 ・役務費 151,200 円 ・委託料 39,409,537 円</div>	区 分	R4年度	R3年度	利 用 者 数	66,793人	44,552人						
区 分	R4年度	R3年度															
利 用 者 数	66,793人	44,552人															
	市民プール管理事業 （いきがい学習課）	18,977,000	18,125,692	一 般 財 源 18,125,692	<div>指定管理者による効率的な管理運営に努め、多くの市民が安心安全に利用できるよう、感染症対策を講じ、適正な施設管理を行った。</div> <table><tr><th>区 分</th><th>R4年度</th><th>R3年度</th></tr><tr><td>利 用 者 数</td><td>26,600人</td><td>中止</td></tr></table> <div>＜経費の内訳＞ ・役務費 24,581 円 ・委託料 18,101,111 円</div>	区 分	R4年度	R3年度	利 用 者 数	26,600人	中止						
区 分	R4年度	R3年度															
利 用 者 数	26,600人	中止															

【 教 育 費 】

項	目	施策の名称（所管）	予算額	決算額	財源内訳	施策の成果						
保 健 体 育 費	体 育 施 設 費	市民道夢館管理事業 （いきがい学習課）	円 40,292,000	円 40,089,681	円 一 般 財 源 40,089,681	<div>指定管理者による効率的な管理運営に努め、感染症対策を講じ、様々な用途に応じた適正な施設管理を行った。</div> <table><tr><td>区 分</td><td>R4年度</td><td>R3年度</td></tr><tr><td>利 用 者 数</td><td>112,095人</td><td>92,948人</td></tr></table> <div>＜経費の内訳＞<ul style="list-style-type: none">・ 需用費1,299,980 円・ 役務費43,260 円・ 委託料37,578,241 円・ 使用料及び賃借料1,168,200 円</div>	区 分	R4年度	R3年度	利 用 者 数	112,095人	92,948人
		区 分	R4年度	R3年度								
利 用 者 数	112,095人	92,948人										
運動広場管理事業 （みち・みどり整備課）	43,448,000	35,105,818	使用料及び手数料 1,339,500 国 庫 支 出 金 392,000 一 般 財 源 33,374,318	<div>市民の健康増進及び健全なスポーツレクリエーション活動の拠点となる市民運動広場、大塚運動広場等の施設を適切に維持管理した。</div> <table><tr><td>区 分</td><td>R4年度</td><td>R3年度</td></tr><tr><td>利 用 者 数</td><td>141,548人</td><td>148,148人</td></tr></table> <div>＜経費の内訳＞<ul style="list-style-type: none">・ 需用費9,700,913 円・ 役務費1,736,965 円・ 委託料21,953,340 円・ 原材料費1,421,500 円・ 備品購入費293,100 円</div>	区 分	R4年度	R3年度	利 用 者 数	141,548人	148,148人		
区 分	R4年度	R3年度										
利 用 者 数	141,548人	148,148人										

【 教 育 費 】

項	目	施策の名称（所管）	予算額	決算額	財源内訳	施策の成果						
保 健 体 育 費	体 育 施 設 費	スポーツパークまつばら 管理事業 （みち・みどり整備課）	円 713,000	円 711,662	円 一 般 財 源 711,662	<div>スポーツパークまつばらについて、安全で安心して利用できるよう適正に管理することにより、市民のスポーツ・レクリエーションの振興に寄与した。</div> <table><tr><td>区 分</td><td>R4年度</td><td>R3年度</td></tr><tr><td>利 用 者 数</td><td>46,298人</td><td>36,478人</td></tr></table> <div>＜経費の内訳＞<ul style="list-style-type: none">・ 需用費699,600 円・ 役務費12,062 円</div>	区 分	R4年度	R3年度	利 用 者 数	46,298人	36,478人
	区 分	R4年度	R3年度									
利 用 者 数	46,298人	36,478人										
	学 校 給 食 費	学校給食センター運営事業 （学校給食課）	84,923,000	77,622,938	円 一 般 財 源 77,622,938	<div>松原市立学校給食センターの衛生管理の徹底及び設備の機能維持に努め、児童・生徒に安心・安全な給食を提供した。</div> <div>＜経費の内訳＞<ul style="list-style-type: none">・ 旅費2,830 円・ 需用費64,306,110 円・ 役務費5,676,982 円・ 委託料5,048,808 円・ 使用料及び賃借料52,708 円・ 備品購入費2,530,000 円・ 負担金、補助及び交付金5,500 円</div>						

【 教 育 費 】

項	目	施策の名称（所管）	予算額	決算額	財源内訳	施策の成果																									
保 健 体 育 費	学 校 給 食 費	【地方創生臨時交付金事業】 学校給食業務事業 （学校給食課）	円 592,059,000	円 571,087,909	円 国 庫 支 出 金 309,613,687 一 般 財 源 261,474,222	<p>徹底した衛生管理と、給食を食べる児童のことを意識した調理を実践し、円滑な運営に努め、安心・安全な給食を提供した。また、令和4年度分の学校給食費を無償化し、新型コロナウイルス感染症の影響を受ける子育て世帯の家計への経済的支援を行った。</p> <table><tr><th>区 分</th><th>R4年度</th><th>R3年度</th></tr><tr><td>学 校 数</td><td>15校</td><td>15校</td></tr><tr><td>児 童 数</td><td>5,005人</td><td>5,137人</td></tr><tr><td>年 間 給 食 数</td><td>993,364食</td><td>1,025,804食</td></tr><tr><td>松原学校給食(株)補助金</td><td>179,496,419円</td><td>222,032,373円</td></tr><tr><td>地産地消推進補助金</td><td>3,193,219円</td><td>2,668,173円</td></tr><tr><td>学校給食無償化補助金</td><td>309,613,687円</td><td>316,240,008円</td></tr></table> <p>＜経費の内訳＞</p> <table><tr><td>・ 委託料</td><td>78,784,584 円</td></tr><tr><td>・ 負担金、補助及び交付金</td><td>492,303,325 円</td></tr></table>	区 分	R4年度	R3年度	学 校 数	15校	15校	児 童 数	5,005人	5,137人	年 間 給 食 数	993,364食	1,025,804食	松原学校給食(株)補助金	179,496,419円	222,032,373円	地産地消推進補助金	3,193,219円	2,668,173円	学校給食無償化補助金	309,613,687円	316,240,008円	・ 委託料	78,784,584 円	・ 負担金、補助及び交付金	492,303,325 円
		区 分	R4年度	R3年度																											
学 校 数	15校	15校																													
児 童 数	5,005人	5,137人																													
年 間 給 食 数	993,364食	1,025,804食																													
松原学校給食(株)補助金	179,496,419円	222,032,373円																													
地産地消推進補助金	3,193,219円	2,668,173円																													
学校給食無償化補助金	309,613,687円	316,240,008円																													
・ 委託料	78,784,584 円																														
・ 負担金、補助及び交付金	492,303,325 円																														
		中学校給食事業 （学校給食課）	円 133,367,000	円 129,300,225	円 一 般 財 源 129,300,225	<p>衛生管理が徹底された民間調理場活用方式により安心・安全な中学校給食を提供した。</p> <table><tr><th>区 分</th><th>R4年度</th><th>R3年度</th></tr><tr><td>学 校 数</td><td>7校</td><td>7校</td></tr><tr><td>生 徒 数</td><td>2,601人</td><td>2,657人</td></tr><tr><td>年 間 給 食 数</td><td>453,685食</td><td>464,199食</td></tr></table> <p>＜経費の内訳＞</p> <table><tr><td>・ 委託料</td><td>129,300,225 円</td></tr></table>	区 分	R4年度	R3年度	学 校 数	7校	7校	生 徒 数	2,601人	2,657人	年 間 給 食 数	453,685食	464,199食	・ 委託料	129,300,225 円											
区 分	R4年度	R3年度																													
学 校 数	7校	7校																													
生 徒 数	2,601人	2,657人																													
年 間 給 食 数	453,685食	464,199食																													
・ 委託料	129,300,225 円																														

【 公 債 費 】

項	目	施策の名称（所管）	予算額	決算額	財源内訳	施策の成果
公 債 費	元 金	元金 （財政課）	円 3,762,567,000	円 3,737,929,205	円 市 債 1,900,000 一 般 財 源 3,736,029,205	臨時財政対策債や退職手当債、投資的事業の財源として借り入れた市債に係る元金を償還した。なお、令和4年度においては19,000,000円の借換を行った。 ＜経費の内訳＞ ・ 償還金、利子及び割引料 3,737,929,205 円
	利 子	利子 （財政課）	220,126,000	197,227,766	一 般 財 源 197,227,766	長期債の借入に係る利子を償還した。 ＜経費の内訳＞ ・ 償還金、利子及び割引料 197,227,766 円

一 般 会 計

一 投資的経費の内訳 一

【 総 務 費 】

項	目	施策の名称（所管）	予算額	決算額	財源内訳	施策の成果
総 務 管 理 費	財 産 管 理 費	庁舎空調機更新事業 （総務課）	円 14,726,000	円 9,509,500	市 債 9,500,000 一 般 財 源 9,500	庁舎空調設備を適正に維持・管理するため機器の更新を行った。 更新箇所 8階大会議室ＡＢ、中央監視室、 201会議室、小会議室 ＜経費の内訳＞ ・ 備品購入費 9,509,500 円
		東別館耐震事業 （総務課）	5,300,000	4,180,000	国 庫 支 出 金 414,000 一 般 財 源 3,766,000	東別館を安心・安全に使用するため耐震診断を行った。 ＜経費の内訳＞ ・ 委託料 4,180,000 円
	文 化 振 興 費	ふるさとぴあプラザ空調 機更新事業 （いきがい学習課）	3,800,000	3,575,000	市 債 3,500,000 一 般 財 源 75,000	ふるさとぴあプラザ特別収蔵庫内にある文化財を適正に保管 するための空調機器の入替を行った。 ＜経費の内訳＞ ・ 備品購入費 3,575,000 円

【 民 生 費 】

項	目	施策の名称（所管）	予算額	決算額	財源内訳	施策の成果
児 童 福 祉 費	児 童 福 祉 費	留守家庭児童会室空調設置事業 （子ども施設課）	円 2,000,000	円 1,760,000	円 国 庫 支 出 金 586,000 府 支 出 金 586,000 一 般 財 源 588,000	子ども・子育て支援新制度に基づき、放課後留守家庭児童に対し、安心安全な保育環境を提供するための、空調機器を設置した。 ＜経費の内訳＞ ・ 備品購入費 1,760,000 円
		第2保育所大規模改修事業 （子ども施設課）	17,400,000	15,123,900	市 債 15,000,000 一 般 財 源 123,900	安心安全な保育の実施と施設の長寿命化を図るために大規模改修を行った。 ＜経費の内訳＞ ・ 委託料 1,373,900 円 ・ 工事請負費 13,750,000 円

【 衛 生 費 】

項	目	施策の名称（所管）	予算額	決算額	財源内訳	施策の成果
清 掃 費	清 掃 総 務 費	広域廃棄物埋立処分場整備事業 （環境政策課）	円 3,321,000	円 2,964,000	円 市 債 2,600,000 一 般 財 源 364,000	<p>広域臨海環境整備センター法に基づき、広域廃棄物埋立処分場の延命化を図るための既存設備の更新や整備、新たな埋立処分場設置に係る調査を行い、最終処分場の長期的かつ安定的な確保に努めた。</p> <p>〈経費の内訳〉 ・委託料 2,964,000 円</p>

【産業経済費】

項	目	施策の名称（所管）	予算額	決算額	財源内訳	施策の成果
農 業 費	農 地 費	農業用施設整備事業 （産業振興課）	円 5,753,000	円 5,578,000	円 一 般 財 源 5,578,000	土地改良区・水利組合・実行組合等が実施した農業用施設（ため池・樋門・水路・防護柵・さく井等）の新設及び改修工事に対して補助を行うことで、農業生産の基盤及び環境の整備や災害の未然防止、市民の事故防止に努めた。 ＜経費の内訳＞ ・負担金、補助及び交付金 5,578,000 円
		別所今池整備事業 （産業振興課）	7,001,000	7,001,000	繰 入 金 7,001,000	大阪府が行う別所今池地区におけるため池の改修事業に係る経費を負担した。 ＜経費の内訳＞ ・負担金、補助及び交付金 7,001,000 円

【 土 木 費 】

項	目	施策の名称（所管）	予算額	決算額	財源内訳	施策の成果
道路橋りょう費	道 路 維 持 費	道路維持補修事業 （みち・みどり整備課）	円 4,500,000	円 3,850,000	円 市 債 3,400,000 一 般 財 源 450,000	劣化がみられる道路擁壁の補修を行うため、必要な設計委託を行った。 我堂一津屋線道路維持補修事業 〈経費の内訳〉 ・委託料 3,850,000 円

【 土 木 費 】

項	目	施策の名称（所管）	予算額	決算額	財源内訳	施策の成果
道路橋りょう費	道路新設改良費	道路新設及び改良工事 （みち・みどり整備課）	円 358,263,000	円 280,942,869	円 国 庫 支 出 金 110,000,000 （ 繰 越 分 ） 市 債 166,200,000 （繰越129,300,000含む） 繰 越 金 62,200 一 般 財 源 4,680,669	道路の新たなネットワーク形成や既設道路の改良及び橋りょうの長寿命化により、交通の利便性や災害時の利用など安心、安全なまちづくりを進めた。 明示測量設計等業務委託事業に伴う事務費 天美駅前西線道路改良事業 三宅上田線道路改良事業 上田66号線道路改良事業 橋りょう長寿命化事業（繰越分） 〈経費の内訳〉 ・需用費 139,338 円 ・役務費 43,000 円 ・委託料 716,100 円 ・委託料（繰越分） 22,724,900 円 ・使用料及び賃借料 101,196 円 ・工事請負費 14,810,000 円 ・工事請負費（繰越分） 216,637,300 円 ・公有財産購入費 25,551,035 円 ・負担金、補助及び交付金 220,000 円 なお、下記事業については年度内での竣工が困難となり、翌年度への繰越事業とした。 天美駅前西線道路改良事業 27,190,000 円 上田66号線道路改良事業 3,200,000 円

【 土 木 費 】

項	目	施策の名称（所管）	予算額	決算額	財源内訳	施策の成果
道路橋りょう費	交通安全対策費	交通安全施設整備事業 （みち・みどり整備課）	円 102,996,000	円 96,456,738	円 国 庫 支 出 金 36,211,000 （ 繰 越 分 ） 市 債 53,600,000 （ 繰 越 分 ） 繰 越 金 1,956,500 一 般 財 源 4,689,238	道路反射鏡を設置することにより通行者の安全確保に努めた。また、新たな歩道設置や歩道改良等を行うことにより、安全な歩行空間を確保した。 事業に伴う事務費 道路反射鏡設置事業 生活道路安全環境整備事業 天美三宅東西線歩道設置事業（繰越分） 我堂一津屋線歩道改良事業（東新町）（繰越分） ＜経費の内訳＞ ・ 需用費 52,738 円 ・ 工事請負費 4,636,500 円 ・ 工事請負費（繰越分） 91,767,500 円
	排水路整備費	立部２丁目排水路改修事業 （上下水道建設課）	10,000,000	9,768,000	市 債 8,700,000 一 般 財 源 1,068,000	排水路を整備することにより流水機能を向上させ、悪臭や害虫の発生などについて改善を図った。 ＜経費の内訳＞ ・ 工事請負費 9,768,000 円
		若林２丁目調整池築造事業 （上下水道建設課）	187,784,000	184,813,046	市 債 184,800,000 一 般 財 源 13,046	落堀川の高水位により内水の雨水排除ができない場合に、一時的に雨水を貯留することができる雨水調整池を整備することにより、浸水不安の解消を図っていく。 ＜経費の内訳＞ ・ 工事請負費 10,000,000 円 ・ 公有財産購入費 174,813,046 円

【 土 木 費 】

項	目	施策の名称（所管）	予算額	決算額	財源内訳	施策の成果
道 路 橋 り よ う	排 水 路 整 備 費	阿保 1 丁目排水管布設事業 （上下水道建設課）	9,700,000 円	8,433,700 円	市 債 8,400,000 円 一 般 財 源 33,700 円	老朽化した水路を改修することにより、流水機能の向上と、洗堀等を防止した。 〈経費の内訳〉 ・工事請負費 8,433,700 円
都 市 計 画 費	街 路 事 業 費	幹線道路沿道まちづくり事業 （まちづくり推進課）	9,430,000	4,378,000	国 庫 支 出 金 1,370,000 円 一 般 財 源 3,008,000 円	幹線道路沿道地区において、まちづくりの実現につなげるため、まちづくり計画の策定支援を行った。 〈経費の内訳〉 ・委託料 4,378,000 円
	公 園 費	都市公園等明示測量設計調査 （みち・みどり整備課）	600,000	242,000	一 般 財 源 242,000 円	都市公園設計に必要な測量・調査を行った。 〈経費の内訳〉 ・委託料 242,000 円
		公園施設等バリアフリー化事業 （みち・みどり整備課）	4,100,000	3,520,000	市 債 3,500,000 円 一 般 財 源 20,000 円	天美東公園における高齢者、障がい者等の移動の円滑化や利用上の利便性の向上を図るため、公園施設のバリアフリー化を行った。 〈経費の内訳〉 ・工事請負費 3,520,000 円
		天美北第一公園整備事業 （みち・みどり整備課）	6,200,000	5,500,000	市 債 5,500,000 円	天美北地区における一時避難場所となる公園整備に伴う設計委託を行った。 〈経費の内訳〉 ・委託料 5,500,000 円

【 消 防 費 】

項	目	施策の名称（所管）	予算額	決算額	財源内訳	施策の成果
消 防 費	常 備 消 防 費	消火栓施設整備事業 （消防本部警防課）	円 6,000,000	円 6,000,000	市 債 2,700,000 一 般 財 源 3,300,000	消防活動に必要不可欠である消防水利を充足させ、維持管理 するため、消火栓の設置・修繕を行った。 ＜経費の内訳＞ ・負担金、補助及び交付金 6,000,000 円
	消 防 施 設 費	消防情報システム整備事 業 （消防本部警防課）	50,270,000	50,269,516	市 債 50,200,000 一 般 財 源 69,516	大阪市との指令業務共同運用の実現に向けて、次期消防情報 システムの構築を行った。 ＜経費の内訳＞ ・負担金、補助及び交付金 50,269,516 円
		消防ポンプ自動車購入事 業 （消防本部警防課）	68,000,000	65,230,000	市 債 65,100,000 一 般 財 源 130,000	迅速かつ効果的な消火活動が実施できるよう最新の装備を備 えた消防ポンプ自動車へ更新した。 ＜経費の内訳＞ ・備品購入費 65,230,000 円
		防火水槽撤去事業 （消防本部警防課）	8,600,000	7,004,800	一 般 財 源 7,004,800	私有地に設置された公設の防火水槽を土地所有者との契約に 則り撤去した。 ＜経費の内訳＞ ・工事請負費 7,004,800 円

【 教 育 費 】

項	目	施策の名称（所管）	予算額	決算額	財源内訳	施策の成果
小 学 校 費	学 校 管 理 費	各小学校空調機設置事業 （教育総務課）	円 9,000,000	円 8,066,500	円 市 債 8,000,000 一 般 財 源 66,500	老朽化が進み故障している松原北小学校と布忍小学校の職員室・校長室、河合小学校と恵我南小学校のランチルームの空調機を更新した。 〈経費の内訳〉 ・ 備品購入費 8,066,500 円
	学 校 建 設 費	小学校施設の整備事業 （教育総務課）	245,100,000	107,901,200	国 庫 支 出 金 35,094,000 （ 繰 越 分 ） 市 債 72,300,000 一 般 財 源 371,400 （ 繰 越 分 ） 繰 越 金 135,800	天美小学校の大規模改造工事及び三宅小学校のトイレ改造工事の実施により、小学校施設における教育環境の改善を進めた。今後も老朽化対策等を計画的に実施し、よりよい教育環境の整備に努める。 〈経費の内訳〉 ・ 委託料 3,271,400 円 ・ 委託料（繰越分） 5,236,000 円 ・ 工事請負費（繰越分） 99,393,800 円 なお、下記事業については、国の補正予算に対応するため、翌年度への繰越事業とした。 恵我小学校外壁改修事業 71,400,000 円 各小学校トイレ改造事業 51,490,000 円

【 教 育 費 】

項	目	施策の名称（所管）	予算額	決算額	財源内訳	施策の成果
中 学 校 費	学 校 建 設 費	中学校施設の整備事業 （教育総務課）	円 440,700,000	円 319,257,400	円 国 庫 支 出 金 106,073,000 （ 繰 越 分 ） 市 債 213,000,000 （ 繰 越 分 ） 繰 越 金 184,400	松原第二中学校及び松原第六中学校の大規模改造工事、松原第三中学校のトイレ改造工事の実施により、中学校施設における教育環境の改善を進めた。今後も老朽化対策等を計画的に実施し、よりよい教育環境の整備に努める。 〈経費の内訳〉 ・委託料（繰越分） 15,054,600 円 ・工事請負費（繰越分） 304,202,800 円 なお、下記事業については、国の補正予算に対応するため、翌年度への繰越事業とした。 松原第六中学校大規模改造事業 76,800,000 円
社 会 教 育 費	公 民 館 費	公民館改修事業 （いきがい学習課）	2,200,000	2,090,000	市 債 2,000,000 一 般 財 源 90,000	新町公民館の施設の長寿命化を図るため、外壁等改修工事に係る設計業務を行った。 〈経費の内訳〉 ・委託料 2,090,000 円
	図 書 館 費	図書館改修事業 （いきがい学習課）	57,400,000	48,502,300	市 債 43,600,000 一 般 財 源 4,902,300	恵我図書館の施設の長寿命化を図り、安心安全に施設が利用できるよう外壁等の改修を行った。 〈経費の内訳〉 ・委託料 3,509,000 円 ・工事請負費 44,993,300 円
保 健 体 育 費	体 育 施 設 費	市民体育館改修事業 （いきがい学習課）	12,000,000	11,330,000	市 債 11,300,000 一 般 財 源 30,000	安心安全に市民体育館を利用できるよう屋上防水改修を行った。 〈経費の内訳〉 ・工事請負費 11,330,000 円

【 教 育 費 】

項	目	施策の名称（所管）	予算額	決算額	財源内訳	施策の成果
保 健 体 育 費	体 育 施 設 費	(仮称)新スケートボードパーク整備事業 (みち・みどり整備課)	円 98,552,000	円 95,904,496	円 寄 附 金 5,711,847 諸 収 入 38,207,000 市 債 31,400,000 一 般 財 源 20,585,649	スケートボード人口の裾野を広げるとともに、市内だけではなく、市外からも人が集まり賑わいを創出する施設となるよう新たなスケートボード場の整備を行った。 ＜経費の内訳＞ ・ 役務費 53,840 円 ・ 委託料 4,930,156 円 ・ 使用料及び賃借料 33,000 円 ・ 工事請負費 65,868,000 円 ・ 備品購入費 25,019,500 円

国民健康保険特別会計

－ 事務事業経費の内訳 －

【 総 務 費 】

項	目	施策の名称（所管）	予算額	決算額	財源内訳	施策の成果
総 務 管 理 費	連 合 会 負 担 金	国保連合会負担金支払事業 （保険年金課）	円 3,335,000	円 3,277,530	円 一 般 財 源 3,277,530	国民健康保険事業の円滑な推進に寄与するため、国保連合会への負担金を支出した。 ＜経費の内訳＞ ・負担金、補助及び交付金 3,277,530 円

【保険給付費】

項	目	施策の名称（所管）	予算額	決算額	財源内訳	施策の成果															
療 養 諸 費	一般被保険者療養給付費	一般被保険者療養給付費給付事業 （保険年金課）	円 8,456,466,000	円 7,762,238,689	円 府 支 出 金 7,762,238,689	国保被保険者の疾病及び負傷等の診療に対する給付を行った。 一般被保険者給付実績 <table><tr><th>区 分</th><th>R4年度</th><th>R3年度</th></tr><tr><td>年 間 平 均 被 保 険 者 数</td><td>25,475人</td><td>26,958人</td></tr><tr><td>受 診 件 数</td><td>439,718件</td><td>454,834件</td></tr><tr><td>給 付 額</td><td>7,762,238,689円</td><td>8,004,366,570円</td></tr><tr><td>1人当り給付額</td><td>304,700円</td><td>296,920円</td></tr></table> 〈経費の内訳〉 ・負担金、補助及び交付金 7,762,238,689 円	区 分	R4年度	R3年度	年 間 平 均 被 保 険 者 数	25,475人	26,958人	受 診 件 数	439,718件	454,834件	給 付 額	7,762,238,689円	8,004,366,570円	1人当り給付額	304,700円	296,920円
	区 分	R4年度	R3年度																		
年 間 平 均 被 保 険 者 数	25,475人	26,958人																			
受 診 件 数	439,718件	454,834件																			
給 付 額	7,762,238,689円	8,004,366,570円																			
1人当り給付額	304,700円	296,920円																			
	一般被保険者療養費	一般被保険者療養費給付事業 （保険年金課）	212,850,000	175,744,418	円 府 支 出 金 175,744,418	国保被保険者の柔道整復施術、あんま、鍼灸及び補装具等に対する現金給付を行った。 一般被保険者支給実績 <table><tr><th>区 分</th><th>R4年度</th><th>R3年度</th></tr><tr><td>年 間 平 均 被 保 険 者 数</td><td>25,475人</td><td>26,958人</td></tr><tr><td>受 診 件 数</td><td>23,351件</td><td>23,572件</td></tr><tr><td>給 付 額</td><td>175,744,418円</td><td>186,347,440円</td></tr><tr><td>1人当り給付額</td><td>6,899円</td><td>6,913円</td></tr></table> 〈経費の内訳〉 ・負担金、補助及び交付金 175,744,418 円	区 分	R4年度	R3年度	年 間 平 均 被 保 険 者 数	25,475人	26,958人	受 診 件 数	23,351件	23,572件	給 付 額	175,744,418円	186,347,440円	1人当り給付額	6,899円	6,913円
区 分	R4年度	R3年度																			
年 間 平 均 被 保 険 者 数	25,475人	26,958人																			
受 診 件 数	23,351件	23,572件																			
給 付 額	175,744,418円	186,347,440円																			
1人当り給付額	6,899円	6,913円																			

【保険給付費】

項	目	施策の名称（所管）	予算額	決算額	財源内訳	施策の成果									
療 養 諸 費	審査支払手数料	審査支払事業 （保険年金課）	円 25,083,000	円 22,437,306	円 府 支 出 金 22,437,306	保険医療機関等からの診療報酬の請求に対し、医療費の適正化を目的として診療報酬明細書を審査し、支払事務を円滑に処理するため、国保連合会に対し審査支払手数料を支払った。 ＜経費の内訳＞ ・ 役務費 22,437,306 円									
高 額 療 養 費	一般被保険者 高額療養費	一般被保険者高額療養費 給付事業 （保険年金課）	1,363,298,000	1,157,741,411	府 支 出 金 1,157,741,411	国保被保険者の疾病及び負傷等に係る医療費が、所得区分に応じた自己負担限度額を超えた場合、高額療養費の支給を行い、被保険者の負担軽減を図った。 一般被保険者支給実績 <table><tr><td>区 分</td><td>R4年度</td><td>R3年度</td></tr><tr><td>件 数</td><td>24,454件</td><td>25,284件</td></tr><tr><td>支 給 額</td><td>1,157,741,411円</td><td>1,182,089,513円</td></tr></table> ＜経費の内訳＞ ・ 負担金、補助及び交付金 1,157,741,411 円	区 分	R4年度	R3年度	件 数	24,454件	25,284件	支 給 額	1,157,741,411円	1,182,089,513円
	区 分	R4年度	R3年度												
件 数	24,454件	25,284件													
支 給 額	1,157,741,411円	1,182,089,513円													
	一般被保険者 高額介護合算 療 養 費	一般被保険者高額介護合 算療養費給付事業 （保険年金課）	1,500,000	870,412	府 支 出 金 870,412	国保被保険者の世帯において、医療保険と介護保険の自己負担額を合算し、所得区分に応じた自己負担限度額を超えた額の支給を行い、被保険者の負担軽減を図った。 一般被保険者支給実績 <table><tr><td>区 分</td><td>R4年度</td><td>R3年度</td></tr><tr><td>件 数</td><td>43件</td><td>37件</td></tr><tr><td>支 給 額</td><td>870,412円</td><td>693,878円</td></tr></table> ＜経費の内訳＞ ・ 負担金、補助及び交付金 870,412 円	区 分	R4年度	R3年度	件 数	43件	37件	支 給 額	870,412円	693,878円
区 分	R4年度	R3年度													
件 数	43件	37件													
支 給 額	870,412円	693,878円													

【保険給付費】

項	目	施策の名称（所管）	予算額	決算額	財源内訳	施策の成果									
出 産 育 児 諸 費	出産育児一時金	出産育児一時金給付事業 （保険年金課）	円 52, 045, 000	円 38, 312, 490	円 府 支 出 金 38, 312, 490	<p>国保被保険者の出産に対し、出産育児一時金の支給及び直接支払制度の利用に伴う審査支払手数料の支払いを行い、出産費用に係る負担軽減を図った。</p> <table><tr><td>区 分</td><td>R4年度</td><td>R3年度</td></tr><tr><td>件 数</td><td>91件</td><td>85件</td></tr><tr><td>支 給 額</td><td>38, 296, 320円</td><td>35, 369, 960円</td></tr></table> <p>＜経費の内訳＞</p> <ul style="list-style-type: none">・ 役務費 16, 170 円・ 負担金、補助及び交付金 38, 296, 320 円	区 分	R4年度	R3年度	件 数	91件	85件	支 給 額	38, 296, 320円	35, 369, 960円
区 分	R4年度	R3年度													
件 数	91件	85件													
支 給 額	38, 296, 320円	35, 369, 960円													
葬 祭 諸 費	葬 祭 費	葬祭費給付事業 （保険年金課）	12, 500, 000	9, 300, 000	府 支 出 金 9, 300, 000	<p>国保被保険者の死亡に対する葬祭費について、1 件当たり 5 万円の支給を行った。</p> <table><tr><td>区 分</td><td>R4年度</td><td>R3年度</td></tr><tr><td>件 数</td><td>186件</td><td>174件</td></tr><tr><td>支 給 額</td><td>9, 300, 000円</td><td>8, 700, 000円</td></tr></table> <p>＜経費の内訳＞</p> <ul style="list-style-type: none">・ 負担金、補助及び交付金 9, 300, 000 円	区 分	R4年度	R3年度	件 数	186件	174件	支 給 額	9, 300, 000円	8, 700, 000円
区 分	R4年度	R3年度													
件 数	186件	174件													
支 給 額	9, 300, 000円	8, 700, 000円													
精 神 ・ 結 核 医 療 給 付 費	精 神 ・ 結 核 医 療 給 付 金	精神・結核医療給付金給付事業 （保険年金課）	27, 385, 000	24, 758, 579	府 支 出 金 24, 758, 579	<p>国保被保険者の精神通院医療及び結核医療に対して給付を行い、負担軽減を図った。</p> <table><tr><td>区 分</td><td>R4年度</td><td>R3年度</td></tr><tr><td>件 数</td><td>21, 176件</td><td>21, 191件</td></tr><tr><td>支 給 額</td><td>24, 758, 579円</td><td>25, 666, 047円</td></tr></table> <p>＜経費の内訳＞</p> <ul style="list-style-type: none">・ 負担金、補助及び交付金 24, 758, 579 円	区 分	R4年度	R3年度	件 数	21, 176件	21, 191件	支 給 額	24, 758, 579円	25, 666, 047円
区 分	R4年度	R3年度													
件 数	21, 176件	21, 191件													
支 給 額	24, 758, 579円	25, 666, 047円													

【保険給付費】

項	目	施策の名称（所管）	予算額	決算額	財源内訳	施策の成果									
傷病手当金	傷病手当金	傷病手当金給付事業 （保険年金課）	円 3,583,000	円 3,582,291	円 府支出金 3,582,291	<p>国保被保険者で、新型コロナウイルスに感染、もしくは感染の疑いにより労務に服することができなかった被用者に対し、特例的な措置として傷病手当金を支給することにより、経済的な支援を図った。</p> <table><tr><td>区 分</td><td>R4年度</td><td>R3年度</td></tr><tr><td>件 数</td><td>135件</td><td>23件</td></tr><tr><td>支 給 額</td><td>3,582,291円</td><td>824,808円</td></tr></table> <p>＜経費の内訳＞ ・負担金、補助及び交付金 3,582,291 円</p>	区 分	R4年度	R3年度	件 数	135件	23件	支 給 額	3,582,291円	824,808円
区 分	R4年度	R3年度													
件 数	135件	23件													
支 給 額	3,582,291円	824,808円													

【国民健康保険事業費納付金】

項	目	施策の名称（所管）	予算額	決算額	財源内訳	施策の成果
医療給付費分	一般被保険者 医療給付費分	国民健康保険事業費納付 金事業（一般医療分） （保険年金課）	円 2,793,478,000	円 2,793,477,745	円 府支出金 12,797,062 一般財源 2,780,680,683	大阪府国民健康保険事業における保険給付費等交付金に要する費用のうち、本市が負担すべき一般被保険者医療給付費分を府に納付した。 〈経費の内訳〉 ・負担金、補助及び交付金 2,793,477,745 円
	退職被保険者等 医療給付費分	国民健康保険事業費納付 金事業（退職医療分） （保険年金課）	3,448,000	3,447,710	一般財源 3,447,710	大阪府国民健康保険事業における保険給付費等交付金に要する費用のうち、本市が負担すべき退職被保険者等医療給付費分を府に納付した。 〈経費の内訳〉 ・負担金、補助及び交付金 3,447,710 円
後期高齢者 支援金等分	一般被保険者 後期高齢者 支援金等分	国民健康保険事業費納付 金事業（一般支援金分） （保険年金課）	745,739,000	745,738,881	一般財源 745,738,881	大阪府国民健康保険事業における後期高齢者支援金等に要する費用のうち、本市が負担すべき一般被保険者後期高齢者支援金等分を府に納付した。 〈経費の内訳〉 ・負担金、補助及び交付金 745,738,881 円
	退職被保険者等 後期高齢者 支援金等分	国民健康保険事業費納付 金事業（退職支援金分） （保険年金課）	325,000	324,808	一般財源 324,808	大阪府国民健康保険事業における後期高齢者支援金等に要する費用のうち、本市が負担すべき退職被保険者等後期高齢者支援金等分を府に納付した。 〈経費の内訳〉 ・負担金、補助及び交付金 324,808 円

【国民健康保険事業費納付金】

項	目	施策の名称（所管）	予算額	決算額	財源内訳	施策の成果
介護納付金分	介護納付金分	国民健康保険事業費納付金事業（介護分） （保険年金課）	円 298,866,000	円 298,865,430	円 一般財源 298,865,430	大阪府国民健康保険事業における介護納付金に要する費用のうち、本市が負担すべき介護納付金分を府に納付した。 ＜経費の内訳＞ ・負担金、補助及び交付金 298,865,430 円

【保健事業費】

項	目	施策の名称（所管）	予算額	決算額	財源内訳	施策の成果																								
特定健康診査等事業費	特定健康診査等事業費	特定健康診査等事業（保険年金課）	円 96,520,000	円 74,657,404	円 府支出金 66,466,404 一般財源 8,191,000	国保被保険者の健康と医療費適正化に資する特定健康診査について、民間委託を活用し電話勧奨等を実施した。 特定健康診査 <table><tr><th>区分</th><th>対象者数</th><th>受診者数</th><th>受診率</th></tr><tr><td>R4年度</td><td>19,918人</td><td>5,161人</td><td>25.9%</td></tr><tr><td>R3年度</td><td>20,837人</td><td>5,126人</td><td>24.6%</td></tr></table> 特定保健指導 <table><tr><th>区分</th><th>対象者数</th><th>受診者数</th><th>実施率</th></tr><tr><td>R4年度</td><td>528人</td><td>90人</td><td>17.1%</td></tr><tr><td>R3年度</td><td>566人</td><td>128人</td><td>22.6%</td></tr></table> 〈経費の内訳〉 ・報酬 3,437,470 円 ・職員手当等 556,530 円 ・需用費 714,105 円 ・役務費 2,902,059 円 ・委託料 58,856,240 円 ・償還金、利子及び割引料 8,191,000 円	区分	対象者数	受診者数	受診率	R4年度	19,918人	5,161人	25.9%	R3年度	20,837人	5,126人	24.6%	区分	対象者数	受診者数	実施率	R4年度	528人	90人	17.1%	R3年度	566人	128人	22.6%
区分	対象者数	受診者数	受診率																											
R4年度	19,918人	5,161人	25.9%																											
R3年度	20,837人	5,126人	24.6%																											
区分	対象者数	受診者数	実施率																											
R4年度	528人	90人	17.1%																											
R3年度	566人	128人	22.6%																											
保健事業費	保健衛生普及費	医療費通知等事業（保険年金課）	4,808,000	3,733,388	円 府支出金 3,733,388	国保被保険者の医療費等に対する意識向上を図るため、医療費の額等を記載した医療費通知や服薬情報通知、ジェネリック医薬品差額通知を送付し、利用促進に関する情報提供を行った。 <table><tr><th>区 分</th><th>R4年度</th><th>R3年度</th></tr><tr><td>ジェネリック 医薬品使用率</td><td>76.6%</td><td>75.6%</td></tr></table> 〈経費の内訳〉 ・役務費 1,137,388 円 ・委託料 2,596,000 円	区 分	R4年度	R3年度	ジェネリック 医薬品使用率	76.6%	75.6%																		
区 分	R4年度	R3年度																												
ジェネリック 医薬品使用率	76.6%	75.6%																												

【保健事業費】

項	目	施策の名称（所管）	予算額 円	決算額 円	財源内訳 円	施策の成果						
保 健 事 業 費	疾 病 予 防 費	総合健康管理推進事業 （保険年金課）	24,138,000	15,128,524	府 支 出 金 15,128,524	<p>30歳以上の国保被保険者の健康増進並びに疾病の早期発見につなげるため、人間ドック・脳ドックの受診に対する補助を行い、中長期的な医療費の適正化に努めた。</p> <p>市負担額 人間ドック 25,000円 脳ドック 10,000円</p> <table><tr><td>区 分</td><td>R4年度</td><td>R3年度</td></tr><tr><td>件 数</td><td>767件</td><td>601件</td></tr></table> <p>〈経費の内訳〉</p> <p>・ 需用費 31,030 円</p> <p>・ 役務費 122,494 円</p> <p>・ 委託料 14,975,000 円</p>	区 分	R4年度	R3年度	件 数	767件	601件
		区 分	R4年度	R3年度								
件 数	767件	601件										
糖尿病性腎症重症化予防事業 （保険年金課）	6,969,000	3,204,520	府 支 出 金 3,204,520	<p>重症化すると高度な医療と費用を必要とする糖尿病や糖尿病性腎症患者に対し、医療機関への受診勧奨や専門的な保健指導を行うことにより、被保険者の健康寿命の延伸と医療費の抑制を図った。</p> <p>〈経費の内訳〉</p> <p>・ 委託料 3,204,520 円</p>								

【 公 債 費 】

項	目	施策の名称（所管）	予算額	決算額	財源内訳	施策の成果
一 般 公 債 費	利 子	一時借入金利子支払事業 （保険年金課）	円 8,667,000	円 1,634,188	円 一 般 財 源 1,634,188	財政調整資金の借入に伴う利子の支払いを行った。 〈経費の内訳〉 ・ 償還金、利子及び割引料 1,634,188 円

【 諸 支 出 金 】

項	目	施策の名称（所管）	予算額	決算額	財源内訳	施策の成果
償 還 金 及 び 還 付 加 算 金	一般被保険者 保険料還付金	一般被保険者保険料還付金 （保険年金課）	円 10,000,000	円 6,596,264	円 一 般 財 源 6,596,264	国保被保険者の資格異動、所得更正等により発生した還付金のうち、過年度分の保険料を還付した。 〈経費の内訳〉 ・ 償還金、利子及び割引料 6,596,264 円
	一般被保険者 還 付 加 算 金	一般被保険者還付加算金 （保険年金課）	200,000	24,800	一 般 財 源 24,800	国保被保険者の資格異動、所得更正等により発生した還付金に対する加算金分を支出した。 〈経費の内訳〉 ・ 償還金、利子及び割引料 24,800 円

介護保険特別会計

－ 事務事業経費の内訳 －

【 総 務 費 】

項	目	施策の名称（所管）	予算額 円	決算額 円	財源内訳 円	施策の成果
総 務 管 理 費	一 般 管 理 費	介護保険事業計画策定等 事業 （高齢介護課）	585,000	390,000	一 般 財 源 390,000	<p>第8期介護保険事業計画に基づく地域密着型サービス運営委員会を開催した。また、介護保険事業計画第三者評価委員会を開催し、第7期介護保険事業計画を検証した。併せて、介護保険事業計画及び高齢者福祉計画策定委員会を開催し、次期計画策定に係る介護予防・日常生活圏域ニーズ調査及び在宅介護実態調査の実施に向け審議を行った。</p> <p>・ 地域密着型サービス運営委員会 3 回</p> <p>・ 介護保険事業計画第三者評価委員会 1 回</p> <p>・ 介護保険事業計画及び 高齢者福祉計画策定委員会 1 回</p> <p>＜経費の内訳＞</p> <p>・ 報酬 390,000 円</p>

【 総 務 費 】

項	目	施策の名称（所管）	予算額 円	決算額 円	財源内訳 円	施策の成果																																												
介護認定 審査会費	介護認定 審査会費	介護認定審査会事業 （高齢介護課）	25,899,000	22,441,594	一般財源 22,441,594	<p>要介護（要支援）認定申請者に対して、提出された認定調査票及び主治医意見書を基に、審査会委員の合議体により審査判定を行った。なお、平成30年度より、更新認定の有効期間の上限が48カ月に延長されたことや、新型コロナウイルス感染症の影響により認定調査が困難な場合における臨時的取扱いとして、認定調査及び認定審査会を経ずに更新認定の有効期間を12カ月延長することが可能となったため、当初の予定より認定審査会回数が減少し、認定審査件数は増加している。</p> <table><tr><th>区 分</th><th>R4年度</th><th>R3年度</th></tr><tr><td>認 定 審 査 件 数</td><td>5,348件</td><td>4,734件</td></tr><tr><td>認 定 審 査 会 回 数</td><td>158回</td><td>167回</td></tr></table> <p>認定者数</p> <table><tr><th>区 分</th><th>R4年度</th><th>R3年度</th></tr><tr><td>要 支 援 1</td><td>1,573人</td><td>1,441人</td></tr><tr><td>要 支 援 2</td><td>879人</td><td>862人</td></tr><tr><td>要 介 護 1</td><td>2,048人</td><td>1,974人</td></tr><tr><td>要 介 護 2</td><td>1,177人</td><td>1,138人</td></tr><tr><td>要 介 護 3</td><td>840人</td><td>866人</td></tr><tr><td>要 介 護 4</td><td>1,201人</td><td>1,127人</td></tr><tr><td>要 介 護 5</td><td>676人</td><td>659人</td></tr><tr><td>合 計</td><td>8,394人</td><td>8,067人</td></tr></table> <p>＜経費の内訳＞</p> <table><tr><td>・報酬</td><td>16,120,000 円</td></tr><tr><td>・需用費</td><td>941,592 円</td></tr><tr><td>・役務費</td><td>5,092,849 円</td></tr><tr><td>・使用料及び賃借料</td><td>287,153 円</td></tr></table>	区 分	R4年度	R3年度	認 定 審 査 件 数	5,348件	4,734件	認 定 審 査 会 回 数	158回	167回	区 分	R4年度	R3年度	要 支 援 1	1,573人	1,441人	要 支 援 2	879人	862人	要 介 護 1	2,048人	1,974人	要 介 護 2	1,177人	1,138人	要 介 護 3	840人	866人	要 介 護 4	1,201人	1,127人	要 介 護 5	676人	659人	合 計	8,394人	8,067人	・報酬	16,120,000 円	・需用費	941,592 円	・役務費	5,092,849 円	・使用料及び賃借料	287,153 円
区 分	R4年度	R3年度																																																
認 定 審 査 件 数	5,348件	4,734件																																																
認 定 審 査 会 回 数	158回	167回																																																
区 分	R4年度	R3年度																																																
要 支 援 1	1,573人	1,441人																																																
要 支 援 2	879人	862人																																																
要 介 護 1	2,048人	1,974人																																																
要 介 護 2	1,177人	1,138人																																																
要 介 護 3	840人	866人																																																
要 介 護 4	1,201人	1,127人																																																
要 介 護 5	676人	659人																																																
合 計	8,394人	8,067人																																																
・報酬	16,120,000 円																																																	
・需用費	941,592 円																																																	
・役務費	5,092,849 円																																																	
・使用料及び賃借料	287,153 円																																																	

【 総 務 費 】

項	目	施策の名称（所管）	予算額	決算額	財源内訳	施策の成果
介護認定審査会費	認定調査等費	認定調査事業 （高齢介護課）	円 52,197,000	円 36,333,303	円 諸 収 入 555,610 一 般 財 源 35,777,693	<p>要介護（要支援）認定申請を受けて、認定審査会の審査判定の判断材料となる認定調査票及び主治医意見書の作成依頼及び回収を行った。</p> <p>＜経費の内訳＞</p> <ul style="list-style-type: none"> ・ 需用費 404,854 円 ・ 役務費 26,699,899 円 ・ 委託料 9,228,550 円

【保険給付費】

項	目	施策の名称（所管）	予算額	決算額	財源内訳	施策の成果
介護サービス等諸費	居宅介護サービス給付費	居宅介護サービス給付費事業（高齢介護課）	6,396,898,000	6,348,542,864	国庫支出金	要介護認定者が利用した訪問介護、訪問入浴介護、訪問看護、通所介護、短期入所生活介護、特定施設入居者生活介護等の居宅サービスに対して給付を行った。
					1,625,909,239	
					支払基金交付金	
					1,698,279,228	
					府支出金	
					805,917,496	
					繰入金	
					902,241,337	
					一般財源	
					1,316,195,564	

区 分	R4年度	R3年度
被 保 険 者 数	35,083人	35,378人
延 べ 受 給 者 数	50,300人	47,764人
給 付 額	6,348,542,864円	5,968,864,557円

＜経費の内訳＞

- ・ 負担金、補助及び交付金 6,348,542,864 円

【保険給付費】

項	目	施策の名称（所管）	予算額	決算額	財源内訳	施策の成果																										
介護サービス等諸費	地域密着型介護サービス給付費	地域密着型介護サービス給付費事業（高齢介護課）	997,100,000	940,008,353	国庫支出金 245,927,476 支払基金交付金 253,802,255 府支出金 117,501,046 繰入金 134,861,750 一般財源 187,915,826	要介護認定者が利用した地域密着型サービス（認知症対応型通所介護、認知症対応型共同生活介護、（看護）小規模多機能型居宅介護、定期巡回・随時対応型訪問介護看護、地域密着型介護老人福祉施設入所者生活介護等）に対して給付を行った。 <table><tr><th>区 分</th><th>R4年度</th><th>R3年度</th></tr><tr><td>延べ受給者数</td><td>7,401人</td><td>7,044人</td></tr></table> 〈経費の内訳〉 ・負担金、補助及び交付金 940,008,353 円	区 分	R4年度	R3年度	延べ受給者数	7,401人	7,044人																				
	区 分	R4年度	R3年度																													
延べ受給者数	7,401人	7,044人																														
施設介護サービス給付費	施設介護サービス給付費事業（高齢介護課）	3,364,224,000	3,307,646,930	国庫支出金 699,973,012 支払基金交付金 893,064,671 府支出金 578,838,215 繰入金 474,543,711 一般財源 661,227,321	介護保険施設に入所している要介護認定者が利用した施設サービスに対して給付を行った。 介護老人福祉施設（特別養護老人ホーム） <table><tr><th>区 分</th><th>R4年度</th><th>R3年度</th></tr><tr><td>延 べ 受 給 者 数</td><td>5,605人</td><td>5,459人</td></tr><tr><td>給 付 額</td><td>1,579,343,018円</td><td>1,525,857,420円</td></tr></table> 介護老人保健施設（老人保健施設） <table><tr><th>区 分</th><th>R4年度</th><th>R3年度</th></tr><tr><td>延 べ 受 給 者 数</td><td>3,755人</td><td>3,750人</td></tr><tr><td>給 付 額</td><td>1,104,723,829円</td><td>1,092,128,916円</td></tr></table> 介護療養型医療施設・介護医療院 <table><tr><th>区 分</th><th>R4年度</th><th>R3年度</th></tr><tr><td>延 べ 受 給 者 数</td><td>1,785人</td><td>1,877人</td></tr><tr><td>給 付 額</td><td>623,580,083円</td><td>660,019,198円</td></tr></table> 〈経費の内訳〉 ・負担金、補助及び交付金 3,307,646,930 円	区 分	R4年度	R3年度	延 べ 受 給 者 数	5,605人	5,459人	給 付 額	1,579,343,018円	1,525,857,420円	区 分	R4年度	R3年度	延 べ 受 給 者 数	3,755人	3,750人	給 付 額	1,104,723,829円	1,092,128,916円	区 分	R4年度	R3年度	延 べ 受 給 者 数	1,785人	1,877人	給 付 額	623,580,083円	660,019,198円
区 分	R4年度	R3年度																														
延 べ 受 給 者 数	5,605人	5,459人																														
給 付 額	1,579,343,018円	1,525,857,420円																														
区 分	R4年度	R3年度																														
延 べ 受 給 者 数	3,755人	3,750人																														
給 付 額	1,104,723,829円	1,092,128,916円																														
区 分	R4年度	R3年度																														
延 べ 受 給 者 数	1,785人	1,877人																														
給 付 額	623,580,083円	660,019,198円																														

【保険給付費】

項	目	施策の名称（所管）	予算額 円	決算額 円	財源内訳 円	施策の成果						
介護サービス等諸費	居宅介護福祉用具購入費	居宅介護福祉用具購入費事業（高齢介護課）	16,124,000	14,418,846	国庫支出金 3,772,295 支払基金交付金 3,893,088 府支出金 1,802,358 繰入金 2,068,653 一般財源 2,882,452	要介護認定者の日常生活の自立を支援するために、大阪府指定の事業者から購入した腰掛便座や入浴補助用具等の費用について、審査を行ったうえで、10万円を上限として給付を行った。 <table><tr><th>区 分</th><th>R4年度</th><th>R3年度</th></tr><tr><td>給 付 件 数</td><td>435件</td><td>392件</td></tr></table> 〈経費の内訳〉 ・負担金、補助及び交付金 14,418,846 円	区 分	R4年度	R3年度	給 付 件 数	435件	392件
	区 分	R4年度	R3年度									
	給 付 件 数	435件	392件									
居宅介護住宅改修費	居宅介護住宅改修費事業（高齢介護課）	33,491,000	30,737,516	国庫支出金 8,041,628 支払基金交付金 8,299,129 府支出金 3,842,192 繰入金 4,409,871 一般財源 6,144,696	要介護認定者の日常生活の自立を支援するために、手すりの取り付けや段差の解消、引き戸などへの扉の取り替え等の住宅改修費について、審査を行ったうえで、20万円を上限として給付を行った。 <table><tr><th>区 分</th><th>R4年度</th><th>R3年度</th></tr><tr><td>給 付 件 数</td><td>403件</td><td>356件</td></tr></table> 〈経費の内訳〉 ・負担金、補助及び交付金 30,737,516 円	区 分	R4年度	R3年度	給 付 件 数	403件	356件	
区 分	R4年度	R3年度										
給 付 件 数	403件	356件										
居宅介護サービス計画給付費	居宅介護サービス計画給付費事業（高齢介護課）	745,739,000	740,853,892	国庫支出金 193,824,157 支払基金交付金 200,030,551 府支出金 92,606,739 繰入金 106,289,324 一般財源 148,103,121	要介護認定者が介護支援専門員に依頼して、心身の状況や希望にあった介護サービスを受けるために居宅介護サービス計画を作成した場合の費用に対して給付を行った。 <table><tr><th>区 分</th><th>R4年度</th><th>R3年度</th></tr><tr><td>給 付 件 数</td><td>47,870件</td><td>45,381件</td></tr></table> 〈経費の内訳〉 ・負担金、補助及び交付金 740,853,892 円	区 分	R4年度	R3年度	給 付 件 数	47,870件	45,381件	
区 分	R4年度	R3年度										
給 付 件 数	47,870件	45,381件										

【保険給付費】

項	目	施策の名称（所管）	予算額 円	決算額 円	財源内訳 円	施策の成果												
介護予防サービス等諸	介護予防サービス給付費	介護予防サービス給付費事業 （高齢介護課）	166,900,000	151,727,705	国庫支出金 39,001,763 支払基金交付金 40,966,480 府支出金 19,659,606 繰入金 21,768,172 一般財源 30,331,684	要支援認定者が利用した訪問入浴介護、訪問看護、短期入所生活介護、特定施設入居者生活介護等の居宅サービスに対して給付を行った。 <table><tr><th>区 分</th><th>R4年度</th><th>R3年度</th></tr><tr><td>被 保 険 者 数</td><td>35,083人</td><td>35,378人</td></tr><tr><td>延 べ 受 給 者 数</td><td>10,252人</td><td>10,196人</td></tr><tr><td>給 付 額</td><td>151,727,705円</td><td>153,333,667円</td></tr></table> ＜経費の内訳＞ ・負担金、補助及び交付金 151,727,705 円	区 分	R4年度	R3年度	被 保 険 者 数	35,083人	35,378人	延 べ 受 給 者 数	10,252人	10,196人	給 付 額	151,727,705円	153,333,667円
	区 分	R4年度	R3年度															
被 保 険 者 数	35,083人	35,378人																
延 べ 受 給 者 数	10,252人	10,196人																
給 付 額	151,727,705円	153,333,667円																
	介護予防福祉用具購入費	介護予防福祉用具購入費事業 （高齢介護課）	6,500,000	4,311,581	国庫支出金 1,128,005 支払基金交付金 1,164,127 府支出金 538,950 繰入金 618,577 一般財源 861,922	要支援認定者の日常生活の自立を支援するために、大阪府指定の事業者から購入した腰掛便座や入浴補助用具等の費用について、審査を行ったうえで、10万円を上限として給付を行った。 <table><tr><th>区 分</th><th>R4年度</th><th>R3年度</th></tr><tr><td>給 付 件 数</td><td>145件</td><td>132件</td></tr></table> ＜経費の内訳＞ ・負担金、補助及び交付金 4,311,581 円	区 分	R4年度	R3年度	給 付 件 数	145件	132件						
区 分	R4年度	R3年度																
給 付 件 数	145件	132件																

【保険給付費】

項	目	施策の名称（所管）	予算額 円	決算額 円	財源内訳 円	施策の成果						
介護予防サービス等諸	介護予防住宅改修費	介護予防住宅改修費事業（高齢介護課）	22,300,000	20,073,207	国庫支出金 5,251,603 支払基金交付金 5,419,766 府支出金 2,509,153 繰入金 2,879,876 一般財源 4,012,809	要支援認定者の日常生活の自立を支援するために、手すりの取り付けや段差の解消、引き戸等への扉の取り替え等の住宅改修費について、審査を行ったうえで、20万円を上限として給付を行った。 <table><tr><th>区 分</th><th>R4年度</th><th>R3年度</th></tr><tr><td>給 付 件 数</td><td>245件</td><td>209件</td></tr></table> 〈経費の内訳〉 ・負担金、補助及び交付金 20,073,207 円	区 分	R4年度	R3年度	給 付 件 数	245件	209件
	区 分	R4年度	R3年度									
給 付 件 数	245件	209件										
介護予防サービス計画給付費	介護予防サービス計画給付費事業（高齢介護課）	49,400,000	48,388,176	国庫支出金 12,659,441 支払基金交付金 13,064,808 府支出金 6,048,524 繰入金 6,942,187 一般財源 9,673,216	要支援認定者が介護支援専門員に依頼して、心身の状況や希望にあった介護サービスを受けるために居宅介護予防サービス計画を作成した場合の費用に対して給付を行った。 <table><tr><th>区 分</th><th>R4年度</th><th>R3年度</th></tr><tr><td>給 付 件 数</td><td>9,943件</td><td>9,848件</td></tr></table> 〈経費の内訳〉 ・負担金、補助及び交付金 48,388,176 円	区 分	R4年度	R3年度	給 付 件 数	9,943件	9,848件	
区 分	R4年度	R3年度										
給 付 件 数	9,943件	9,848件										

【保険給付費】

項	目	施策の名称（所管）	予算額 円	決算額 円	財源内訳 円	施策の成果																							
高 額 介 護 サ ー ビ ス 等 費	高 額 介 護 サ ー ビ ス 費	高額介護サービス費事業 （高齢介護課）	369,928,000	355,178,655	国 庫 支 出 金 92,922,779 支 払 基 金 交 付 金 95,898,237 府 支 出 金 44,397,334 繰 入 金 50,957,010 一 般 財 源 71,003,295	介護サービス費等の利用者負担額が以下の限度額を超えた要介護（要支援）認定者に対して、限度額を超えた金額を高額介護（予防）サービス費として補足給付を行った。 <table><tr><th>区分</th><th>負担の上限額 （月額）</th></tr><tr><td>課税所得690万円以上</td><td>140,100円（世帯）</td></tr><tr><td>課税所得380万円以上690万円未満</td><td>93,000円（世帯）</td></tr><tr><td>市町村民税課税～ 課税所得380万円未満</td><td>44,400円（世帯）</td></tr><tr><td>世帯の全員が市町村民税非課税</td><td>24,600円（世帯）</td></tr><tr><td>前年の公的年金等収入金額＋ その他の合計所得金額の合計 が80万円以下の方等</td><td>24,600円（世帯） 15,000円（個人）</td></tr><tr><td>生活保護を受給している方等</td><td>15,000円（世帯）</td></tr></table> <table><tr><th>区 分</th><th>R4年度</th><th>R3年度</th></tr><tr><td>高 額 介 護 サ ー ビ ス 費</td><td>27,106件</td><td>26,572件</td></tr><tr><td>高額介護予防サービス費</td><td>243件</td><td>189件</td></tr></table> 〈経費の内訳〉 ・負担金、補助及び交付金 355,400,082 円	区分	負担の上限額 （月額）	課税所得690万円以上	140,100円（世帯）	課税所得380万円以上690万円未満	93,000円（世帯）	市町村民税課税～ 課税所得380万円未満	44,400円（世帯）	世帯の全員が市町村民税非課税	24,600円（世帯）	前年の公的年金等収入金額＋ その他の合計所得金額の合計 が80万円以下の方等	24,600円（世帯） 15,000円（個人）	生活保護を受給している方等	15,000円（世帯）	区 分	R4年度	R3年度	高 額 介 護 サ ー ビ ス 費	27,106件	26,572件	高額介護予防サービス費	243件	189件
	区分	負担の上限額 （月額）																											
課税所得690万円以上	140,100円（世帯）																												
課税所得380万円以上690万円未満	93,000円（世帯）																												
市町村民税課税～ 課税所得380万円未満	44,400円（世帯）																												
世帯の全員が市町村民税非課税	24,600円（世帯）																												
前年の公的年金等収入金額＋ その他の合計所得金額の合計 が80万円以下の方等	24,600円（世帯） 15,000円（個人）																												
生活保護を受給している方等	15,000円（世帯）																												
区 分	R4年度	R3年度																											
高 額 介 護 サ ー ビ ス 費	27,106件	26,572件																											
高額介護予防サービス費	243件	189件																											
	高 額 介 護 予 防 サ ー ビ ス 費	高額介護予防サービス費事業 （高齢介護課）	222,000	221,427	国 庫 支 出 金 57,928 支 払 基 金 交 付 金 59,785 府 支 出 金 27,680 繰 入 金 31,767 一 般 財 源 44,267																								

【保険給付費】

項	目	施策の名称（所管）	予算額 円	決算額 円	財源内訳 円	施策の成果																										
高 額 医 療 合 算 介 護 サ ー ビ ス 等 費	高 額 医 療 合 算 介 護 サ ー ビ ス 費	高額医療合算介護サービス費事業 （高齢介護課）	50,000,000	41,784,981	国 庫 支 出 金 10,931,895 支 払 基 金 交 付 金 11,281,945 府 支 出 金 5,223,125 繰 入 金 5,994,836 一 般 財 源 8,353,180	<p>医療保険と介護保険の両方のサービスを利用する世帯の自己負担額を軽減するため、医療保険と介護保険の自己負担額を合算し、年齢別及び所得別に設定された限度額（年額）を超えた金額について、医療保険と按分した上で、高額医療合算介護（予防）サービス費として補足給付を行った。</p> <table><tr><th>70歳未満を含む世帯（基礎控除後の所得）</th><th>基準額</th></tr><tr><td>9 0 1 万円超</td><td>212万円</td></tr><tr><td>6 0 0 万円超～9 0 1 万円以下</td><td>141万円</td></tr><tr><td>2 1 0 万円超～6 0 0 万円以下</td><td>67万円</td></tr><tr><td>2 1 0 万円以下</td><td>60万円</td></tr><tr><td>市民税非課税</td><td>34万円</td></tr></table> <table><tr><th>70歳以上の世帯（課税所得）</th><th>基準額</th></tr><tr><td>6 9 0 万円以上</td><td>212万円</td></tr><tr><td>3 8 0 万円以上</td><td>141万円</td></tr><tr><td>1 4 5 万円以上</td><td>67万円</td></tr><tr><td>1 4 5 万円未満</td><td>56万円</td></tr><tr><td>市民税非課税</td><td>31万円</td></tr><tr><td>市民税非課税（所得が一定以下）</td><td>19万円</td></tr></table>	70歳未満を含む世帯（基礎控除後の所得）	基準額	9 0 1 万円超	212万円	6 0 0 万円超～9 0 1 万円以下	141万円	2 1 0 万円超～6 0 0 万円以下	67万円	2 1 0 万円以下	60万円	市民税非課税	34万円	70歳以上の世帯（課税所得）	基準額	6 9 0 万円以上	212万円	3 8 0 万円以上	141万円	1 4 5 万円以上	67万円	1 4 5 万円未満	56万円	市民税非課税	31万円	市民税非課税（所得が一定以下）	19万円
	70歳未満を含む世帯（基礎控除後の所得）	基準額																														
9 0 1 万円超	212万円																															
6 0 0 万円超～9 0 1 万円以下	141万円																															
2 1 0 万円超～6 0 0 万円以下	67万円																															
2 1 0 万円以下	60万円																															
市民税非課税	34万円																															
70歳以上の世帯（課税所得）	基準額																															
6 9 0 万円以上	212万円																															
3 8 0 万円以上	141万円																															
1 4 5 万円以上	67万円																															
1 4 5 万円未満	56万円																															
市民税非課税	31万円																															
市民税非課税（所得が一定以下）	19万円																															
	高 額 医 療 合 算 介 護 予 防 サ ー ビ ス 費	高額医療合算介護予防サービス費事業 （高齢介護課）	334,000	147,696	国 庫 支 出 金 38,638 支 払 基 金 交 付 金 39,878 府 支 出 金 18,464 繰 入 金 21,190 一 般 財 源 29,526	<p>支給件数</p> <table><tr><th>区 分</th><th>R4年度</th><th>R3年度</th></tr><tr><td>高額医療合算介護サービス費</td><td>1,318件</td><td>1,233件</td></tr><tr><td>高額医療合算介護予防サービス費</td><td>37件</td><td>27件</td></tr></table> <p><経費の内訳></p> <p>・負担金、補助及び交付金 41,932,677 円</p>	区 分	R4年度	R3年度	高額医療合算介護サービス費	1,318件	1,233件	高額医療合算介護予防サービス費	37件	27件																	
区 分	R4年度	R3年度																														
高額医療合算介護サービス費	1,318件	1,233件																														
高額医療合算介護予防サービス費	37件	27件																														

【保険給付費】

項	目	施策の名称（所管）	予算額 円	決算額 円	財源内訳 円	施策の成果									
特 定 入 所 者 介 護 サ ー ビ ス 等	特 定 入 所 者 介 護 サ ー ビ ス 費	特定入所者介護サービス 費事業 （高齢介護課）	257,030,000	226,766,636	国 庫 支 出 金 49,675,808 支 払 基 金 交 付 金 61,226,992 府 支 出 金 37,997,309 繰 入 金 32,533,909 一 般 財 源 45,332,618	介護保険施設に入所している、又は短期入所（ショートステイ）を利用した低所得者に対して、居住費及び食費の利用者負担額に負担限度額を設定し、負担限度額を超過した費用について特定入所者介護（予防）サービス費として補足給付を行った。 支給件数 <table><tr><th>区 分</th><th>R4年度</th><th>R3年度</th></tr><tr><td>特 定 入 所 者 介 護 サ ー ビ ス 費</td><td>8,763件</td><td>9,382件</td></tr><tr><td>特定入所者介護予防サービス費</td><td>17件</td><td>18件</td></tr></table>	区 分	R4年度	R3年度	特 定 入 所 者 介 護 サ ー ビ ス 費	8,763件	9,382件	特定入所者介護予防サービス費	17件	18件
	区 分	R4年度	R3年度												
特 定 入 所 者 介 護 サ ー ビ ス 費	8,763件	9,382件													
特定入所者介護予防サービス費	17件	18件													
特 定 入 所 者 介 護 予 防 サ ー ビ ス 費	特定入所者介護予防サ ービス費事業 （高齢介護課）	200,000	75,039	国 庫 支 出 金 19,630 支 払 基 金 交 付 金 20,261 府 支 出 金 9,382 繰 入 金 10,766 一 般 財 源 15,000	〈経費の内訳〉 ・負担金、補助及び交付金 226,841,675 円										
そ の 他 諸 費	審 査 支 払 手 数 料	審査支払事業 （高齢介護課）	12,000,000	10,529,151	国 庫 支 出 金 2,723,107 支 払 基 金 交 付 金 2,842,871 府 支 出 金 1,347,701 繰 入 金 1,510,603 一 般 財 源 2,104,869	介護保険給付における保険者事務を軽減し、介護保険事業を円滑かつ効率的に行うため、介護保険サービスに係る費用の請求に対する審査及び支払事務を大阪府国民健康保険団体連合会へ委託し、その手数料を支払った。 〈経費の内訳〉 ・役務費 10,529,151 円									

【地域支援事業費】

項	目	施策の名称（所管）	予算額 円	決算額 円	財源内訳 円	施策の成果															
介護予防・生活支援サービス事業費	介護予防・生活支援サービス事業費	介護予防・生活支援サービス事業 （高齢介護課）	351,152,000	333,541,750	国庫支出金 96,951,902 支払基金交付金 90,056,273 府支出金 41,692,718 繰入金 41,692,718 一般財源 63,148,139	<p>要支援者等に対して、要介護状態となることの予防又は要介護状態等の軽減若しくは悪化の防止及び地域における自立した日常生活の支援を実施することにより、一人ひとりの自己実現のための取組みについて、活動的で生きがいのある生活ができるように支援した。</p> <table><tr><th>区 分</th><th>R4年度</th><th>R3年度</th></tr><tr><td>被 保 険 者 数</td><td>35,083人</td><td>35,403人</td></tr><tr><td>延 べ 受 給 者 数</td><td>14,662人</td><td>14,478人</td></tr></table> <p>＜経費の内訳＞</p> <table><tr><td>・ 需用費</td><td>138,034 円</td></tr><tr><td>・ 委託料</td><td>83,820 円</td></tr><tr><td>・ 負担金、補助及び交付金</td><td>333,319,896 円</td></tr></table>	区 分	R4年度	R3年度	被 保 険 者 数	35,083人	35,403人	延 べ 受 給 者 数	14,662人	14,478人	・ 需用費	138,034 円	・ 委託料	83,820 円	・ 負担金、補助及び交付金	333,319,896 円
	区 分	R4年度	R3年度																		
被 保 険 者 数	35,083人	35,403人																			
延 べ 受 給 者 数	14,662人	14,478人																			
・ 需用費	138,034 円																				
・ 委託料	83,820 円																				
・ 負担金、補助及び交付金	333,319,896 円																				
介護予防ケアマネジメント事業費	介護予防ケアマネジメント事業 （高齢介護課）	41,535,000	38,964,365	国庫支出金 11,326,246 支払基金交付金 10,520,379 府支出金 4,870,546 繰入金 4,870,546 一般財源 7,376,648	<p>要支援者等から依頼を受けて、介護予防及び日常生活支援を目的として、その心身の状況や置かれている環境その他の状況に応じて、一般介護予防事業や市町村独自の施策、民間により提供される生活支援サービスも含め、要支援者等の状態にあった適切なサービスが包括的かつ効率的に提供されるようケアプランの作成に伴うサービス費用を支払った。</p> <table><tr><th>区 分</th><th>R4年度</th><th>R3年度</th></tr><tr><td>件 数</td><td>7,974件</td><td>7,994件</td></tr></table> <p>＜経費の内訳＞</p> <table><tr><td>・ 負担金、補助及び交付金</td><td>38,964,365 円</td></tr></table>	区 分	R4年度	R3年度	件 数	7,974件	7,994件	・ 負担金、補助及び交付金	38,964,365 円								
区 分	R4年度	R3年度																			
件 数	7,974件	7,994件																			
・ 負担金、補助及び交付金	38,964,365 円																				

【地域支援事業費】

項	目	施策の名称（所管）	予算額 円	決算額 円	財源内訳 円	施策の成果									
一般介護予防事業費	一般介護予防事業費	一般介護予防事業（高齢介護課）	18,298,000	15,728,351	国庫支出金 5,707,357 支払基金交付金 4,242,686 府支出金 1,964,206 繰入金 1,964,207 一般財源 1,849,895	要介護状態になっても生きがいや役割をもって生活できる地域を構築するために、介護予防の推進を目的とした知識の普及・啓発や、地域における自主的な介護予防につながる活動の育成や支援を行った。 ＜経費の内訳＞ ・報酬 3,626,510 円 ・職員手当等 587,520 円 ・報償費 375,000 円 ・需用費 333,741 円 ・役務費 28,096 円 ・委託料 10,282,084 円 ・使用料及び賃借料 495,400 円									
包括的支援事業・任意事業費	包括的支援事業費	包括的支援事業（高齢介護課）	74,025,000	74,025,000	国庫支出金 36,672,625 府支出金 14,249,813 繰入金 14,249,813 一般財源 8,852,749	地域住民の心身の健康の保持及び生活の安定のために、市内に2カ所設置している地域包括支援センターを地域ケアの中核的機関として位置づけ、総合相談、権利擁護、包括的・継続的ケアマネジメント等の必要な援助を行うとともに、身近な地域で気軽に相談できる体制を構築した。 <table><tr><th>区分</th><th>R4年度</th><th>R3年度</th></tr><tr><td>総合相談延べ件数</td><td>12,151件</td><td>10,781件</td></tr><tr><td>うち困難事例件数</td><td>1,884件</td><td>1,674件</td></tr></table> ＜経費の内訳＞ ・委託料 74,025,000 円	区分	R4年度	R3年度	総合相談延べ件数	12,151件	10,781件	うち困難事例件数	1,884件	1,674件
区分	R4年度	R3年度													
総合相談延べ件数	12,151件	10,781件													
うち困難事例件数	1,884件	1,674件													

【地域支援事業費】

項	目	施策の名称（所管）	予算額 円	決算額 円	財源内訳 円	施策の成果							
包括的支援事業・任意事業費	任意事業費	介護給付等費用適正化事業 （高齢介護課）	8,243,000	8,105,715	国庫支出金 4,015,700 府支出金 1,560,350 繰入金 1,560,350 一般財源 969,315	給付実績データの点検や事業所に対してケアプランの提出を求める等の実態調査により、請求誤りの是正を求めることで、介護給付費の適正な給付に努めた。 ＜経費の内訳＞ ・報酬 6,114,610 円 ・職員手当等 991,022 円 ・旅費 73,700 円 ・需用費 120,171 円 ・役務費 339,642 円 ・委託料 466,570 円							
		家族介護支援事業 （高齢介護課）	410,000	64,920	国庫支出金 31,994 府支出金 12,497 繰入金 12,497 一般財源 7,932	家族介護教室や徘徊高齢者等を早期発見するための施策等を実施することで、高齢者を介護している家族等の身体的、精神的負担の軽減を図った。 新型コロナウイルス感染症拡大防止のため、家族介護教室の開催回数が減少した。 家族介護教室 <table><tr><th>区 分</th><th>R4年度</th><th>R3年度</th></tr><tr><td>開催回数</td><td>1回</td><td>2回</td></tr><tr><td>参加人数</td><td>6人</td><td>54人</td></tr></table> ＜経費の内訳＞ ・需用費 34,920 円 ・委託料 30,000 円	区 分	R4年度	R3年度	開催回数	1回	2回	参加人数
区 分	R4年度	R3年度											
開催回数	1回	2回											
参加人数	6人	54人											

【地域支援事業費】

項	目	施策の名称（所管）	予算額 円	決算額 円	財源内訳 円	施策の成果												
包括的支援事業・任意事業費	任意事業費	地域自立生活支援事業（高齢介護課）	30,125,000	19,691,482	国庫支出金 9,755,221 府支出金 3,790,610 繰入金 3,790,610 一般財源 2,355,041	<p>判断能力の不十分な認知症高齢者等が、成年後見制度による保護を受けることにより、自立した生活を送れるように支援を行った。また、食事づくりが困難な高齢者への給食サービス（配食）の実施、介護保険住宅改修費の関係資料作成に係る事業所への事務手数料の支給、認知症サポーター等養成講座を幅広い年齢層に実施するなど、地域での見守り体制の充実を図り、高齢者が安心していきがいのある生活を送るための支援を行った。</p> <p>認知症サポーター養成講座</p> <table><tr><th>区 分</th><th>R4年度</th><th>R3年度</th></tr><tr><td>参 加 人 数</td><td>1,105人</td><td>513人</td></tr></table> <p>＜経費の内訳＞</p> <table><tr><td>・報償費</td><td>4,431,700 円</td></tr><tr><td>・役務費</td><td>152,774 円</td></tr><tr><td>・委託料</td><td>15,107,008 円</td></tr></table>	区 分	R4年度	R3年度	参 加 人 数	1,105人	513人	・報償費	4,431,700 円	・役務費	152,774 円	・委託料	15,107,008 円
	区 分	R4年度	R3年度															
参 加 人 数	1,105人	513人																
・報償費	4,431,700 円																	
・役務費	152,774 円																	
・委託料	15,107,008 円																	
在宅医療・介護連携推進事業費	在宅医療・介護連携推進事業（高齢介護課）	7,039,000	5,421,811	国庫支出金 2,664,397 府支出金 1,043,699 繰入金 1,043,699 一般財源 670,016	<p>医療と介護の両方を必要とする状態の高齢者が、住み慣れた地域で自分らしい暮らしを人生の最期まで続けることができるよう、在宅医療コーディネーターを配置し、相談体制の充実を図るとともに、医療機関と介護事業所等の連携体制の強化に努めた。</p> <p>＜経費の内訳＞</p> <table><tr><td>・委託料</td><td>5,421,811 円</td></tr></table>	・委託料	5,421,811 円											
・委託料	5,421,811 円																	

【地域支援事業費】

項	目	施策の名称（所管）	予算額 円	決算額 円	財源内訳 円	施策の成果												
包 括 的 支 援 事 業 ・ 任 意 事 業 費	生活支援体制 整 備 事 業 費	生活支援体制整備事業 （高齢介護課）	12,575,000	12,574,070	国 庫 支 出 金 5,579,017 府 支 出 金 2,420,508 繰 入 金 2,420,508 一 般 財 源 2,154,037	地域の特性に応じて、多様な生活支援サービスを担う事業主体と連携しながら、高齢者への支援体制の充実・強化を図るため、誰もが参加しやすい集いの場となる元希者カフェを新型コロナウイルス感染症対策を講じて開催し、高齢者の社会参加の推進に努めた。 元希者カフェ開催回数 <table><tr><th>区 分</th><th>R4年度</th><th>R3年度</th></tr><tr><td>開 催 場 所</td><td>6カ所</td><td>6カ所</td></tr><tr><td>開 催 回 数</td><td>39回</td><td>23回</td></tr><tr><td>参 加 人 数</td><td>698人</td><td>590人</td></tr></table> 〈経費の内訳〉 ・委託料 12,574,070 円	区 分	R4年度	R3年度	開 催 場 所	6カ所	6カ所	開 催 回 数	39回	23回	参 加 人 数	698人	590人
	区 分	R4年度	R3年度															
	開 催 場 所	6カ所	6カ所															
開 催 回 数	39回	23回																
参 加 人 数	698人	590人																
認 知 症 総 合 支 援 事 業 費	認知症総合支援事業 （高齢介護課）	8,675,000	6,503,470	国 庫 支 出 金 3,126,836 府 支 出 金 1,251,918 繰 入 金 1,251,918 一 般 財 源 872,798	認知症の早期診断・早期対応を実施するため設置している認知症初期集中支援チーム（オレンジまつばら）により、医療・介護等が連携し、認知症ケアの向上に向け支援を行った。 〈経費の内訳〉 ・委託料 6,503,470 円													
	地 域 ケ ア 会 議 推 進 事 業 費	地域ケア会議推進事業 （高齢介護課）	733,000	407,100	国 庫 支 出 金 171,734 府 支 出 金 78,367 繰 入 金 78,367 一 般 財 源 78,632	地域包括ケアシステムの実現に向け、個別課題解決機能、ネットワーク構築機能、地域課題の発見機能、地域づくり・資源開発機能を有する各会議体の活動報告と課題を共有し、地域ケア及び高齢者施策への提言を行った。 〈経費の内訳〉 ・報酬 367,500 円 ・委託料 39,600 円												

【地域支援事業費】

項	目	施策の名称（所管）	予算額	決算額	財源内訳	施策の成果
そ の 他 諸 費	審 査 支 払 手 数 料	審査支払事業 （高齢介護課）	円 1,162,000	円 1,061,739	円 国 庫 支 出 金 308,845 支 払 基 金 交 付 金 286,670 府 支 出 金 132,717 繰 入 金 132,717 一 般 財 源 200,790	介護保険事業を円滑かつ効率的に行うため、介護予防・生活 支援サービスに係る費用の請求に対する審査及び支払事務を大 阪府国民健康保険団体連合会へ委託し、その手数料を支払っ た。 〈経費の内訳〉 ・役務費 1,061,739 円

【基金積立金】

項	目	施策の名称（所管）	予算額	決算額	財源内訳	施策の成果
基 金 積 立 金	介 護 給 付 費 準 備 基 金 積 立 金	介護給付費準備基金積立 金事業 （高齢介護課）	円 16,502,000	円 16,353,791	円 一 般 財 源 16,353,791	介護保険事業における財政需要への対応等、介護保険財政の 年度間の均衡と健全な運営に資するため、決算剰余金等を松原 市介護給付費準備基金に積み立てた。 〈経費の内訳〉 ・積立金 16,353,791 円 令和４年度末松原市介護給付費準備基金現在高 5 6 5, 5 2 9, 9 3 2 円

後期高齢者医療特別会計

－ 事務事業経費の内訳 －

【 総 務 費 】

項	目	施策の名称（所管）	予算額	決算額	財源内訳	施策の成果
総 務 管 理 費	一 般 管 理 費	一般管理事業 （医療支援課）	円 28,768,000	円 26,818,162	円 繰 入 金 20,453,646 諸 収 入 6,364,516	後期高齢者医療システムの適正な維持管理を行うとともに、円滑な事務運営に努めた。 ＜経費の内訳＞ ・ 旅費 6,860 円 ・ 需用費 410,746 円 ・ 役務費 14,600,344 円 ・ 委託料 9,066,948 円 ・ 使用料及び賃借料 2,733,264 円
	徴 収 費	徴収事業 （医療支援課）	7,307,000	6,591,095	繰 入 金 6,591,095	後期高齢者医療保険料の徴収に係る納付書等の印刷製本や郵便料等の事務経費の支出を行った。 ＜経費の内訳＞ ・ 需用費 576,500 円 ・ 役務費 4,011,635 円 ・ 委託料 2,002,960 円

【後期高齢者医療広域連合納付金】

項	目	施策の名称（所管）	予算額	決算額	財源内訳	施策の成果
後期高齢者医療広域連合納付金	後期高齢者医療広域連合納付金	後期高齢者医療広域連合納付金事業（医療支援課）	円 2,025,161,000	円 2,002,755,121	円 後期高齢者医療保険料 1,529,132,440 繰入金 444,496,518 一般財源 29,126,163	大阪府後期高齢者医療広域連合が行う低所得者等の保険料軽減に対する公費負担分（府3/4、市1/4）と、収納した保険料相当額の納付を行った。 ＜経費の内訳＞ ・負担金、補助及び交付金 2,002,755,121 円 保険料相当額納付金 1,558,258,603 円 保険基盤安定繰出金 444,496,518 円

【諸支出金】

項	目	施策の名称（所管）	予算額	決算額	財源内訳	施策の成果
償還金	保険料還付金	保険料還付金（医療支援課）	円 3,600,000	円 2,872,735	円 一般財源 2,872,735	後期高齢者医療被保険者の資格異動、所得更正に伴う保険料を還付した。 ＜経費の内訳＞ ・償還金、利子及び割引料 2,872,735 円